

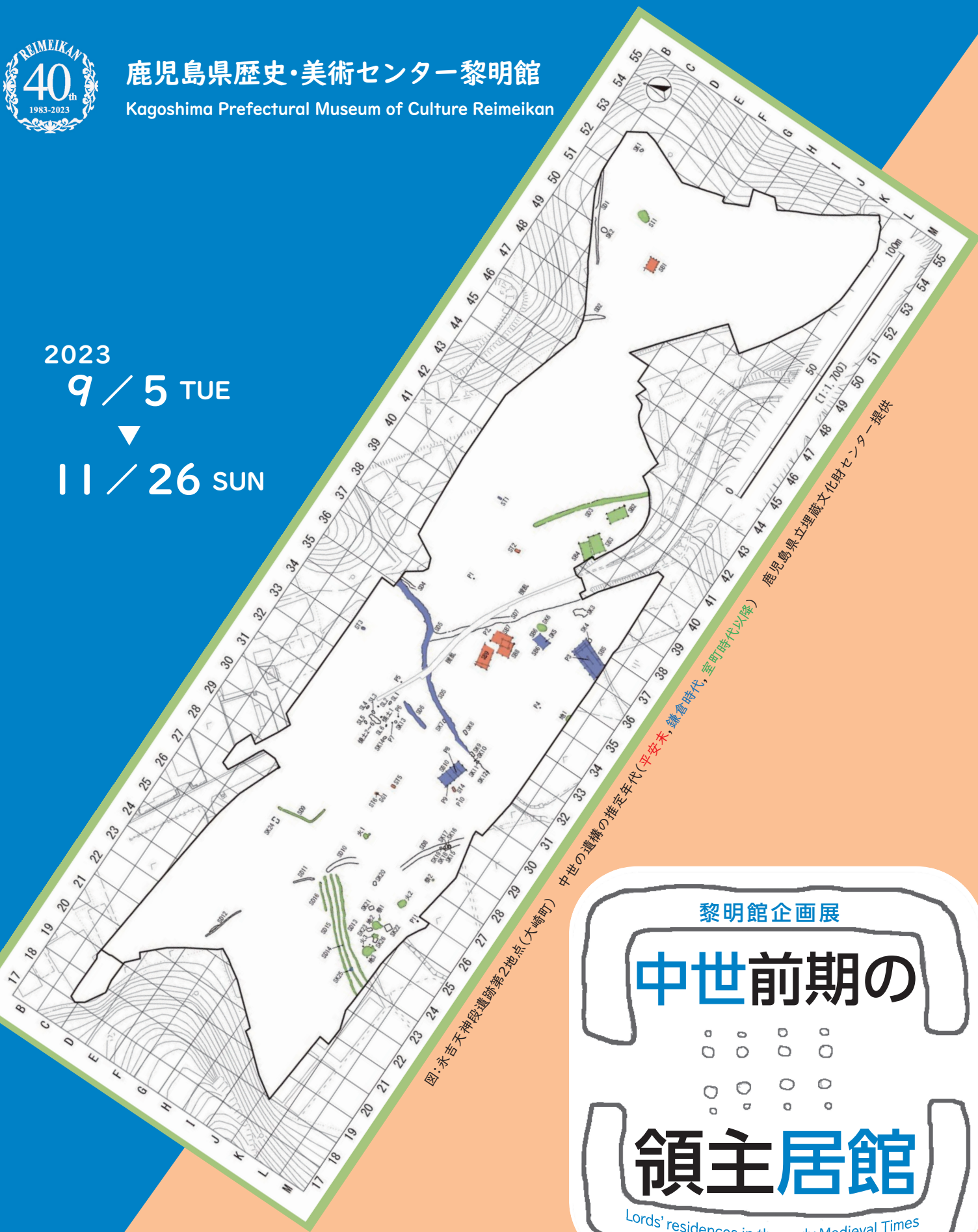

鹿児島県歴史・美術センター黎明館
Kagoshima Prefectural Museum of Culture Reimeikan

2023
9 / 5 TUE
▼
11 / 26 SUN



黎明館企画展

中世前期の

領主居館

Lords' residences in the early Medieval Times

南北朝以前の領主の様子を探る



会場 / 黎明館 3階 企画展示室 休館日 / 毎週月曜日(9/18・10/9は開館), 9/19, 10/10, 10/25
時間 / 9:00~18:00(入館は17:30まで)

料金 / 常設展示と共通 一般410円(300円), 高・大学生250円(150円), 小・中学生150円(100円) ※()は20名以上の団体料金
※開催時期や関連イベントを変更または中止する場合があります。

鹿児島県立埋蔵文化財センター提供



島津荘惣地頭職を得た島津氏は、紆余曲折を経て、薩摩・大隅・日向国諸県郡に勢力を拡大し、他地域では稀な700年にわたる南九州の統治者として存続しました。室町時代以降、他地域から南九州への領主勢力の転入・定着は見られなくなりますが、古代末から南北朝期には多くの勢力が南九州に渡来しました。在来勢力と外来勢力の軋轢のなかで、没落・分裂して他勢力に臣従する勢力もあり、南北朝時代の争乱を複雑化させました。

黎明館開館40周年記念企画特別展「南北朝の動乱と南九州の武士たち」(会期:9月29日(金)~11月5日(日))開催に関連して、その背景となる古代末から中世前期の南九州の領主層の様子を考古資料から紹介します。

第1章 集落区画の変遷からみる中世社会の変化

永吉天神段遺跡(曾於郡大崎町)の、東端では古代集落が、中央部では古墳時代から近代までの集落跡が、西端では中世の地下式坑等が検出されました。

中央部の区画溝や掘立柱建物跡は、主軸方向や出土遺物から、平安末、鎌倉、室町以降の3時期に分かれ、社会情勢の変化が区画の変化と結びつきます。平安末の在地領主は屋敷墓に中国産の陶磁器や湖州鏡を副葬する経済力を持ちました。鎌倉時代には紀伊半島以東の産物が多数流入するようになります。

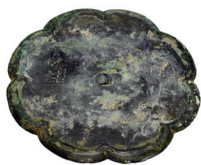

湖州鏡 (黎明館蔵 寺師見園コレクション)

第2章 開発領主の居館

平安時代前期には、京都系官人出身者が、国府から離れた開発後進地域の水陸交通の要所に居宅を構えて開発拠点として、富豪華しました。

平安時代末期から中世にかけて、大隅正八幡宮領や島津荘の荘官は、郡郷院司として在地領主化しました。平安末に中央政権と対立した阿多忠景等の薩摩平氏一族や、南北朝期に島津氏と争う加治木氏一族等の居館跡では貴重な貿易陶磁器が出土します。

『三国名勝図会』 卷十一 (黎明館蔵 寺師見園コレクション)

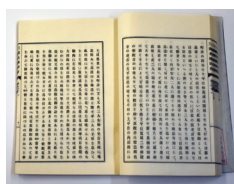

学芸講座 (企画展解説講座を兼ねる)

「中世前期の領主居館」

日時 9月16日 [土]

13:30~15:00

講師 黎明館主任学芸専門員 兼企画資料係長 上村 俊洋

会場 黎明館3階 講座室

※ 学芸講座は、事前申込制です。(詳細は、ホームページまたはチラシをご覧ください。)

※ 講座後の展示解説はありません。

展示解説

会場 黎明館3階 企画展示室

日時 9月9日 [土]

10月15日 [日]

11月18日 [土]

いずれも 13:30~14:10

※ 事前申込不要、要入館料



永吉天神段遺跡第2地点土坑墓2号 (鹿児島県立埋蔵文化財センター提供)

第3章 東国勢力の経営拠点

南九州に転入してきた関東御家人等は、鎌倉周辺等で見られる竪穴建物や交通拠点等に構築し、鎌倉-京都-南九州の所領を結ぶ物流に関与しました。貿易陶磁器だけでなく、東海産の陶磁器も南九州に流入します。

鎌倉時代後半には、荘園系在来領主側と、地頭側との土地をめぐる対立は深刻化し、荘園内を領家政所側と地頭所側で二分する下地中分が行われるなど、平安末以来の在来勢力と東国勢力との軋轢が高まりました。また、在来勢力内部も同族間で権益を争いました。



中郡遺跡群 龍泉窯系青磁碗 II類鎗連弁文 (鹿児島県立埋蔵文化財センター蔵)

第4章 居館の城塞化

荘園経営拠点や領主居館では大溝で区画されていた例が見られます。南北朝期に武力抗争が顕在化すると、こうした荘園経営に関わる拠点が城塞化し、抗争が継続化すると、近隣の丘陵を城郭化して山城として利用するようになります。荘園経営拠点は、穀倉地や水陸交通の要所を押さえており、こうした立地に構築された中世城郭は、南北朝期の争奪対象になりました。



不動寺遺跡 中世大溝出土遺物 (鹿児島市教育委員会蔵)



Access アクセス

- 鹿児島空港から鹿児島市内行き空港バス「市役所前」下車、徒歩7分
 - JR鹿児島駅から徒歩15分
 - 鹿児島中央駅から市電・バス「市役所前」または「水族館口」下車、徒歩7分
 - 市内巡回観光バス「薩摩義士碑前」下車すぐ
- 無料駐車場あり(普通車125台 バス20台)

Annual Passport 年間パスポート



販売期間 9/5(火) - 11/26(日)

一般 820円
高校・大学生 500円
小・中学生 300円

発行から1年間の有効期間中、何度でも常設展示をご覧いただけます。

Follow us



鹿児島県歴史・美術センター黎明館

〒892-0853 鹿児島市城山町 7-2 ☎099-222-5100