

鹿児島県感染症情報

2020年 第6週報 (2月3日~2月9日)

発行：鹿児島県環境保健センター（内容に関するお問い合わせ：健康増進課感染症保健係）

※ 感染症のホームページアドレス <http://www.pref.kagoshima.jp/kenko-fukushi/kenko-iryu/kansen/index.html>

新型コロナウイルス感染症については、引き続き最新の情報に注意し基本的な予防対策を励行してください。

中華人民共和国湖北省武漢市を中心に新型コロナウイルス感染症が広がっていますが、現在、我が国において流行が認められている状況ではありません。

国内では検疫法及び感染症法に基づき、国外からのウイルス侵入を可能な限り防止するとともに感染が疑われる方を早期に感知し、必要に応じて検査や専門の医療機関での適切な医療を行い、感染拡大を封じ込めることに努めています。過剰に心配することなく一人一人が風邪や季節性インフルエンザ対策と同様に手洗いや咳エチケットなどの基本的な感染予防対策を励行することが大切です。

また、湖北省及び浙江省から帰国・入国される方あるいはこれらの方と接触された方で、咳や発熱等の症状がある場合には、事前に保健所に設置されている帰国者・接触者相談センターへ連絡した上で、マスクを着用するなどし、受診してください。なお、医療機関の受診の際には、湖北省または浙江省の滞在歴があること、あるいはこれらの方と接触歴があることを事前に申し出てください。最新の情報については以下を参照してください。

（厚生労働省ホームページ）https://www.mhlw.go.jp/stf/seisakunitsuite/bunya/0000164708_00001.html

発熱及び呼吸器症状がある方で、発症前14日以内に次の(1)又は(2)に当てはまる方の医療機関の受診についての相談は、まずは保健所等に設置された帰国者・接触者相談センターにて対応しています。受診が必要な場合は、診療体制の整った医療機関(帰国者・接触者外来)をご案内します。

(1) 湖北省・浙江省への渡航歴がある。

(2) 「湖北省・浙江省への渡航歴があり、発熱及び呼吸器症状のある方」と接触がある

※詳細については鹿児島県のホームページ「新型コロナウイルス感染症に関する情報」で確認してください。

☆一～五類感染症(全数報告疾患)の発生状況

| | |
|-------|--|
| 一類感染症 | 発生報告なし |
| 二類感染症 | 結核3例(肺結核3例) 追加 結核3例(4週(1例), 5週(2例)) |
| 三類感染症 | 腸管出血性大腸菌感染症4例(血清型/毒素型: O26/VT1(4例)) |
| 四類感染症 | つつが虫病1例 追加 つつが虫病1例(2週) |
| 五類感染症 | カルバペネム耐性腸内細菌感染症1例, 後天性免疫不全症候群1例, 侵襲性肺炎球菌感染症1例, 百日咳3例 追加 梅毒3例(2週, 3週, 4週), 水痘1例(5週) |

☆定点報告疾患の発生状況

- ・ 今週の定点医療機関は、インフルエンザ定点 92, 小児科定点 54 です。
- ・ 第6週の定点把握対象疾患の総報告数は1907人で、前週より576人少ない報告数でした(4頁参照)。

・ **流行発生警報**の基準値(開始基準値及び終息基準値)以上の保健所

【インフルエンザ(開始30.0, 終息10.0)】: 鹿児島市(12.35), 指宿(10.33), 伊集院(14.67)

【咽頭結膜熱(開始3.0, 終息1.0)】: 鹿児島市(1.77), 出水(3.33), 鹿屋(3.80), 名瀬(5.33)

【A群溶血性レンサ球菌咽頭炎(開始8.0, 終息4.0)】: 川薩(9.75)

【感染性胃腸炎(開始20.0, 終息12.0)】: 鹿児島市(14.54), 鹿屋(18.20)

【伝染性紅斑(開始2.0, 終息1.0)】: 鹿屋(2.20), 名瀬(1.00)

・ **流行発生注意報**の基準値以上の保健所

【インフルエンザ(基準値10.0)】: 加世田(10.67), 志布志(10.00), 鹿屋(11.88)

【水痘(基準値1.0)】: 西之表(1.00)

☆定点報告疾患（定点当たり報告数の上位3疾患の発生状況）

(1) 感染性胃腸炎

第6週の感染性胃腸炎の報告数は602人で、定点当たりの報告数は前週と同じく11.15であった。

年齢別では、4歳(70人)、1歳(68人)、10～14歳(66人)の順に多かった。

保健所別の定点当たり報告数は、鹿屋保健所(18.20)、指宿保健所(18.00)、鹿児島市保健所(14.54)の順に多い。

鹿児島市保健所、鹿屋保健所が3週連続で流行発生警報域である。

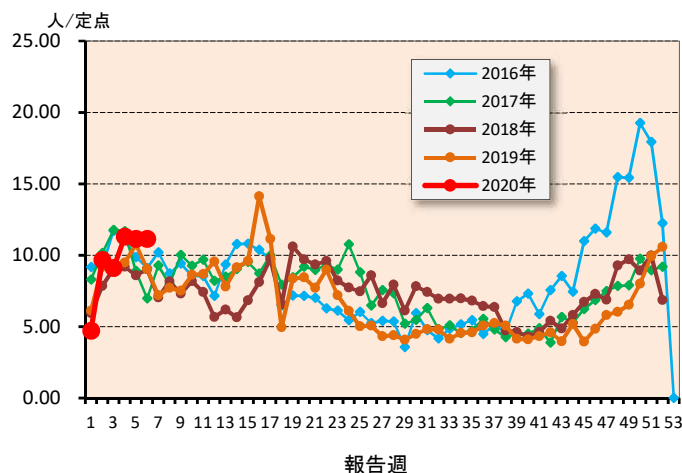

(2) インフルエンザ

第6週のインフルエンザの報告数は930人で、前週より626人少なく、定点当たりの報告数は10.11であった。

年齢別では、10～14歳(193人)、4歳(82人)、6歳(69人)の順に多かった。

保健所別の定点当たり報告数は、伊集院保健所(14.67)、鹿児島市保健所(12.35)、鹿屋保健所(11.88)の順に多い。

鹿児島市保健所が8週連続で、伊集院保健所が7週連続で、指宿保健所が3週連続で流行発生警報域である。

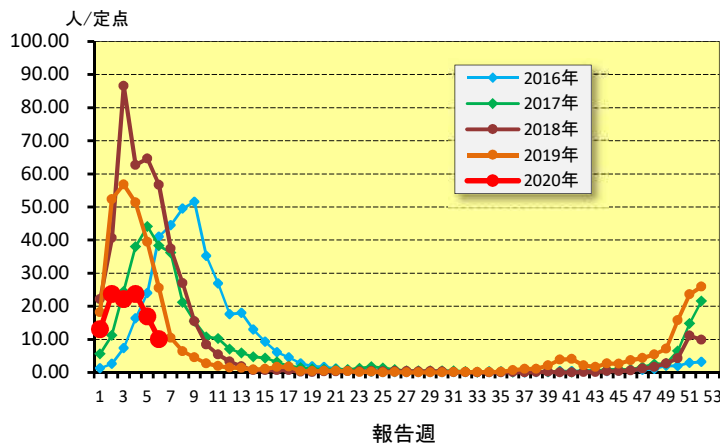

(3) A群溶血性レンサ球菌咽頭炎

第6週のA群溶血性レンサ球菌咽頭炎の報告数は167人で、前週より20人多く、定点当たりの報告数は3.09であった。

年齢別では、5歳(22人)、4歳(21人)、7歳(20人)の順に多かった。

保健所別の定点当たり報告数は、川薩保健所(9.75)、出水保健所(5.33)、鹿児島市保健所(4.85)の順に多い。

川薩保健所が3週連続で流行発生警報域である。

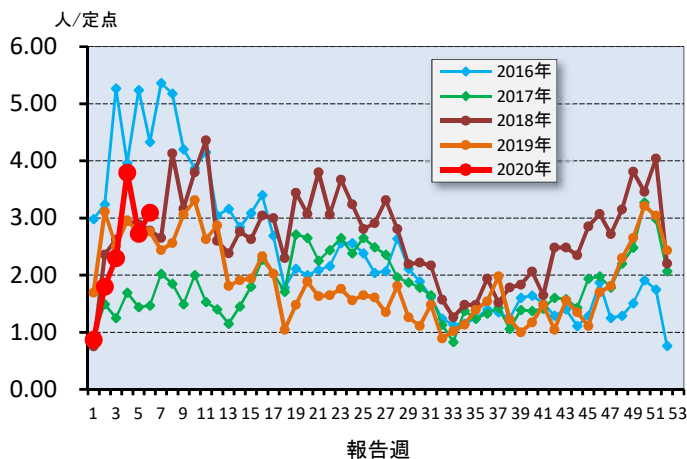

☆上位3疾患の5週間前からの定点あたり報告数及び保健所別動向

(1) 感染性胃腸炎

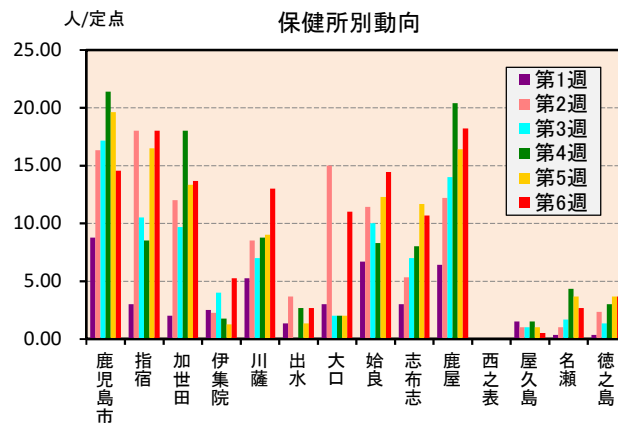
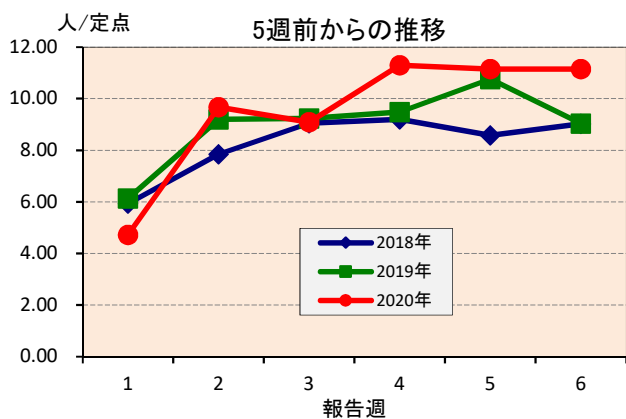

(2) インフルエンザ

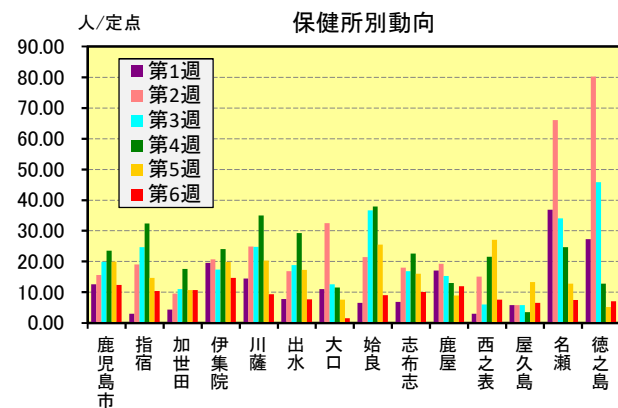
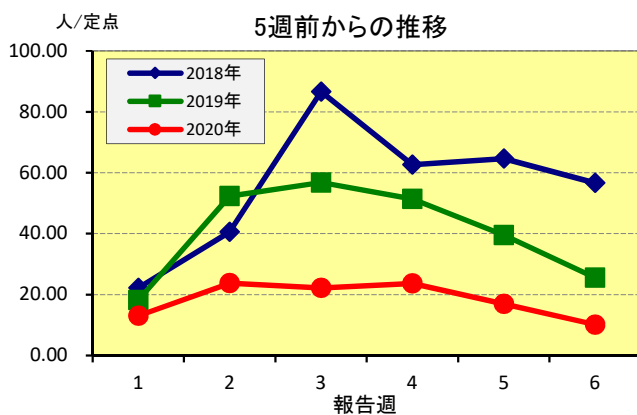

(3) A群溶血性レンサ球菌咽頭炎

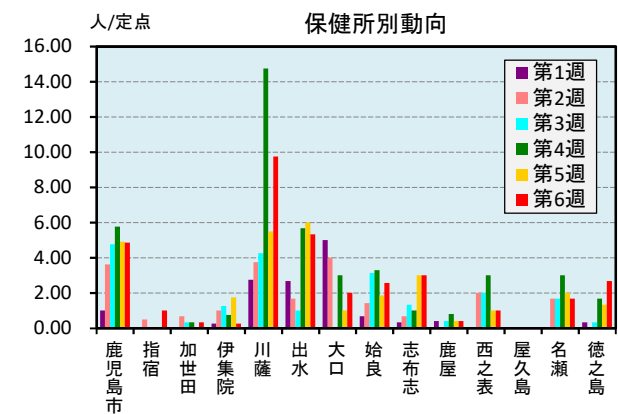
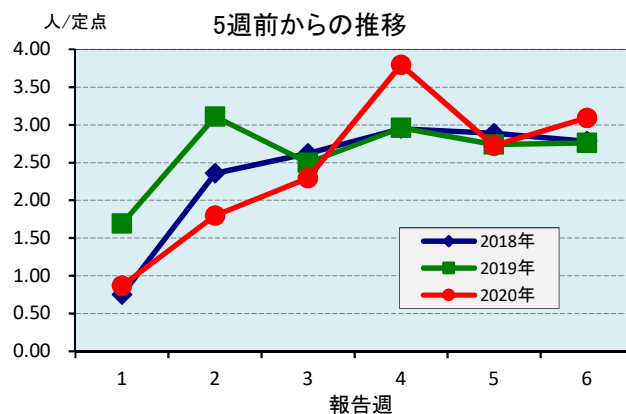

☆注目される感染症の発生状況

★咽頭結膜熱（鹿児島県）

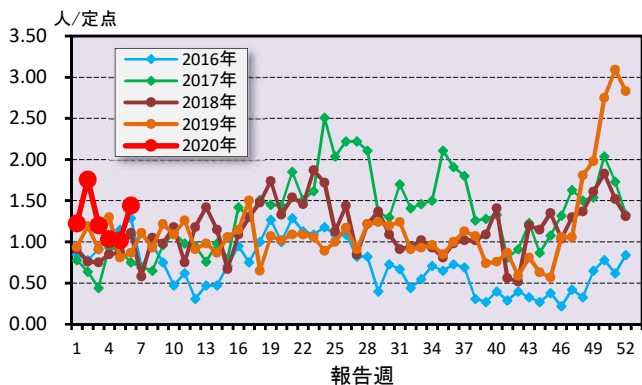

★流行性角結膜炎（鹿児島県）

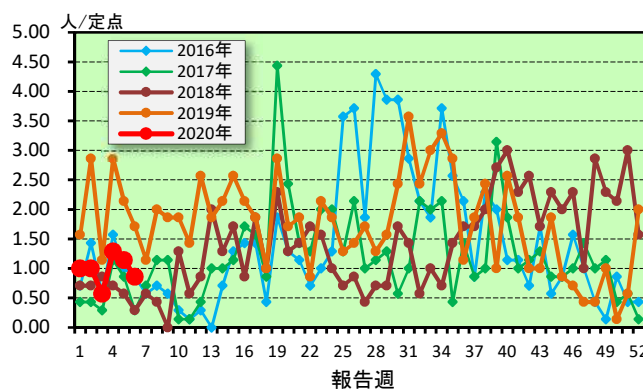

☆定点報告疾患の発生状況

| 2020年 | (報告週) | 第6週 | | |
|-------------------------|------------------|-------|-------|------------------|
| 定点種別 | 定点報告疾患 | 報告数 | 定点当り | 累積報告数 (2020年) |
| インフルエンザ定点 (内科・小児科定点) | インフルエンザ | 930 | 10.11 | 10,070 |
| 小児科定点 | ○ 咽頭結膜熱 | 78 | 1.44 | 414 |
| | ○ A群溶血性レンサ球菌咽頭炎 | 167 | 3.09 | 786 |
| | 感染性胃腸炎 | 602 | 11.15 | 3,077 |
| | ○ 水痘 | 28 | 0.52 | 133 |
| | 手足口病 | 13 | 0.24 | 83 |
| | ○ 伝染性紅斑 | 38 | 0.70 | 213 |
| | 突発性発しん | 21 | 0.39 | 124 |
| | ヘルパンギーナ | 2 | 0.04 | 11 |
| | ○ 流行性耳下腺炎 | 5 | 0.09 | 20 |
| | RSウイルス感染症 | 17 | 0.31 | 73 |
| 眼科定点 | 急性出血性結膜炎 | - | - | - |
| | 流行性角結膜炎 | 6 | 0.86 | 41 |
| 基幹定点 | 細菌性髄膜炎(真菌性を含む) | - | - | - |
| | 無菌性髄膜炎 | - | - | - |
| | マイコプラズマ肺炎 | - | - | 4 |
| | クラミジア肺炎(オウム病は除く) | - | - | - |
| | 感染性胃腸炎(ロタウイルス) | - | 0.00 | - |
| 報告数合計 | | 1,907 | 0 | 15,049 |

○印は前週比増

☆5週間前からの疾患別報告数・定点当たり報告数

| | | 5週前 (2020年1週) | 4週前 (2020年2週) | 3週前 (2020年3週) | 2週前 (2020年4週) | 1週前 (2020年5週) | 今週 (2020年6週) |
|------------------|------|------------------|------------------|------------------|------------------|------------------|-----------------|
| インフルエンザ | 報告数 | 1,187 | 2,182 | 2,036 | 2,179 | 1,556 | 930 |
| | 定点当り | 13.04 | 23.72 | 22.13 | 23.68 | 16.91 | 10.11 |
| RSウイルス感染症 | 報告数 | 4 | 10 | 10 | 12 | 20 | 17 |
| | 定点当り | 0.08 | 0.19 | 0.19 | 0.22 | 0.37 | 0.31 |
| 咽頭結膜熱 | 報告数 | 65 | 95 | 65 | 56 | 55 | 78 |
| | 定点当り | 1.23 | 1.76 | 1.20 | 1.04 | 1.02 | 1.44 |
| A群溶血性レンサ球菌咽頭炎 | 報告数 | 46 | 97 | 124 | 205 | 147 | 167 |
| | 定点当り | 0.87 | 1.80 | 2.30 | 3.80 | 2.72 | 3.09 |
| 感染性胃腸炎 | 報告数 | 250 | 522 | 491 | 610 | 602 | 602 |
| | 定点当り | 4.72 | 9.67 | 9.09 | 11.30 | 11.15 | 11.15 |
| 水痘 | 報告数 | 11 | 35 | 16 | 23 | 20 | 28 |
| | 定点当り | 0.21 | 0.65 | 0.30 | 0.43 | 0.37 | 0.52 |
| 手足口病 | 報告数 | 8 | 8 | 17 | 17 | 20 | 13 |
| | 定点当り | 0.15 | 0.15 | 0.31 | 0.31 | 0.37 | 0.24 |
| 伝染性紅斑 | 報告数 | 22 | 52 | 35 | 35 | 31 | 38 |
| | 定点当り | 0.42 | 0.96 | 0.65 | 0.65 | 0.57 | 0.70 |
| 突発性発しん | 報告数 | 11 | 27 | 21 | 23 | 21 | 21 |
| | 定点当り | 0.21 | 0.50 | 0.39 | 0.43 | 0.39 | 0.39 |
| ヘルパンギーナ | 報告数 | 1 | 3 | 1 | 2 | 2 | 2 |
| | 定点当り | 0.02 | 0.06 | 0.02 | 0.04 | 0.04 | 0.04 |
| 流行性耳下腺炎 | 報告数 | 2 | 2 | 4 | 6 | 1 | 5 |
| | 定点当り | 0.04 | 0.04 | 0.07 | 0.11 | 0.02 | 0.09 |
| 急性出血性結膜炎 | 報告数 | - | - | - | - | - | - |
| | 定点当り | - | - | - | - | - | - |
| 流行性角結膜炎 | 報告数 | 7 | 7 | 4 | 9 | 8 | 6 |
| | 定点当り | 1.00 | 1.00 | 0.57 | 1.29 | 1.14 | 0.86 |
| 細菌性髄膜炎(真菌性を含む) | 報告数 | - | - | - | - | - | - |
| | 定点当り | - | - | - | - | - | - |
| 無菌性髄膜炎 | 報告数 | - | - | - | - | - | - |
| | 定点当り | - | - | - | - | - | - |
| マイコプラズマ肺炎 | 報告数 | - | 2 | 1 | 1 | - | - |
| | 定点当り | - | 0.17 | 0.08 | 0.08 | - | - |
| クラミジア肺炎(オウム病は除く) | 報告数 | - | - | - | - | - | - |
| | 定点当り | - | - | - | - | - | - |
| 感染性胃腸炎(ロタウイルス) | 報告数 | - | - | - | - | - | - |
| | 定点当り | - | - | - | - | - | - |

疾病別保健所別患者報告数及び定点当たり報告数(男女合計)

2020年06週(02月03日～02月09日)

| | インフルエンザ | | RSウイルス感染症 | | 咽頭結膜熱 | | A群溶血性レンサ球菌咽頭炎 | | 感染性胃腸炎 | | 水痘 | | 手足口病 | | 伝染性紅斑 | | 突発性発しん | |
|------|---------|-------|-----------|------|-------|------|---------------|------|--------|-------|-----|------|------|------|-------|------|--------|------|
| | 報告数 | 定点当り | 報告数 | 定点当り | 報告数 | 定点当り | 報告数 | 定点当り | 報告数 | 定点当り | 報告数 | 定点当り | 報告数 | 定点当り | 報告数 | 定点当り | 報告数 | 定点当り |
| 総数 | 930 | 10.11 | 17 | 0.31 | 78 | 1.44 | 167 | 3.09 | 602 | 11.15 | 28 | 0.52 | 13 | 0.24 | 38 | 0.70 | 21 | 0.39 |
| 鹿児島市 | 284 | 12.35 | 9 | 0.69 | 23 | 1.77 | 63 | 4.85 | 189 | 14.54 | 10 | 0.77 | 11 | 0.85 | 11 | 0.85 | 10 | 0.77 |
| 指宿 | 31 | 10.33 | - | - | - | - | 2 | 1.00 | 36 | 18.00 | 1 | 0.50 | - | - | 1 | 0.50 | - | - |
| 加世田 | 64 | 10.67 | - | - | 1 | 0.33 | 1 | 0.33 | 41 | 13.67 | 1 | 0.33 | - | - | 4 | 1.33 | 3 | 1.00 |
| 伊集院 | 88 | 14.67 | 1 | 0.25 | 3 | 0.75 | 1 | 0.25 | 21 | 5.25 | 1 | 0.25 | - | - | - | - | 1 | 0.25 |
| 川薩 | 65 | 9.29 | 2 | 0.50 | - | - | 39 | 9.75 | 52 | 13.00 | - | - | 2 | 0.50 | 3 | 0.75 | 1 | 0.25 |
| 出水 | 38 | 7.60 | - | - | 10 | 3.33 | 16 | 5.33 | 8 | 2.67 | 2 | 0.67 | - | - | 1 | 0.33 | - | - |
| 大口 | 3 | 1.50 | - | - | - | - | 2 | 2.00 | 11 | 11.00 | - | - | - | - | - | - | - | - |
| 始良 | 99 | 9.00 | 3 | 0.43 | 1 | 0.14 | 18 | 2.57 | 101 | 14.43 | 5 | 0.71 | - | - | 4 | 0.57 | 4 | 0.57 |
| 志布志 | 50 | 10.00 | 2 | 0.67 | 3 | 1.00 | 9 | 3.00 | 32 | 10.67 | 2 | 0.67 | - | - | - | - | - | - |
| 鹿屋 | 95 | 11.88 | - | - | 19 | 3.80 | 2 | 0.40 | 91 | 18.20 | 3 | 0.60 | - | - | 11 | 2.20 | 1 | 0.20 |
| 西之表 | 15 | 7.50 | - | - | 2 | 2.00 | 1 | 1.00 | - | - | 1 | 1.00 | - | - | - | - | - | - |
| 屋久島 | 26 | 6.50 | - | - | - | - | - | - | 1 | 0.50 | - | - | - | - | - | - | - | - |
| 名瀬 | 37 | 7.40 | - | - | 16 | 5.33 | 5 | 1.67 | 8 | 2.67 | 2 | 0.67 | - | - | 3 | 1.00 | 1 | 0.33 |
| 徳之島 | 35 | 7.00 | - | - | - | - | 8 | 2.67 | 11 | 3.67 | - | - | - | - | - | - | - | - |

| | ヘルパンギーナ | | 流行性耳下腺炎 | | 急性出血性結膜炎 | | 流行性角結膜炎 | | 細菌性髄膜炎(真菌性を含む) | | 無菌性髄膜炎 | | マイコプラズマ肺炎 | | クラミジア肺炎(オウム病は除く) | | 感染性胃腸炎(ロタウイルス) | |
|------|---------|------|---------|------|----------|------|---------|------|----------------|------|--------|------|-----------|------|------------------|------|----------------|------|
| | 報告数 | 定点当り | 報告数 | 定点当り | 報告数 | 定点当り | 報告数 | 定点当り | 報告数 | 定点当り | 報告数 | 定点当り | 報告数 | 定点当り | 報告数 | 定点当り | 報告数 | 定点当り |
| 総数 | 2 | 0.04 | 5 | 0.09 | 0 | 0.00 | 6 | 0.86 | 0 | 0.00 | 0 | 0.00 | 0 | 0.00 | 0 | 0.00 | 0 | 0.00 |
| 鹿児島市 | 2 | 0.15 | 2 | 0.15 | - | - | 3 | 0.75 | - | - | - | - | - | - | - | - | - | - |
| 指宿 | - | - | - | - | ... | ... | ... | ... | - | - | - | - | - | - | - | - | - | - |
| 加世田 | - | - | - | - | ... | ... | ... | ... | - | - | - | - | - | - | - | - | - | - |
| 伊集院 | - | - | - | - | ... | ... | ... | ... | - | - | - | - | - | - | - | - | - | - |
| 川薩 | - | - | - | - | - | - | 2 | 2.00 | - | - | - | - | - | - | - | - | - | - |
| 出水 | - | - | - | - | ... | ... | ... | ... | - | - | - | - | - | - | - | - | - | - |
| 大口 | - | - | - | - | ... | ... | ... | ... | - | - | - | - | - | - | - | - | - | - |
| 始良 | - | - | 1 | 0.14 | - | - | - | - | - | - | - | - | - | - | - | - | - | - |
| 志布志 | - | - | 1 | 0.33 | ... | ... | ... | ... | - | - | - | - | - | - | - | - | - | - |
| 鹿屋 | - | - | 1 | 0.20 | - | - | 1 | 1.00 | - | - | - | - | - | - | - | - | - | - |
| 西之表 | - | - | - | - | ... | ... | ... | ... | - | - | - | - | - | - | - | - | - | - |
| 屋久島 | - | - | - | - | ... | ... | ... | ... | ... | ... | ... | ... | ... | ... | ... | ... | ... | ... |
| 名瀬 | - | - | - | - | ... | ... | ... | ... | - | - | - | - | - | - | - | - | - | - |
| 徳之島 | - | - | - | - | ... | ... | ... | ... | ... | ... | ... | ... | ... | ... | ... | ... | ... | ... |

年齢階級別疾病別患者報告数及び定点当たり報告数（男女合計）

2020年06週(02月03日～02月09日)

| (インフルエンザ定点報告疾病) | | 合計 | ～5ヶ月 | ～11ヶ月 | 1歳 | 2 | 3 | 4 | 5 | 6 | 7 | 8 | 9 | 10～14 | 15～19 | 20～29 | 30～39 | 40～49 | 50～59 | 60～69 | 70～79 | 80歳～ | |
|------------------|------|-------|------|-------|------|-------|-------|-------|-------|-------|-------|-------|-------|-------|-------|-------|-------|-------|-------|-------|-------|------|---|
| インフルエンザ | 報告数 | 930 | 3 | 10 | 25 | 38 | 53 | 82 | 58 | 69 | 43 | 56 | 64 | 193 | 59 | 23 | 55 | 45 | 16 | 19 | 12 | 7 | |
| | 定点当り | 10.11 | 0.03 | 0.11 | 0.27 | 0.41 | 0.58 | 0.89 | 0.63 | 0.75 | 0.47 | 0.61 | 0.70 | 2.10 | 0.64 | 0.25 | 0.60 | 0.49 | 0.17 | 0.21 | 0.13 | 0.08 | |
| (小児科定点報告疾病) | | 合計 | ～5ヶ月 | ～11ヶ月 | 1歳 | 2 | 3 | 4 | 5 | 6 | 7 | 8 | 9 | 10～14 | 15～19 | 20歳～ | | | | | | | |
| RSウイルス感染症 | 報告数 | 17 | 2 | 4 | 6 | 2 | 2 | - | 1 | - | - | - | - | - | - | - | - | - | - | - | - | - | |
| | 定点当り | 0.31 | 0.04 | 0.07 | 0.11 | 0.04 | 0.04 | - | 0.02 | - | - | - | - | - | - | - | - | - | - | - | - | - | |
| 咽頭結膜熱 | 報告数 | 78 | - | 10 | 17 | 11 | 17 | 7 | 5 | 3 | 3 | 1 | 1 | 1 | 1 | 1 | - | - | - | - | - | - | |
| | 定点当り | 1.44 | - | 0.19 | 0.31 | 0.20 | 0.31 | 0.13 | 0.09 | 0.06 | 0.06 | 0.02 | 0.02 | 0.02 | 0.02 | 0.02 | - | - | - | - | - | - | |
| A群溶血性レンサ球菌咽頭炎 | 報告数 | 167 | - | 2 | 7 | 10 | 15 | 21 | 22 | 17 | 20 | 8 | 15 | 15 | 3 | 12 | - | - | - | - | - | - | |
| | 定点当り | 3.09 | - | 0.04 | 0.13 | 0.19 | 0.28 | 0.39 | 0.41 | 0.31 | 0.37 | 0.15 | 0.28 | 0.28 | 0.06 | 0.22 | - | - | - | - | - | - | |
| 感染性胃腸炎 | 報告数 | 602 | 2 | 24 | 68 | 59 | 48 | 70 | 49 | 47 | 43 | 31 | 30 | 66 | 22 | 43 | - | - | - | - | - | - | |
| | 定点当り | 11.15 | 0.04 | 0.44 | 1.26 | 1.09 | 0.89 | 1.30 | 0.91 | 0.87 | 0.80 | 0.57 | 0.56 | 1.22 | 0.41 | 0.80 | - | - | - | - | - | - | |
| 水痘 | 報告数 | 28 | - | 1 | 1 | 1 | 1 | 3 | 7 | 3 | 3 | 2 | 3 | 1 | 2 | - | - | - | - | - | - | - | |
| | 定点当り | 0.52 | - | 0.02 | 0.02 | 0.02 | 0.02 | 0.06 | 0.13 | 0.06 | 0.06 | 0.04 | 0.06 | 0.02 | 0.04 | - | - | - | - | - | - | - | |
| 手足口病 | 報告数 | 13 | - | - | 8 | 2 | 1 | 1 | - | - | - | - | 1 | - | - | - | - | - | - | - | - | - | |
| | 定点当り | 0.24 | - | - | 0.15 | 0.04 | 0.02 | 0.02 | - | - | - | - | 0.02 | - | - | - | - | - | - | - | - | - | |
| 伝染性紅斑 | 報告数 | 38 | - | - | 4 | 1 | 8 | 5 | 8 | 5 | 1 | 3 | 1 | 2 | - | - | - | - | - | - | - | - | |
| | 定点当り | 0.70 | - | - | 0.07 | 0.02 | 0.15 | 0.09 | 0.15 | 0.09 | 0.02 | 0.06 | 0.02 | 0.04 | - | - | - | - | - | - | - | - | |
| 突発性発疹 | 報告数 | 21 | 1 | 4 | 13 | 2 | 1 | - | - | - | - | - | - | - | - | - | - | - | - | - | - | - | |
| | 定点当り | 0.39 | 0.02 | 0.07 | 0.24 | 0.04 | 0.02 | - | - | - | - | - | - | - | - | - | - | - | - | - | - | - | |
| ヘルパンギーナ | 報告数 | 2 | - | - | 1 | - | - | - | 1 | - | - | - | - | - | - | - | - | - | - | - | - | - | |
| | 定点当り | 0.04 | - | - | 0.02 | - | - | - | 0.02 | - | - | - | - | - | - | - | - | - | - | - | - | - | |
| 流行性耳下腺炎 | 報告数 | 5 | - | - | - | - | - | - | 2 | 1 | - | - | - | 1 | 1 | - | - | - | - | - | - | - | |
| | 定点当り | 0.09 | - | - | - | - | - | - | 0.04 | 0.02 | - | - | - | 0.02 | 0.02 | - | - | - | - | - | - | - | |
| (眼科定点報告疾病) | | 合計 | ～5ヶ月 | ～11ヶ月 | 1歳 | 2 | 3 | 4 | 5 | 6 | 7 | 8 | 9 | 10～14 | 15～19 | 20～29 | 30～39 | 40～49 | 50～59 | 60～69 | 70歳～ | | |
| 急性出血性結膜炎 | 報告数 | - | - | - | - | - | - | - | - | - | - | - | - | - | - | - | - | - | - | - | - | - | - |
| | 定点当り | - | - | - | - | - | - | - | - | - | - | - | - | - | - | - | - | - | - | - | - | - | - |
| 流行性角結膜炎 | 報告数 | 6 | - | - | - | 2 | - | - | - | - | - | - | - | - | - | - | - | 1 | 2 | 1 | - | - | |
| | 定点当り | 0.86 | - | - | - | 0.29 | - | - | - | - | - | - | - | - | - | - | - | 0.14 | 0.29 | 0.14 | - | - | |
| (基幹定点報告疾病) | | 合計 | 0歳 | 1～4 | 5～9 | 10～14 | 15～19 | 20～24 | 25～29 | 30～34 | 35～39 | 40～44 | 45～49 | 50～54 | 55～59 | 60～64 | 65～69 | 70歳～ | | | | | |
| 細菌性髄膜炎(真菌性を含む) | 報告数 | - | - | - | - | - | - | - | - | - | - | - | - | - | - | - | - | - | - | - | - | - | |
| | 定点当り | - | - | - | - | - | - | - | - | - | - | - | - | - | - | - | - | - | - | - | - | - | |
| 無菌性髄膜炎 | 報告数 | - | - | - | - | - | - | - | - | - | - | - | - | - | - | - | - | - | - | - | - | - | |
| | 定点当り | - | - | - | - | - | - | - | - | - | - | - | - | - | - | - | - | - | - | - | - | - | |
| マイコプラズマ肺炎 | 報告数 | - | - | - | - | - | - | - | - | - | - | - | - | - | - | - | - | - | - | - | - | - | |
| | 定点当り | - | - | - | - | - | - | - | - | - | - | - | - | - | - | - | - | - | - | - | - | - | |
| クラミジア肺炎(オウム病は除く) | 報告数 | - | - | - | - | - | - | - | - | - | - | - | - | - | - | - | - | - | - | - | - | - | |
| | 定点当り | - | - | - | - | - | - | - | - | - | - | - | - | - | - | - | - | - | - | - | - | - | |
| 感染性胃腸炎(ロタウイルス) | 報告数 | - | - | - | - | - | - | - | - | - | - | - | - | - | - | - | - | - | - | - | - | - | |
| | 定点当り | - | - | - | - | - | - | - | - | - | - | - | - | - | - | - | - | - | - | - | - | - | |