

鹿児島県卸売市場概要

(青果・花き)

平成30年3月

鹿児島県農政部農政課

目 次

1	卸売市場の仕組み	1
	(1) 卸売市場の定義	
	(2) 卸売市場の種類と要件	
	(3) 卸売市場の機能	
	(4) 卸売市場での集荷及び取扱方法	
	(5) 卸売市場に対する取引規制	
	(6) 卸売市場の取引概念図	
	(7) 県内卸売市場（青果・花き）の概要	
2	卸売市場及び卸売業者一覧	7
3	卸売市場の取扱の推移	9
	(1) 県内卸売市場別取扱状況	
	(2) 県内卸売市場における県内産の取扱状況	
	(3) 県内花き市場における花きの取扱高	
4	県内卸売市場における青果物主要品目の市場種類別・入荷先別・ 月別取扱高 (平成28年)	15
	野菜	
	果実	
5	県内卸売市場における主要品目の入荷先割合と価格 (平成28年)	22
	野菜	
	果実	
(参考)		
	卸売市場を取り巻く情勢	34
1	地方卸売市場の現状（全国）	
2	地方卸売市場における取引（全国）	
3	地方卸売市場の卸売業者の状況（全国）	
4	食料品小売業等の状況（全国）	
5	主要指標推移表（全国）	

1 卸売市場の仕組み

(1) 卸売市場の定義

卸売市場とは、野菜、果実、魚類、肉類、花き等の生鮮食料品等の卸売のために開設される市場であって、卸売場、自動車駐車場その他の生鮮食料品等の取引及び荷さばきに必要な施設を設けて継続して開場されるものをいう（卸売市場法 第2条第2項）。

(2) 卸売市場の種類と要件

卸売市場の種類には、中央卸売市場、地方卸売市場、中央卸売市場及び地方卸売市場以外の卸売市場（以下「その他の市場」という。）がある。

ア 中央卸売市場は、生鮮食料品等の流通及び消費上特に重要な都市及びその周辺の地域における生鮮食料品等の円滑な流通を確保するための中核的な拠点となる卸売市場

イ 地方卸売市場は、中央卸売市場以外の卸売市場で、その施設が政令で定めた規模以上の卸売市場

ウ その他の市場は、その施設が政令で定める規模未満の卸売市場

種類	要件	開設者の認可等
中央卸売市場	都道府県、人口20万人以上の市、又はこれらが加入する一部事務組合若しくは広域連合が、農林水産大臣の認可を受けて開設する卸売市場 (法律第2条第3項)	1 開設者：地方公共団体 (農林水産大臣認可) 2 卸売業者：株式会社等 (農林水産大臣許可) 3 仲卸業者：株式会社、個人等 (開設者許可) 4 関連事業者：株式会社・個人等 (開設者許可) 5 売買参加者：株式会社・個人等 (開設者承認)
※ 卸売市場法で規定		
地方卸売市場	中央卸売市場以外の卸売市場であって、卸売場の面積が政令で定める規模以上のもので、都道府県知事の許可を受けて開設する卸売市場 (法第2条第4項) [政令規模] 青果：330㎡ 花き：200㎡ 水産：200㎡ (消費地), 330㎡ (産地) 食肉：150㎡	1 開設者：地方公共団体、株式会社、農協、漁協等 (都道府県知事許可) 2 卸売業者：地方公共団体、株式会社、農協、漁協等 (都道府県知事許可) 3 買受人：株式会社、個人等 (※開設者承認、知事への届出)
※ 卸売市場法及び鹿児島県卸売市場条例で規定		
その他の市場	中央及び地方卸売市場以外の卸売市場	1 開設者：地方公共団体、株式会社、農協、漁協等 (※都道府県知事許可) 2 卸売業者：地方公共団体、株式会社、農協、漁協等 (※都道府県知事許可) 3 買受人：株式会社、個人等 (※開設者承認)
※ 鹿児島県青果物等小規模卸売市場条例で規程		

(3) 卸売市場の機能

卸売市場は、次の機能を果たし、生鮮食料品等の生産と消費を円滑に結びつけている。

- ア 集荷（品揃え）機能（多種・多様な品目の豊富な品揃え）
- イ 分荷機能（需要者のニーズに応じて、迅速かつ効率的に、必要な品目、量に分荷）
- ウ 価格形成機能（需給を反映した迅速かつ公正な評価による透明性の高い価格形成）
- エ 決済機能（販売代金の迅速・確実な決済）
- オ 情報受発信機能（需給に係る情報の収集・伝達）
- カ 災害時対応機能（災害時にライフラインとして機能）

(4) 卸売市場での集荷及び取扱方法

集荷の方法には、卸売業者が生産者から販売委託を受けてから集荷する「委託集荷」と、卸売業者自らが生産者等から商品を購入して集荷する「買付集荷」とがある。

卸売市場における取引は、卸売業者が集荷した商品を売買参加者（地方卸売市場等の場合は買受人）及び仲卸業者（以下「売買参加者等」という。）に販売することによって行われる。

販売の方法には、「せり売」、「入札」、「相対売」、「定価売」がある。

- ア せり売：多数の売買参加者等に互いに競争させて、売り手にとって最も有利な価格で販売しようとする方法で、売買参加者が互いにその申込条件を知ることができる公開的な競売方法
- イ 入札：売買参加者等が非公開的な方法によって紙片等の札により価格の申し込みをして、売り手は最も高値で申し込んだ者に対して落札する方法
- ウ 相対売：卸売業者が売買参加者等を競争させることもなく、協議によって販売価格、数量等を定めて行う売買方法
- エ 定価売：卸売業者があらかじめ販売予定価格を定め、不特定多数の売買参加者に対し、この予定価格で買い受けることを求める方法

(5) 卸売市場に対する取引規制

	中央卸売市場	地方卸売市場
卸売業者	<p>【卸売市場法による規制】</p> <ul style="list-style-type: none"> ・ 売買取引の原則 (法第34条) ・ 売買取引の方法 (法第35条) ・ 差別的取り扱いの禁止 (法第36条) ・ 受託拒否の禁止 (法第36条) ・ 卸売の相手方の制限 (法第37条) (開設者の承認を受けて第三者販売が可能) ・ 市場外にある物品の卸売の禁止 (法第39条) (開設者の承認を受けて市場外での販売が可能) ・ 卸売の相手方としての買い受けの禁止 (法第40条) ・ 受託契約約款 (法第42条) ・ 決済の確保 (法第44条の2) ・ 売買取引の制限 (法第45条) 	<p>【卸売市場法による規制】</p> <ul style="list-style-type: none"> ・ 売買取引の原則 (法第61条) ・ 差別的取り扱いの禁止 (法第61条の2) ・ 売買取引の方法 (法第62条) <p>【県卸売市場条例による規制】</p> <ul style="list-style-type: none"> ・ 卸売の相手方の制限 (条例第15条) (開設者の承認を受けて第三者販売が可能) ・ 市場外にある物品の卸売の禁止 (条例第17条) (開設者の承認を受けて市場外での販売が可能) ・ 卸売の相手方としての買い受けの禁止 (条例第18条) ・ 受託契約約款 (条例第20条) ・ 決済の確保 (条例第22条)
	<p><u>卸売市場法改正に伴う規制緩和の内容</u> (平成16年6月9日施行)</p> <ul style="list-style-type: none"> ・ 許可に係る卸売以外の販売の禁止 廃止 ・ 自己の計算による卸売の禁止 廃止 (平成21年4月1日施行) ・ 委託手数料以外の報償の收受の禁止 廃止 	<p><u>県卸売市場条例改正に伴う規制緩和の内容</u> (平成17年4月1日施行)</p> <ul style="list-style-type: none"> ・ 自己の計算による卸売の禁止 廃止 (平成21年4月1日施行) ・ 委託手数料以外の報償の收受の禁止 廃止
仲卸業者	<p><u>(法による規制)</u></p> <ul style="list-style-type: none"> ・ 仲卸業者の業務の規制 (法第44条) (販売の委託の引受, 直荷引きの禁止) (開設者の承認により直荷引きが可能) ・ 決済の確保 (法第44条の2) ・ 売買取引の制限 (法第45条) 	<p><u>(条例による規制)</u></p> <ul style="list-style-type: none"> ・ 決済の確保 (条例第22条)
売買参加者	<p><u>(法による規制)</u></p> <ul style="list-style-type: none"> ・ 決済の確保 (法第44条の2) ・ 売買取引の制限 (法第45条) 	

(6) 卸売市場の取引概念図

ア 中央卸売市場

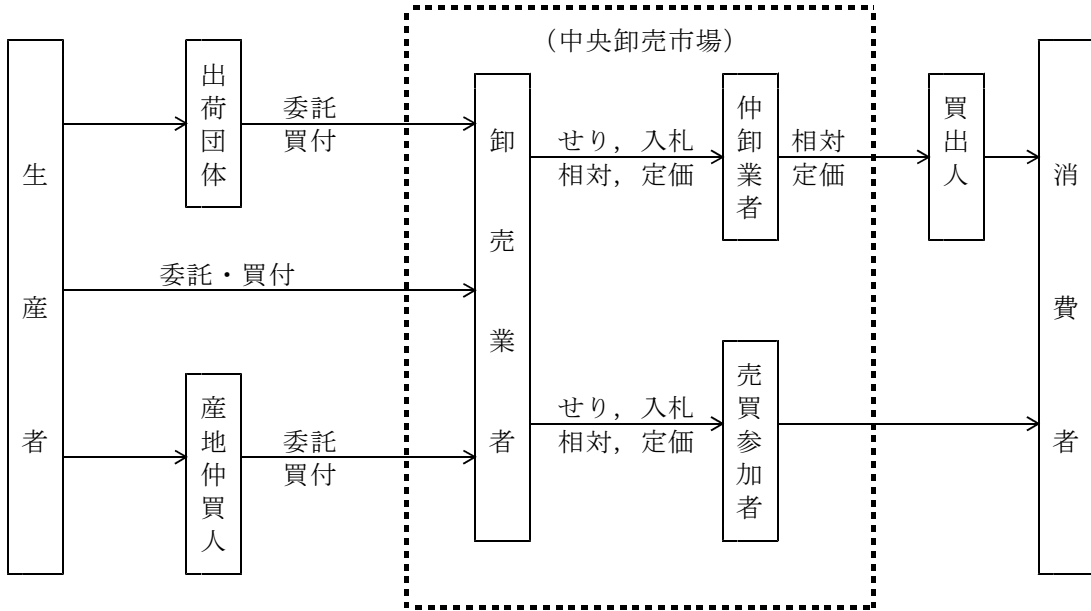

イ 地方卸売市場, 小規模卸売市場

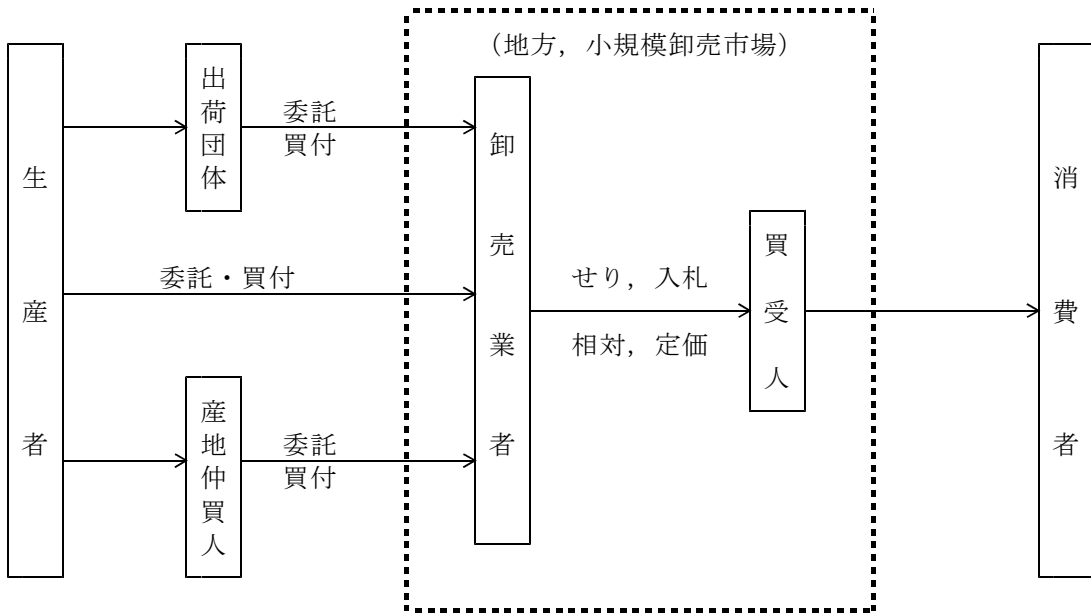

(7) 県内卸売市場（青果・花き）の概要

ア 組織形態別開設者数（H30年3月末現在）

区分	卸売市場数			開設者の形態					合計
	総合	青果	花き	地方公 共団体	農業協 同組合	事業協 同組合	株式 会社	その他	
中央	1			1					1
地方	2	14	2	9	1	2	6		18
小規模		3					2	1	3
合計	3	17	2	10	1	2	8	1	22

イ 組織形態別卸売業者数（H30年3月末現在）

区分	卸売業者数		卸売業者の形態				合計
	青果	花き	農業協 同組合	事業協 同組合	株式 会社	その他	
中央	2				2		2
地方	16	2	1	2	15		18
小規模	3				2	1	3
合計	21	2	1	2	19	1	23

ウ 卸売市場の概要

(ア) 用地面積の規模別市場数（H30年3月末現在）

区分		面積（㎡）						合計
		< 1,000	1,000 < 2,000	2,000 < 3,000	3,000 < 5,000	5,000 < 10,000	10,000 >	
総合	中央						1	1
	地方					2		2
青果	地方		1	2	2	2	7	14
	小規模	1		2				3
花き	地方					1	1	2
合計		1	1	3	2	5	9	22

(注) 総合市場の用地面積は、市場全体の面積で区分。

(イ) 卸売場面積規模別市場数 (H30年3月末現在)

区 分		面 積 (m ²)					合 計	
		< 300	300 < 500	500 < 1,000	1,000 < 1,500	1,500 < 2,000		2,000 >
総合	中 央						1	1
	地 方			2				2
青果	地 方			4	3	2	5	14
	小規模	2	1					3
花き	地 方						2	2
合 計		2	1	6	3	2	8	22

(注) 総合市場の卸売場面積は、青果部の卸売場面積のみで区分。

(ウ) 取扱金額の規模別卸売業者数 (H28年度：H28年4月1日～H29年3月31日)

区 分		金 額 (億円)						合 計	
		～ 1	1 ～ 3	3 ～ 5	5 ～ 10	10～20	20～		無回答
総合	中 央						2		2
	地 方		1		1				2
青果	地 方	2	5	2	2	3	1		15
	小規模	1	2						3
花き	地 方						2		2
合 計		3	8	2	3	3	5		24

(注) 総合市場については、青果部の卸売業者を記入。

エ 地方卸売市場の販売形態 (H28年度：H28年4月1日～H29年3月31日)

(単位：t, 百万円, %)

区分		せり売	入札	相対売	定価売	合 計
野菜	数量	15,702(31.8)	0(0.0)	32,645(66.1)	1,033(2.1)	49,380(100)
	金額	3,135(40.1)	0(0.0)	4,492(57.4)	194(2.5)	7,821(100)
果実	数量	4,340(40.1)	0(0.0)	6,200(57.3)	289(2.7)	10,829(100)
	金額	1,135(36.7)	0(0.0)	1,854(60.0)	103(3.3)	3,092(100)
花き	金額	5,647(97.8)	0(0.0)	125(2.2)	2(0.0)	5,774(100)

(注) () 内は構成比。

2 卸売市場及び卸売業者一覧

(平成30年3月末現在)

【中央卸売市場】（卸売市場数：1（うち公設市場数：1），卸売業者数：2）

区分	市場名	開設者名	卸売業者名
公設	鹿児島市中央卸売市場 〒891-0115 鹿児島市東開町11-1	鹿児島市 (※市場内に管理事務所がある) TEL：099-267-1311	鹿児島中央青果(株) TEL：099-267-3311 ----- 鹿児島青果(株) TEL：099-267-3111

【地方卸売市場（総合）】（卸売市場数：2（うち公設市場数：2），卸売業者数：2）

区分	市場名	開設者名	卸売業者名（青果）
公設	大口公設地方卸売市場 〒895-2522 伊佐市大口大島1202-1	大口地方卸売市場管理組合 〒895-2511 伊佐市大口里1888 伊佐市役所 農政課 TEL：0995-26-1365	大口市中央青果(株) TEL：0995-22-0571
公設	さつま町公設地方卸売市場 所在地：〒895-1804 さつま町船木3080	さつま町 〒895-1803 さつま町宮之城屋地1565-2 さつま町役場 農政課 TEL：0996-53-1111	宮之城青果(株) TEL：0996-53-0258

【地方卸売市場（青果）】（卸売市場数：14（うち公設市場数：7），卸売業者数：14）

区分	市場名	開設者名	卸売業者名
民設	鹿屋(果)青果地方卸売市場 〒893-0015 鹿屋市新川町601-1	鹿児島中央青果(株) TEL：0994-42-5131	同左
民設	第一鹿屋青果地方卸売市場 〒893-0015 鹿屋市新川町601-2	(株)第一鹿屋青果地方卸売市場 TEL：0994-43-2311	同左
民設	枕崎青果地方卸売市場 〒898-0001 枕崎市松之尾町29	枕崎市青果協同組合 TEL：0993-72-2255	同左
民設	阿久根中央青果地方卸売市場 〒899-1623 阿久根市港町1	阿久根中央青果(株) TEL：0996-72-0826	同左
公設	出水市公設地方卸売市場 〒899-0208 出水市文化町645-1	出水市 〒899-0292 出水市緑町1-3 出水市役所 農林水産課 TEL：0996-63-4055	鹿児島いずみ青果(株) TEL：0996-63-6800
民設	横村青果指宿地方卸売市場 〒891-0311 指宿市西方2076	(株)横村青果 TEL：0993-25-4221	同左
公設	種子島公設地方卸売市場 〒891-3115 西之表市天神町6	西之表市 〒891-3193 西之表市西之表7612 西之表市役所 農林水産課 TEL：0997-22-1111	種子島中央青果(株) TEL：0997-22-0216
公設	垂水市公設地方卸売市場 〒891-2124 垂水市錦江町1-201	垂水市 〒891-2192 垂水市上町114 垂水市役所 農林課 TEL：0994-32-1224	垂水大同青果(株) TEL：0994-32-3456

区分	市場名	開設者名	卸売業者名
民設	川内地方卸売市場 〒895-0067 薩摩川内市上川内町4887	協同組合川内地方卸売市場 TEL：0996-22-1818	同左
公設	霧島市公設地方卸売市場 〒899-4321 霧島市国分広瀬1629-1	霧島市 〒899-4394 霧島市国分中央3-45-1 霧島市役所 農政畜産課 TEL：0995-64-0910	国分大同青果(株) TEL：0995-45-1508
公設	日置北部公設地方卸売市場 〒896-0046 いちき串木野市西薩町17-20	いちき串木野市 〒896-8601 いちき串木野市昭和通133-1 いちき串木野市役所 農政課 TEL：0996-33-5635	串木野青果(株) TEL：0996-32-2403
公設	曾於地域公設地方卸売市場 〒899-7102 志布志市志布志町帖3674-1	曾於地域公設地方卸売市場管理組合 〒899-7492 志布志市有明町野井倉1756 志布志市役所 農政課 TEL：0994-74-1111	南九州青果(株) TEL：099-473-1133
公設	奄美市公設地方卸売市場 〒894-0036 奄美市名瀬長浜町32-25	奄美市 〒894-8555 奄美市名瀬幸町25-8 奄美市役所 農林振興課 TEL：0997-52-1170	名瀬中央青果(株) TEL：0997-52-0520
民設	始良中央青果地方卸売市場 〒899-5241 始良市加治木町木田1159-1	(株)始良中央青果地方卸売市場 TEL：0995-63-4301	同左

【地方卸売市場（花き）】（卸売市場数：2（うち公設市場数：0），卸売業者数：2）

区分	市場名	開設者名	卸売業者名
民設	地方卸売市場鹿児島花市場 〒892-0871 鹿児島市吉野町5070-1	鹿児島県花卉園芸農業協同組合 TEL：099-244-8718	同左
民設	地方卸売市場鹿児島園芸花市場 〒890-0062 鹿児島市与次郎1-4-30	(株)鹿児島園芸花市場 TEL：099-253-1616	同左

【小規模卸売市場】（卸売市場数：3（うち公設市場数：0），卸売業者数：3）

区分	市場名	開設者名	卸売業者名
民設	町頭青果物等卸売市場 〒898-0001 枕崎市松之尾町20	(株)町頭商店 TEL：0993-72-1251	同左
民設	大迫青果物等卸売市場 〒891-0311 指宿市西方2931	(有)大迫青果卸センター TEL：0993-25-3231	同左
民設	櫻秀青果流通センター青果物等卸売市場 〒899-8608 曾於市末吉町南之郷475	櫻秀青果(株) TEL：0986-76-2670	同左

【県内合計】（卸売市場数：22（うち公設市場数：10），卸売業者数：23）

3 卸売市場の取扱の推移

(1) 県内卸売市場別取扱状況

(単位：t, 百万円, %)

年次	中央卸売市場		地方卸売市場		小規模卸売市場		合計	
	数量	金額	数量	金額	数量	金額	数量	金額
平成22年	170,574 (71.4)	30,780 (61.9)	63,439 (26.5)	17,839 (35.9)	4,941 (2.1)	1,119 (2.2)	238,954 (100)	49,738 (100)
平成23年	172,819 (72.8)	30,214 (62.8)	59,873 (25.2)	16,851 (35.0)	4,810 (2.0)	1,057 (2.2)	237,502 (100)	48,122 (100)
平成24年	180,004 (72.7)	31,988 (64.4)	62,555 (25.3)	16,679 (33.6)	4,925 (2.0)	969 (2.0)	247,484 (100)	49,636 (100)
平成25年	185,313 (72.8)	32,265 (65.1)	65,307 (25.6)	16,477 (33.2)	4,036 (1.6)	854 (1.7)	254,656 (100)	49,596 (100)
平成26年	184,359 (74.6)	32,045 (66.2)	60,225 (24.4)	15,822 (32.7)	2,668 (1.1)	543 (1.1)	247,252 (100)	48,411 (100)
平成27年	180,968 (73.4)	35,525 (66.9)	63,162 (25.6)	17,016 (32.1)	2,591 (1.0)	558 (1.0)	246,721 (100)	53,099 (100)
平成28年	173,400 (73.4)	36,947 (67.8)	60,506 (25.6)	16,959 (31.1)	2,380 (1.0)	580 (1.1)	236,286 (100)	54,486 (100)
28 / 27	95.8	104.0	95.8	99.7	91.9	103.9	95.8	102.6

注：1 数量に「花き」の取扱量は含まず，加工品（漬け物）等の数量・金額を含む。

2 () 内は，構成比 (%)

図 県内卸売市場における取扱数量及び金額の推移

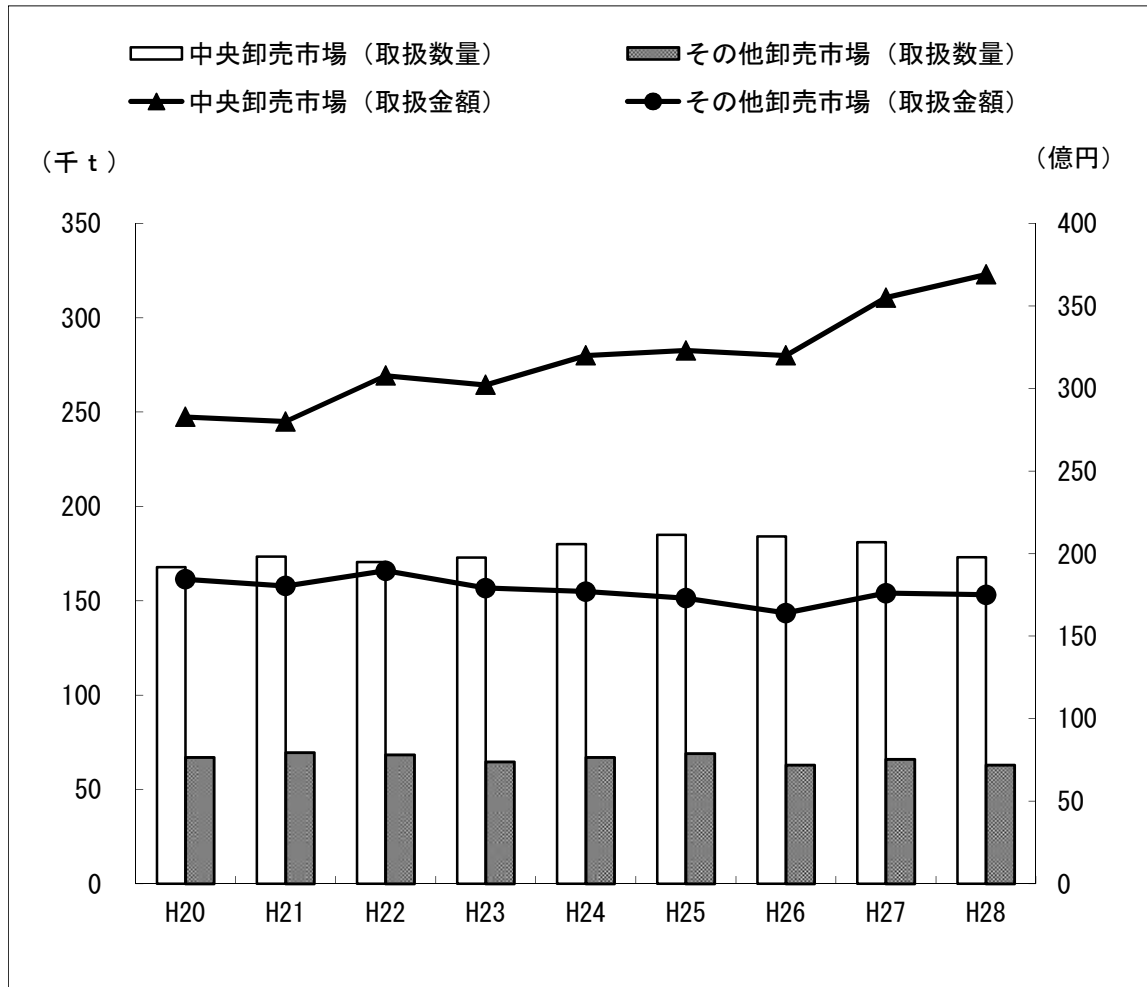

※ 数量に、「花き」の取扱量は含まない。

(2) 県内卸売市場における県内産の取扱状況

年次	区 分	青 果			花 き
		野 菜	果 実	合 計	
平成 22年	取扱合計数量(t)	195,856	40,305	236,161	5,979
	県内産の数量(t)	112,643	12,605	125,248	3,072
	県内産比率(%)	57.5	31.3	53.0	51.4
	中 央 地 方 等	51.9 72.8	26.2 40.6	48.0 65.9	- 51.4
平成 23年	取扱合計数量(t)	196,342	38,714	235,056	5,664
	県内産の数量(t)	109,348	9,972	119,321	2,732
	県内産比率(%)	55.7	25.8	50.8	48.2
	中 央 地 方 等	50.1 72.0	21.2 34.5	45.8 64.2	- 48.2
平成 24年	取扱合計数量(t)	202,844	39,335	242,179	5,637
	県内産の数量(t)	113,926	10,925	124,851	2,708
	県内産比率(%)	56.2	27.8	51.6	48.0
	中 央 地 方 等	50.5 73.0	22.2 38.8	46.3 65.9	- 48.0
平成 25年	取扱合計数量(t)	209,454	40,990	250,444	5,331
	県内産の数量(t)	122,113	11,898	134,011	2,613
	県内産比率(%)	58.3	29.0	53.5	49.0
	中 央 地 方 等	52.5 74.8	22.6 42.5	47.9 68.5	- 49.0
平成 26年	取扱合計数量(t)	203,502	39,785	243,287	5,098
	県内産の数量(t)	115,733	10,509	126,242	2,489
	県内産比率(%)	56.9	26.4	51.9	48.8
	中 央 地 方 等	51.8 72.2	20.3 39.6	47.1 66.0	- 48.8
平成 27年	取扱合計数量(t)	199,477	37,072	236,549	5,213
	県内産の数量(t)	109,691	8,094	117,785	2,548
	県内産比率(%)	55.0	21.8	49.8	48.9
	中 央 地 方 等	50.2 70.6	16.8 33.0	45.4 63.2	- 48.9
平成 28年	取扱合計数量(t)	193,742	34,834	228,576	5,060
	県内産の数量(t)	101,907	7,332	109,239	2,408
	県内産比率(%)	52.6	21.1	47.8	47.6
	中 央 地 方 等	47.0 70.2	16.9 30.4	42.7 62.8	- 47.6

(注) 1 「花き」は、「取扱金額(百万円)」で積算。

2 「花き」は、花き市場2市場分の切花類、枝物類、鉢物類を集計。

図 県内卸売市場の取扱における県内産比率の推移

1 野菜の取扱数量における県内産比率の推移

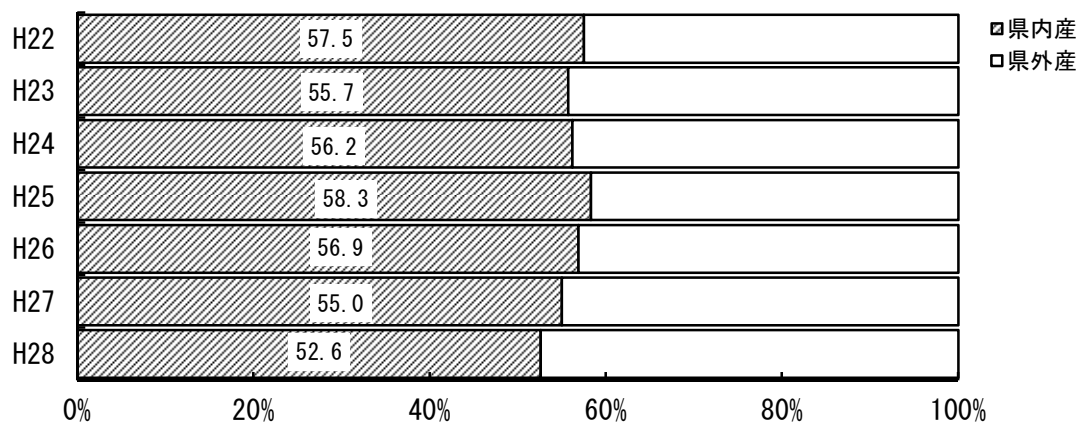

2 果実の取扱数量における県内産比率の推移

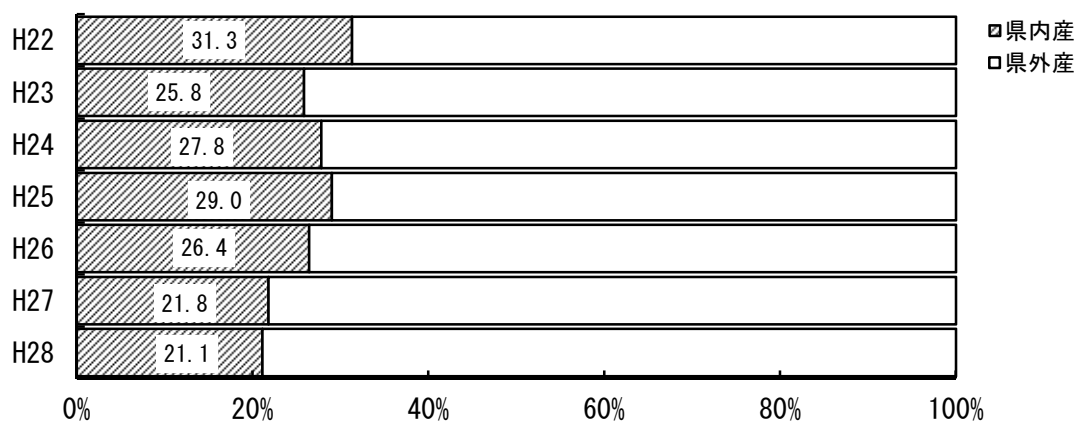

3 花きの取扱金額における県内産比率の推移

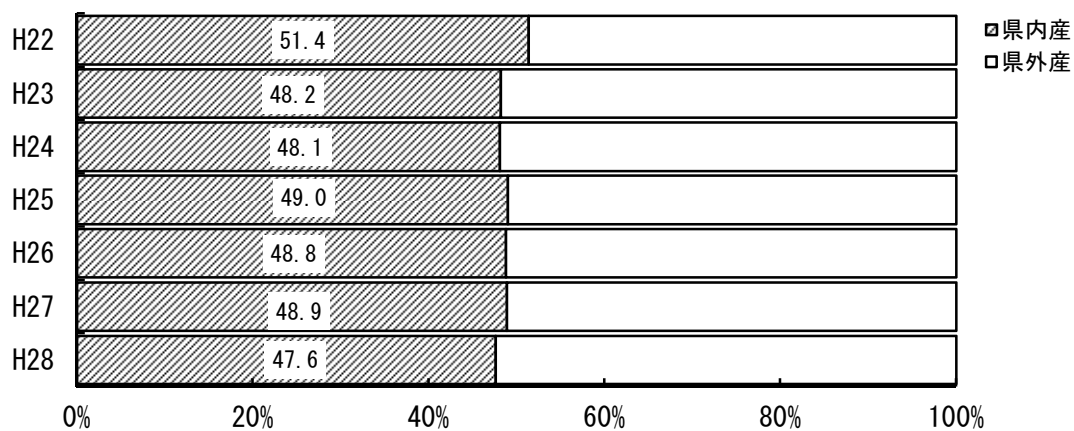

(3) 県内花き市場における花きの取扱高（花き市場2市場分）

(単位：千本，千鉢，百万円，%)

項目		年次							
		22	23	24	25	26	27	28	28/27
取 扱 数 量	切花類	70,177	67,731	66,560	64,617	62,426	59,083	55,561	94.0
	枝物類	7,945	7,433	7,358	7,302	6,774	6,457	5,883	91.1
	鉢物類	11,800	11,928	11,378	10,437	10,025	9,428	7,943	84.2
取 扱 金 額	切花類	4,261	3,936	4,010	3,824	3,656	3,779	3,628	96.0
	枝物類	543	543	520	505	451	463	470	101.5
	鉢物類	1,176	1,185	1,107	1,002	991	971	962	99.1
	計	5,979	5,664	5,637	5,331	5,098	5,213	5,060	97.1

- (注) 1 資材等は含まない。
 2 鉢物類には苗を含む。
 3 地方卸売市場鹿児島花市場の鉢物類の取扱数量は、H21年次以前とH22年次以降で苗ものの計算方法が異なる。
 (H21年次まではケース計算(1ケース24~28ポット程度)，H22年次からはポット計算)

図 県内花き市場における花きの取扱高（2市場分）

1 切花類の取扱数量及び金額の推移

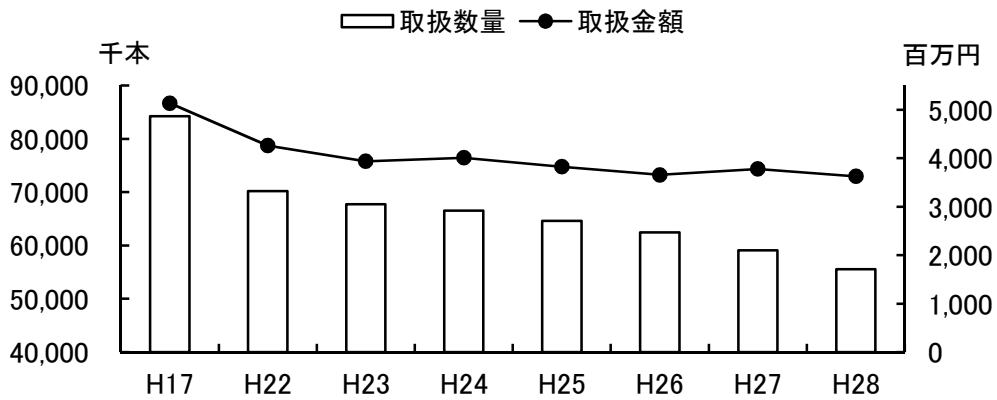

2 枝物類の取扱数量及び金額の推移

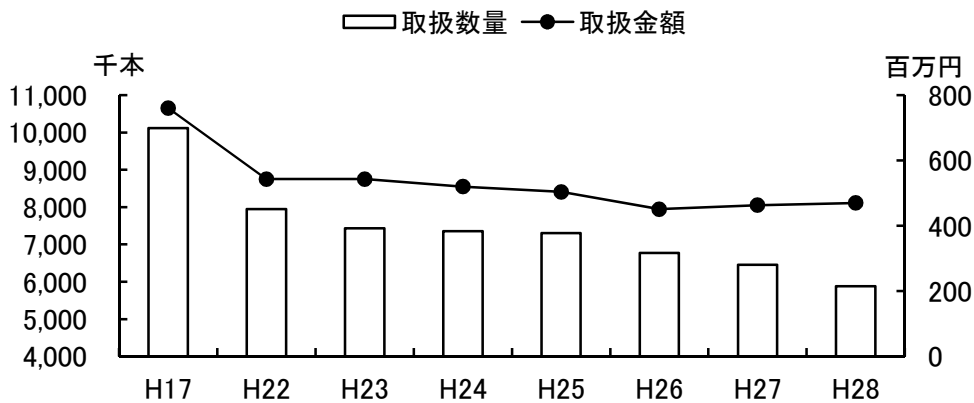

3 鉢物類の取扱数量及び金額の推移

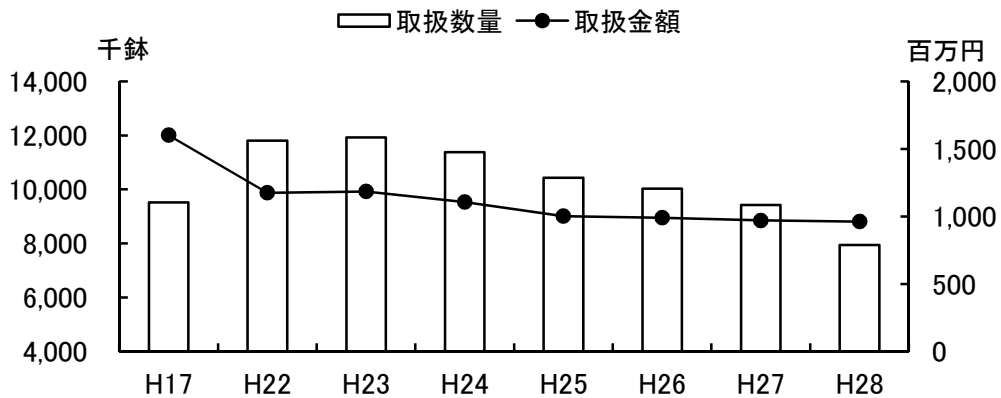

4 県内卸売市場における青果物主要品目の市場種類別・入荷先別・月別取扱高(平成28年)

[野菜]

だいこん

数量 (t), 金額 (百万円), 単価 (円/kg)

区分		1月	2月	3月	4月	5月	6月	7月	8月	9月	10月	11月	12月	合計	
中央	総計	数量	2,027	2,390	2,866	1,643	1,418	759	754	712	766	1,077	1,431	2,484	18,326
		金額	103	140	186	144	120	73	101	96	100	145	155	171	1,534
		単価	51	59	65	87	84	96	133	135	130	135	108	69	84
	県内分	数量	2,025	2,390	2,865	1,640	1,381	460	2	0	36	506	1,332	2,461	15,099
		金額	103	140	186	143	117	38	0	0	3	56	140	170	1,096
		単価	51	59	65	87	84	83	58	5	74	110	105	69	73
地方等	総計	数量	543	644	876	750	577	214	128	129	178	314	578	1,027	5,958
		金額	30	37	54	54	41	18	18	21	23	38	58	72	464
		単価	56	57	61	72	71	84	143	164	131	121	101	70	78
	県内分	数量	529	629	860	729	545	129	4	1	18	179	520	1,011	5,153
		金額	29	36	52	52	37	9	0	0	1	18	51	70	356
		単価	55	57	61	72	69	68	81	201	79	101	98	69	69
合計	総計	数量	2,570	3,033	3,742	2,393	1,995	973	882	841	943	1,391	2,009	3,511	24,284
		金額	134	177	240	198	161	91	119	117	123	183	214	243	1,998
		単価	52	58	64	83	80	93	135	140	130	131	106	69	82
	県内分	数量	2,554	3,019	3,725	2,368	1,926	589	6	1	54	685	1,853	3,472	20,252
		金額	132	176	239	196	154	47	0	0	4	74	191	239	1,452
		単価	52	58	64	83	80	80	74	189	75	107	103	69	72

にんじん

区分		1月	2月	3月	4月	5月	6月	7月	8月	9月	10月	11月	12月	合計	
中央	総計	数量	772	1,385	1,499	763	797	659	594	719	570	647	589	733	9,728
		金額	53	94	107	113	130	87	108	114	198	190	130	85	1,410
		単価	69	68	71	149	163	132	182	158	347	294	221	117	145
	県内分	数量	350	1,175	1,459	179	9	25	2	7	1	0	1	163	3,369
		金額	17	73	102	14	1	2	0	1	0	0	0	16	225
		単価	49	62	70	81	79	77	73	81	182	-	157	95	67
地方等	総計	数量	256	309	323	182	175	163	117	138	134	155	156	233	2,341
		金額	16	21	27	29	32	23	26	27	47	47	37	27	359
		単価	64	68	82	157	181	142	226	196	347	303	237	117	153
	県内分	数量	186	238	262	53	40	29	2	1	3	2	13	99	927
		金額	10	14	21	7	6	4	0	0	1	0	2	10	75
		単価	53	60	79	123	150	129	170	213	359	286	148	101	81
合計	総計	数量	1,029	1,693	1,822	944	973	822	711	857	704	802	745	967	12,070
		金額	70	115	133	142	162	110	135	141	244	237	167	113	1,769
		単価	68	68	73	150	166	134	189	164	347	296	225	117	147
	県内分	数量	536	1,412	1,721	232	49	53	4	8	3	2	14	262	4,296
		金額	27	87	123	21	7	6	0	1	1	0	2	26	300
		単価	50	62	71	91	137	105	123	103	318	286	148	98	70

ごぼう

区分		1月	2月	3月	4月	5月	6月	7月	8月	9月	10月	11月	12月	合計	
中央	総計	数量	78	84	83	72	54	116	156	135	102	99	115	155	1,250
		金額	25	29	30	26	20	34	39	30	25	28	37	60	383
		単価	319	347	356	363	374	293	249	223	241	286	322	387	306
	県内分	数量	28	36	37	21	43	109	152	129	66	4	7	29	662
		金額	13	17	18	11	16	32	37	28	15	2	4	16	209
		単価	453	472	479	514	377	291	246	219	230	442	580	552	316
地方等	総計	数量	35	34	36	34	30	41	60	74	75	80	63	55	617
		金額	10	11	11	11	9	11	17	18	21	26	22	18	185
		単価	280	307	313	338	297	282	281	238	284	320	344	336	300
	県内分	数量	11	11	13	7	9	31	52	69	55	20	3	8	289
		金額	3	4	4	2	3	8	14	16	14	5	1	2	77
		単価	261	333	303	341	342	271	276	231	258	249	358	296	267
合計	総計	数量	113	118	119	106	84	157	217	208	177	179	179	210	1,867
		金額	35	40	41	37	29	46	56	48	46	54	59	78	568
		単価	307	335	343	355	346	290	258	228	259	301	330	374	304
	県内分	数量	39	47	50	28	52	140	204	198	121	24	9	37	950
		金額	15	21	22	13	19	40	52	44	29	7	5	19	286
		単価	397	439	434	472	371	287	254	223	243	284	516	498	301

はくさい

数量 (t), 金額 (百万円), 単価 (円/kg)

区分		1月	2月	3月	4月	5月	6月	7月	8月	9月	10月	11月	12月	合計	
中央	総計	数量	1,863	1,756	930	1,148	873	640	612	524	685	911	1,805	2,757	14,504
		金額	94	112	102	97	56	57	37	33	84	174	218	197	1,259
		単価	50	64	109	84	64	89	61	62	122	191	121	72	87
	県内分	数量	1,782	1,531	61	750	620	56	4	0	0	137	1,678	2,625	9,244
		金額	89	91	6	57	37	3	0	0	0	26	192	187	687
		単価	50	59	97	76	60	50	21	-	-	186	114	71	74
地方等	総計	数量	743	643	353	358	462	180	87	62	82	145	732	1,541	5,390
		金額	38	41	32	29	25	11	5	5	11	28	75	99	400
		単価	51	64	92	82	54	63	58	73	132	193	103	64	74
	県内分	数量	695	593	281	306	427	126	17	1	1	37	666	1,501	4,651
		金額	35	36	23	24	22	6	0	0	0	6	63	96	312
		単価	50	61	84	77	52	44	16	127	193	172	95	64	67
合計	総計	数量	2,606	2,400	1,283	1,506	1,336	820	699	585	767	1,056	2,537	4,298	19,894
		金額	132	153	134	126	81	69	42	37	95	202	293	296	1,659
		単価	51	64	104	84	60	84	61	63	123	192	115	69	83
	県内分	数量	2,477	2,124	342	1,057	1,048	182	21	1	1	174	2,344	4,126	13,896
		金額	124	127	29	81	59	8	0	0	0	32	255	283	999
		単価	50	60	86	76	57	46	17	127	193	183	109	69	72

ほうれんそう

区分		1月	2月	3月	4月	5月	6月	7月	8月	9月	10月	11月	12月	合計	
中央	総計	数量	47	68	81	63	60	58	37	35	30	39	47	52	616
		金額	29	37	39	34	34	32	29	29	32	37	34	29	393
		単価	629	543	478	534	576	551	795	831	1,050	929	716	555	639
	県内分	数量	21	35	53	45	34	21	6	3	2	10	23	28	279
		金額	15	20	25	24	20	11	3	2	2	9	16	16	163
		単価	705	584	482	536	598	552	630	613	932	886	681	559	585
地方等	総計	数量	34	47	54	41	28	15	9	8	6	13	30	39	324
		金額	12	17	18	15	11	7	6	5	6	8	12	14	131
		単価	363	359	327	356	400	448	688	690	941	632	392	359	403
	県内分	数量	25	39	50	38	22	9	1	0	0	3	18	30	234
		金額	10	14	16	13	9	4	1	0	0	2	8	11	89
		単価	392	369	331	351	407	451	516	666	911	621	445	383	380
合計	総計	数量	80	114	135	104	88	73	45	42	37	52	77	91	940
		金額	42	54	56	48	46	39	35	34	38	45	45	43	524
		単価	518	468	418	464	520	530	775	805	1,031	857	588	471	558
	県内分	数量	46	74	102	83	56	30	7	3	2	13	41	58	514
		金額	24	35	42	37	30	16	4	2	2	10	24	27	252
		単価	534	470	409	452	523	521	613	621	930	826	579	469	491

キャベツ

区分		1月	2月	3月	4月	5月	6月	7月	8月	9月	10月	11月	12月	合計	
中央	総計	数量	2,572	3,080	2,617	2,716	3,624	2,338	2,074	1,848	2,002	1,906	2,055	2,720	29,553
		金額	118	172	199	218	235	191	175	147	226	327	342	243	2,592
		単価	46	56	76	80	65	82	84	79	113	172	166	89	88
	県内分	数量	2,545	2,999	2,449	2,581	3,001	699	28	9	25	312	1,385	2,431	18,464
		金額	116	166	184	204	188	42	2	0	1	58	217	211	1,389
		単価	46	55	75	79	63	60	54	36	55	187	156	87	75
地方等	総計	数量	829	1,106	821	1,791	1,803	875	374	369	341	737	960	909	10,914
		金額	38	56	57	133	113	62	35	30	45	120	131	83	903
		単価	46	50	69	74	63	71	95	82	131	163	136	91	83
	県内分	数量	799	1,064	776	1,747	1,747	735	50	51	35	564	885	875	9,328
		金額	37	53	53	129	108	46	3	2	3	90	115	78	717
		単価	46	50	69	74	62	63	63	36	92	159	130	90	77
合計	総計	数量	3,402	4,187	3,438	4,507	5,427	3,213	2,447	2,217	2,343	2,643	3,014	3,629	40,467
		金額	157	227	256	351	348	253	210	177	271	448	473	326	3,495
		単価	46	54	74	78	64	79	86	80	116	169	157	90	86
	県内分	数量	3,343	4,063	3,225	4,328	4,748	1,434	78	60	60	876	2,269	3,306	27,792
		金額	153	219	237	332	296	88	5	2	5	148	332	290	2,106
		単価	46	54	73	77	62	61	60	36	77	169	146	88	76

深ねぎ

数量 (t), 金額 (百万円), 単価 (円/kg)

区分		1月	2月	3月	4月	5月	6月	7月	8月	9月	10月	11月	12月	合計	
中央	総計	数量	257	231	213	159	149	140	95	112	123	164	166	270	2,078
		金額	89	78	60	53	72	52	40	44	59	85	80	99	811
		単価	348	338	280	337	481	370	420	389	480	519	484	367	390
	県内分	数量	235	201	192	125	117	107	26	5	1	7	34	185	1,237
		金額	82	68	53	40	54	37	10	2	1	4	17	70	437
		単価	348	338	278	318	460	350	370	289	495	591	495	379	354
地方等	総計	数量	59	45	33	17	18	19	12	15	13	18	36	80	365
		金額	18	14	9	6	8	7	6	6	7	10	15	28	133
		単価	299	308	266	336	448	361	454	390	583	560	415	348	364
	県内分	数量	55	40	28	14	16	16	5	5	2	6	26	75	289
		金額	16	12	7	4	7	6	2	1	1	3	10	26	95
		単価	295	303	255	313	426	346	366	249	468	452	385	346	330
合計	総計	数量	316	276	246	176	167	159	107	127	136	182	202	350	2,444
		金額	107	92	68	59	80	59	45	49	66	95	95	127	944
		単価	339	333	278	337	477	369	424	389	490	523	472	363	386
	県内分	数量	290	242	221	139	132	123	31	10	4	13	60	260	1,526
		金額	98	80	61	44	60	43	12	3	2	7	27	96	533
		単価	338	332	275	317	456	350	370	270	477	527	447	370	349

レタス

区分		1月	2月	3月	4月	5月	6月	7月	8月	9月	10月	11月	12月	合計	
中央	総計	数量	1,017	888	987	916	802	693	748	743	675	763	879	1,221	10,333
		金額	169	192	169	121	123	105	114	135	196	314	204	156	1,997
		単価	166	216	171	132	153	151	153	181	290	412	232	128	193
	県内分	数量	606	356	269	228	175	117	112	112	99	101	120	547	2,843
		金額	97	79	59	47	34	26	32	37	58	75	48	74	666
		単価	160	221	221	208	194	218	282	334	587	739	400	135	234
地方等	総計	数量	84	82	93	106	101	83	121	103	87	68	72	109	1,108
		金額	14	21	18	15	15	13	18	19	24	28	17	13	214
		単価	165	254	198	140	150	160	146	181	274	419	229	121	194
	県内分	数量	37	34	20	22	14	2	1	1	1	6	11	32	182
		金額	6	7	3	2	1	0	0	0	0	2	2	4	29
		単価	156	216	177	109	99	141	158	183	236	249	168	114	156
合計	総計	数量	1,101	969	1,080	1,022	903	777	868	846	762	830	951	1,331	11,441
		金額	183	213	187	135	138	118	132	153	220	342	220	169	2,211
		単価	166	219	173	133	152	152	152	181	288	412	231	127	193
	県内分	数量	644	391	289	250	189	119	113	113	100	108	131	579	3,026
		金額	103	86	63	50	35	26	32	38	58	76	50	77	694
		単価	160	221	218	199	187	217	281	333	583	710	381	134	229

きゅうり

区分		1月	2月	3月	4月	5月	6月	7月	8月	9月	10月	11月	12月	合計	
中央	総計	数量	448	475	461	477	547	370	439	519	435	248	242	549	5,209
		金額	164	165	121	103	114	84	129	105	140	139	108	201	1,574
		単価	367	348	263	217	209	226	294	203	322	559	446	366	302
	県内分	数量	396	404	346	370	422	213	133	65	70	22	128	490	3,060
		金額	142	134	82	74	79	36	32	9	16	9	53	175	840
		単価	358	331	238	201	186	167	243	134	234	413	413	357	275
地方等	総計	数量	84	78	93	110	142	108	89	122	105	64	61	103	1,160
		金額	25	26	24	24	28	20	23	20	30	31	25	29	306
		単価	296	328	254	218	199	186	253	166	289	487	418	285	263
	県内分	数量	75	66	69	92	113	80	68	91	77	38	43	93	904
		金額	22	21	18	20	22	14	15	13	20	18	16	25	224
		単価	293	322	260	215	198	173	220	141	259	477	379	270	248
合計	総計	数量	532	553	554	587	689	478	528	641	540	312	303	652	6,368
		金額	189	191	145	127	142	104	151	126	171	170	133	230	1,879
		単価	356	345	261	217	207	217	287	196	316	544	440	353	295
	県内分	数量	472	470	415	462	535	293	201	156	146	60	171	583	3,964
		金額	164	155	100	94	101	49	47	22	36	27	69	200	1,065
		単価	348	329	241	204	188	169	235	138	247	454	404	344	269

かぼちゃ

数量 (t), 金額 (百万円), 単価 (円/kg)

区分		1月	2月	3月	4月	5月	6月	7月	8月	9月	10月	11月	12月	合計	
中央	総計	数量	108	152	174	195	261	209	150	123	129	145	114	144	1,904
		金額	18	23	21	21	38	37	26	29	29	33	33	33	341
		単価	168	153	119	110	147	175	174	237	225	225	285	230	179
	県内分	数量	26	7	1	5	90	148	113	4	1	2	17	67	480
		金額	5	2	0	2	18	27	19	1	0	0	5	15	94
		単価	195	214	316	283	206	184	169	154	43	98	279	223	195
地方等	総計	数量	39	39	64	65	155	257	106	39	45	43	51	124	1,026
		金額	7	7	9	8	27	39	13	7	9	8	10	19	163
		単価	170	174	137	130	175	153	118	188	196	192	194	154	159
	県内分	数量	21	4	2	6	114	234	92	17	17	18	37	109	671
		金額	3	1	0	1	22	37	10	2	2	2	6	16	103
		単価	157	155	245	233	191	157	110	135	97	137	158	147	153
合計	総計	数量	147	191	238	260	416	466	256	161	174	188	165	268	2,929
		金額	25	30	29	30	66	76	39	36	38	41	42	52	504
		単価	169	157	124	115	158	163	151	225	218	217	257	195	172
	県内分	数量	46	11	2	11	203	382	205	21	18	20	54	176	1,151
		金額	8	2	1	3	40	64	29	3	2	3	11	31	196
		単価	178	194	272	257	197	168	143	139	93	134	196	176	171

なす

区分		1月	2月	3月	4月	5月	6月	7月	8月	9月	10月	11月	12月	合計	
中央	総計	数量	46	68	93	120	158	197	180	252	194	162	125	95	1,688
		金額	27	29	29	40	48	53	61	56	65	65	48	36	557
		単価	576	429	310	335	304	270	340	223	337	403	384	377	330
	県内分	数量	1	2	0	1	1	10	9	28	10	12	3	3	79
		金額	1	1	0	0	0	2	2	5	3	4	1	1	20
		単価	380	536	357	359	308	219	255	172	271	368	379	387	260
地方等	総計	数量	14	29	39	45	64	79	82	125	61	49	40	23	651
		金額	5	8	10	11	15	15	18	17	15	15	11	8	148
		単価	381	265	258	240	228	191	217	134	247	310	279	364	228
	県内分	数量	4	9	12	15	16	35	34	62	29	20	19	7	261
		金額	1	3	3	4	4	6	7	7	5	6	4	2	51
		単価	386	283	278	270	269	165	193	112	162	276	218	356	198
合計	総計	数量	61	97	133	165	222	276	261	377	255	211	164	118	2,339
		金額	32	37	39	51	63	68	79	73	81	80	59	44	705
		単価	530	379	294	309	282	247	302	194	316	382	358	374	302
	県内分	数量	5	11	12	15	17	45	43	90	38	32	22	10	339
		金額	2	3	3	4	5	8	9	12	7	10	5	4	72
		単価	384	319	280	275	271	176	206	131	190	310	240	366	212

トマト

区分		1月	2月	3月	4月	5月	6月	7月	8月	9月	10月	11月	12月	合計	
中央	総計	数量	226	290	294	407	426	394	610	788	638	463	223	205	4,964
		金額	91	107	134	137	117	120	171	235	233	231	129	113	1,817
		単価	401	367	455	338	275	306	281	298	365	498	577	549	366
	県内分	数量	103	162	173	265	224	97	6	0	0	14	15	37	1,096
		金額	40	56	73	89	62	28	1	0	0	8	10	21	390
		単価	389	349	423	337	277	285	219	27	508	595	670	572	356
地方等	総計	数量	100	98	112	156	178	157	105	135	108	85	64	69	1,367
		金額	27	36	44	52	49	44	31	44	43	43	30	35	478
		単価	273	363	390	334	275	279	296	325	399	505	476	515	350
	県内分	数量	45	67	83	105	104	95	27	1	1	6	8	23	565
		金額	18	25	33	37	33	27	7	0	0	4	6	12	203
		単価	405	374	395	358	314	285	245	361	440	606	713	536	359
合計	総計	数量	327	389	407	563	604	551	715	923	745	548	287	274	6,332
		金額	118	142	178	189	166	164	202	279	276	273	159	148	2,296
		単価	362	366	437	336	275	298	283	302	370	499	555	541	363
	県内分	数量	148	229	256	370	327	192	33	1	1	20	24	60	1,661
		金額	59	82	106	127	94	55	8	0	0	12	16	34	593
		単価	394	357	414	343	289	285	240	357	446	599	685	559	357

ピーマン

数量 (t), 金額 (百万円), 単価 (円/kg)

区分		1月	2月	3月	4月	5月	6月	7月	8月	9月	10月	11月	12月	合計	
中央	総計	数量	170	172	250	240	224	185	178	149	174	172	196	191	2,301
		金額	89	125	139	89	75	56	62	32	64	95	101	81	1,009
		単価	527	723	558	371	336	301	350	218	367	551	513	424	438
	県内分	数量	161	163	233	227	195	67	10	5	9	88	173	186	1,518
		金額	85	118	130	83	63	11	2	1	3	58	92	78	726
		単価	525	723	558	366	320	168	250	209	367	664	534	421	478
地方等	総計	数量	32	37	46	61	73	75	39	30	29	31	51	56	561
		金額	17	26	25	23	25	12	11	9	12	18	25	24	228
		単価	544	695	545	380	342	157	292	285	411	587	502	424	406
	県内分	数量	28	33	39	52	59	60	15	8	8	19	43	48	413
		金額	14	22	21	18	19	6	4	2	2	11	21	19	159
		単価	507	664	523	350	316	107	248	216	291	587	485	393	384
合計	総計	数量	202	210	296	301	297	260	217	179	204	203	247	247	2,862
		金額	107	151	165	112	100	68	74	41	76	113	126	105	1,236
		単価	530	718	556	373	337	260	340	229	373	557	510	424	432
	県内分	数量	190	195	273	278	255	127	25	13	18	107	216	233	1,931
		金額	99	139	151	101	81	18	6	3	6	70	113	97	884
		単価	522	713	553	363	319	139	249	213	331	650	524	415	458

さやいんげん

区分		1月	2月	3月	4月	5月	6月	7月	8月	9月	10月	11月	12月	合計	
中央	総計	数量	9	6	9	11	17	9	5	6	5	5	6	8	97
		金額	12	12	13	11	12	7	5	6	6	8	6	8	107
		単価	1,348	1,905	1,408	1,035	685	799	1,116	1,052	1,099	1,775	942	924	1,104
	県内分	数量	9	6	9	11	17	6	0	0	1	3	6	8	78
		金額	12	12	13	11	12	4	0	0	1	7	6	8	86
		単価	1,348	1,905	1,408	1,035	681	667	1,087	1,377	1,310	1,961	941	924	1,104
地方等	総計	数量	14	10	22	35	65	21	1	1	4	29	55	37	293
		金額	12	14	22	26	33	11	1	1	4	25	27	23	198
		単価	900	1,475	1,004	734	507	506	789	1,214	1,130	868	486	622	678
	県内分	数量	14	10	22	35	65	21	1	0	3	29	55	37	290
		金額	12	14	22	26	33	10	0	0	4	25	27	23	196
		単価	899	1,473	1,003	733	507	507	511	493	1,094	864	486	622	674
合計	総計	数量	23	16	31	46	82	30	6	7	9	34	62	45	390
		金額	24	26	35	37	45	18	6	7	10	33	33	30	306
		単価	1,080	1,649	1,123	804	545	592	1,056	1,066	1,111	997	533	678	784
	県内分	数量	23	16	31	46	82	27	1	0	4	32	62	45	368
		金額	24	26	35	37	44	15	1	0	4	31	33	30	282
		単価	1,080	1,647	1,122	803	543	544	595	907	1,127	979	532	678	765

きぬさやえんどう

区分		1月	2月	3月	4月	5月	6月	7月	8月	9月	10月	11月	12月	合計	
中央	総計	数量	4	2	2	3	2	1	0	0	0	0	1	4	20
		金額	6	7	6	5	3	2	1	2	2	2	3	9	47
		単価	1,331	4,752	3,424	1,730	1,577	2,070	2,866	3,656	6,975	4,823	2,435	2,174	2,340
	県内分	数量	4	2	2	1	0	0	0	0	0	0	1	4	15
		金額	6	7	6	3	1	0	0	0	0	1	3	9	36
		単価	1,331	4,752	3,771	2,198	2,797	1,921	3,865	3,919	4,872	4,156	2,435	2,174	2,424
地方等	総計	数量	19	5	10	8	1	1	0	0	0	3	11	30	88
		金額	14	15	18	8	1	0	0	0	1	7	13	28	106
		単価	730	3,144	1,837	969	1,049	268	1,234	3,000	2,512	2,390	1,223	934	1,202
	県内分	数量	19	5	10	8	1	1	0	0	0	3	11	30	88
		金額	14	15	18	8	1	0	0	0	0	7	13	28	105
		単価	729	3,141	1,833	969	980	47	484	1,526	2,241	2,405	1,222	934	1,197
合計	総計	数量	24	6	12	11	3	2	1	0	0	3	12	34	108
		金額	20	23	24	13	4	2	1	2	2	9	16	37	153
		単価	842	3,519	2,079	1,158	1,429	1,206	2,317	3,546	4,867	2,680	1,338	1,089	1,414
	県内分	数量	24	6	11	10	1	1	0	0	0	3	12	34	102
		金額	20	23	24	11	1	0	0	0	1	8	16	37	141
		単価	842	3,518	2,095	1,149	1,442	128	1,164	2,920	2,506	2,545	1,338	1,089	1,375

実えんどう

数量 (t), 金額 (百万円), 単価 (円/kg)

区分		1月	2月	3月	4月	5月	6月	7月	8月	9月	10月	11月	12月	合計	
中央	総計	数量	2	1	3	3	2	0	0	0	0	0	0	1	13
		金額	2	2	5	4	3	0	0	0	0	0	0	1	17
		単価	864	1,393	1,509	1,279	1,260	1,106	1,350	-	-	-	1,755	1,006	1,257
	県内分	数量	2	1	3	3	2	0	0	0	0	0	0	1	13
		金額	2	2	5	4	3	0	0	0	0	0	0	1	17
		単価	864	1,394	1,509	1,279	1,293	1,586	-	-	-	-	1,755	1,006	1,264
地方等	総計	数量	15	2	5	10	4	0	0	0	0	0	5	21	64
		金額	10	2	6	9	3	0	0	0	0	0	5	12	47
		単価	668	1,259	1,017	823	785	210	1,346	1,082	642	757	975	566	738
	県内分	数量	15	2	5	10	4	0	0	0	0	0	5	21	64
		金額	10	2	6	9	3	0	0	0	0	0	5	12	47
		単価	668	1,255	1,015	821	780	112	900	808	605	757	975	566	736
合計	総計	数量	17	3	9	14	7	1	0	0	0	0	6	22	77
		金額	12	4	10	13	6	0	0	0	0	0	6	13	64
		単価	692	1,316	1,196	929	947	311	1,346	1,082	642	757	990	588	827
	県内分	数量	17	3	9	14	6	0	0	0	0	0	6	22	77
		金額	12	4	10	13	6	0	0	0	0	0	6	13	64
		単価	692	1,314	1,195	928	948	162	900	808	605	757	990	588	826

そらまめ

区分		1月	2月	3月	4月	5月	6月	7月	8月	9月	10月	11月	12月	合計	
中央	総計	数量	6	4	3	16	6	0	0	0	0	0	0	0	35
		金額	5	6	7	11	2	0	0	0	0	0	0	1	32
		単価	869	1,765	2,567	682	367	722	540	-	-	-	976	1,804	935
	県内分	数量	6	4	3	16	6	0	0	0	0	0	0	0	35
		金額	5	6	7	11	2	0	0	0	0	0	0	1	32
		単価	869	1,765	2,567	682	367	-	-	-	-	-	976	1,804	936
地方等	総計	数量	4	3	3	32	51	0	0	0	0	0	0	1	93
		金額	3	4	4	16	3	0	0	0	0	0	0	1	32
		単価	892	1,375	1,539	508	67	728	1,302	1,000	500	333	931	1,197	344
	県内分	数量	4	3	3	32	51	0	0	0	0	0	0	1	93
		金額	3	4	4	16	3	0	0	0	0	0	0	1	32
		単価	891	1,374	1,541	508	65	339	-	333	-	333	931	1,199	342
合計	総計	数量	9	6	5	48	57	0	0	0	0	0	0	1	128
		金額	8	10	11	27	6	0	0	0	0	0	0	2	65
		単価	878	1,596	2,071	565	99	726	1,183	1,000	500	333	944	1,391	504
	県内分	数量	9	6	5	48	57	0	0	0	0	0	0	1	128
		金額	8	10	11	27	6	0	0	0	0	0	0	2	64
		単価	878	1,595	2,074	565	97	339	-	333	-	333	944	1,392	503

かんしょ

区分		1月	2月	3月	4月	5月	6月	7月	8月	9月	10月	11月	12月	合計	
中央	総計	数量	216	226	210	134	152	159	151	176	192	344	595	531	3,087
		金額	33	44	42	28	30	30	25	20	29	55	79	62	477
		単価	155	195	201	208	194	186	164	116	150	159	133	117	154
	県内分	数量	215	158	171	121	140	142	146	175	191	343	486	492	2,780
		金額	33	30	33	25	27	25	23	20	28	54	70	58	428
		単価	154	190	192	204	189	177	159	115	149	158	145	119	154
地方等	総計	数量	118	185	151	87	95	97	153	246	473	472	483	257	2,818
		金額	17	32	26	16	19	16	22	28	43	43	41	25	329
		単価	143	171	172	187	200	169	142	113	91	91	86	98	117
	県内分	数量	96	135	117	63	72	76	135	233	462	457	466	237	2,550
		金額	12	20	18	10	13	11	18	25	41	40	38	21	267
		単価	125	149	154	164	180	149	131	107	88	87	81	89	105
合計	総計	数量	334	411	361	220	247	257	305	422	665	816	1,078	788	5,904
		金額	50	76	68	44	49	46	47	48	72	98	121	87	805
		単価	150	184	189	200	196	180	153	114	108	120	112	111	136
	県内分	数量	311	293	288	184	212	219	281	408	653	800	952	730	5,330
		金額	45	50	51	35	39	37	41	45	69	94	108	80	694
		単価	145	171	177	190	186	167	146	110	106	117	114	109	130

ぼれいしよ

数量 (t), 金額 (百万円), 単価 (円/kg)

区分		1月	2月	3月	4月	5月	6月	7月	8月	9月	10月	11月	12月	合計	
中央	総計	数量	558	735	851	859	843	588	451	661	852	735	690	574	8,397
		金額	80	160	218	206	153	114	85	107	155	114	122	112	1,627
		単価	143	218	256	239	182	194	188	162	182	156	177	195	194
	県内分	数量	114	546	842	821	490	34	19	1	1	0	1	20	2,888
		金額	16	120	216	196	77	3	2	0	0	0	0	3	634
		単価	142	221	257	239	158	90	107	82	136	122	159	136	220
地方等	総計	数量	148	152	138	445	307	149	113	144	134	164	145	180	2,218
		金額	22	30	37	85	46	27	22	26	31	30	28	33	417
		単価	146	199	266	192	150	178	199	181	234	181	193	184	188
	県内分	数量	64	93	122	432	290	111	37	35	3	2	20	88	1,297
		金額	8	17	33	82	42	17	6	5	1	0	3	13	227
		単価	126	183	267	190	145	156	163	132	202	203	165	143	175
合計	総計	数量	706	887	989	1,305	1,150	738	563	805	986	899	835	754	10,616
		金額	102	190	255	291	199	141	107	133	186	144	150	145	2,044
		単価	144	215	257	223	173	191	190	166	189	160	180	192	193
	県内分	数量	178	638	964	1,253	781	145	55	36	3	2	21	108	4,184
		金額	24	137	249	278	120	20	8	5	1	0	3	15	861
		単価	136	215	258	222	153	141	144	130	187	193	165	142	206

さととも

区分		1月	2月	3月	4月	5月	6月	7月	8月	9月	10月	11月	12月	合計	
中央	総計	数量	17	25	66	13	9	8	8	24	28	16	30	38	281
		金額	6	9	11	4	4	4	3	9	8	7	9	10	85
		単価	365	358	167	321	500	508	427	396	296	440	287	268	305
	県内分	数量	13	21	63	11	8	6	7	22	26	14	26	33	250
		金額	5	8	10	4	4	3	3	9	8	6	8	9	76
		単価	395	379	162	323	528	551	450	399	297	452	284	269	306
地方等	総計	数量	29	38	34	16	5	9	41	63	65	41	43	59	445
		金額	9	11	10	5	2	5	14	19	16	12	13	13	126
		単価	298	292	281	316	385	486	341	297	244	279	294	210	284
	県内分	数量	26	33	30	13	4	6	39	62	63	38	39	53	407
		金額	8	10	9	4	2	3	13	18	15	11	12	11	116
		単価	300	290	283	317	413	492	341	297	241	284	296	218	285
合計	総計	数量	46	62	100	29	14	17	49	87	93	57	73	97	726
		金額	15	20	21	9	7	8	17	28	24	19	21	23	212
		単価	323	318	206	318	456	496	355	324	260	324	291	233	292
	県内分	数量	39	54	94	24	12	12	46	84	89	52	66	86	657
		金額	13	17	19	8	6	6	16	27	23	17	19	20	192
		単価	331	324	202	320	488	520	356	324	258	330	291	238	293

たまねぎ

区分		1月	2月	3月	4月	5月	6月	7月	8月	9月	10月	11月	12月	合計	
中央	総計	数量	1,222	1,594	1,520	1,223	1,185	1,031	1,038	979	1,292	1,752	1,456	1,554	15,849
		金額	88	119	125	100	115	143	176	188	174	144	109	114	1,595
		単価	72	75	82	82	97	139	169	192	135	82	75	73	101
	県内分	数量	0	5	174	89	26	42	0	0	0	0	0	0	338
		金額	0	1	20	5	2	3	0	0	0	0	0	0	31
		単価	369	266	117	52	57	66	71	-	83	-	-	14	91
地方等	総計	数量	259	312	483	362	234	246	261	238	265	308	282	271	3,520
		金額	26	34	47	27	23	37	46	50	49	37	31	31	437
		単価	100	108	98	76	99	150	176	211	185	119	109	113	124
	県内分	数量	10	25	227	185	76	48	25	6	2	3	6	13	627
		金額	4	7	23	11	6	8	6	2	1	2	3	5	77
		単価	367	270	103	62	83	167	242	306	355	514	462	370	123
合計	総計	数量	1,481	1,907	2,003	1,585	1,419	1,277	1,300	1,217	1,557	2,060	1,738	1,825	19,369
		金額	113	152	172	128	138	180	222	238	223	181	140	145	2,032
		単価	77	80	86	81	97	141	171	196	143	88	81	79	105
	県内分	数量	10	30	401	274	103	91	25	6	2	3	6	13	965
		金額	4	8	44	16	8	11	6	2	1	2	3	5	108
		単価	367	269	109	59	76	120	240	306	326	514	462	357	112

[果実]

温州みかん

数量 (t), 金額 (百万円), 単価 (円/kg)

区分		1月	2月	3月	4月	5月	6月	7月	8月	9月	10月	11月	12月	合計	
中央	総計	数量	359	179	66	1	9	35	162	152	260	620	650	667	3,162
		金額	38	23	12	0	10	27	109	89	55	74	80	108	626
		単価	106	130	178	227	1,147	749	675	583	213	119	123	163	198
	県内分	数量	113	49	7	0	0	0	47	14	43	172	161	136	743
		金額	11	5	1	0	0	0	38	7	8	24	23	25	142
		単価	102	110	123	108	-	628	809	514	178	138	140	184	191
地方等	総計	数量	183	102	17	3	5	16	61	81	233	442	467	438	2,049
		金額	41	25	4	1	5	10	37	40	42	69	75	77	427
		単価	225	247	235	239	985	626	609	493	180	156	161	175	208
	県内分	数量	63	40	6	1	0	1	37	40	89	182	198	181	840
		金額	13	9	2	0	0	1	25	18	18	32	33	31	183
		単価	206	231	276	180	590	693	673	458	205	176	167	173	218
合計	総計	数量	542	281	84	4	14	52	224	233	494	1,062	1,117	1,105	5,211
		金額	79	49	16	1	15	37	147	129	97	142	155	185	1,052
		単価	146	172	190	236	1,087	710	657	552	197	134	139	167	202
	県内分	数量	176	90	13	1	0	1	84	54	132	355	359	317	1,584
		金額	25	15	2	0	0	1	63	26	26	56	56	56	325
		単価	139	165	191	175	590	691	749	473	196	157	155	178	206

ぼんかん

区分		1月	2月	3月	4月	5月	6月	7月	8月	9月	10月	11月	12月	合計	
中央	総計	数量	56	22	2	0	0	0	0	0	0	1	249	330	
		金額	10	4	0	0	0	0	0	0	0	0	0	87	102
		単価	176	176	169	-	-	-	-	-	-	-	166	351	308
	県内分	数量	53	17	0	0	0	0	0	0	0	0	1	248	318
		金額	10	3	0	0	0	0	0	0	0	0	0	87	100
		単価	179	189	-	-	-	-	-	-	-	-	166	353	315
地方等	総計	数量	62	22	4	0	0	0	0	0	0	1	254	343	
		金額	9	4	1	0	0	0	0	0	0	0	0	50	64
		単価	141	187	202	-	143	-	-	-	-	-	204	199	188
	県内分	数量	54	19	2	0	0	0	0	0	0	0	1	226	302
		金額	8	4	1	0	0	0	0	0	0	0	0	46	58
		単価	148	188	237	-	-	-	-	-	-	-	204	203	193
合計	総計	数量	118	44	6	0	0	0	0	0	0	2	503	673	
		金額	19	8	1	0	0	0	0	0	0	0	0	138	166
		単価	158	182	192	-	143	-	-	-	-	-	189	274	247
	県内分	数量	107	36	2	0	0	0	0	0	0	0	2	474	621
		金額	18	7	1	0	0	0	0	0	0	0	0	133	158
		単価	164	189	237	-	-	-	-	-	-	-	189	281	255

甘夏みかん

区分		1月	2月	3月	4月	5月	6月	7月	8月	9月	10月	11月	12月	合計	
中央	総計	数量	0	7	17	39	51	20	7	0	0	0	0	141	
		金額	0	1	2	4	6	2	0	0	0	0	0	0	16
		単価	-	118	141	113	114	116	63	43	-	-	-	-	115
	県内分	数量	0	2	9	34	48	15	3	0	0	0	0	0	111
		金額	0	0	2	4	6	2	0	0	0	0	0	0	14
		単価	-	236	175	117	116	130	59	43	-	-	-	-	123
地方等	総計	数量	0	4	16	32	27	9	2	0	0	0	0	90	
		金額	0	0	2	3	3	1	0	0	0	0	0	0	9
		単価	106	78	94	79	114	112	81	100	-	-	-	-	96
	県内分	数量	0	3	9	28	25	9	2	0	0	0	0	0	77
		金額	0	0	1	2	3	1	0	0	0	0	0	0	7
		単価	45	41	67	70	108	111	81	100	-	-	-	-	86
合計	総計	数量	0	11	34	70	77	29	9	0	0	0	0	231	
		金額	0	1	4	7	9	3	1	0	0	0	0	0	25
		単価	106	102	119	98	114	114	66	45	-	-	-	-	107
	県内分	数量	0	5	17	62	73	24	5	0	0	0	0	0	188
		金額	0	1	2	6	8	3	0	0	0	0	0	0	20
		単価	45	102	120	96	114	123	67	45	-	-	-	-	108

いよかん

数量 (t), 金額 (百万円), 単価 (円/kg)

区分		1月	2月	3月	4月	5月	6月	7月	8月	9月	10月	11月	12月	合計	
中央	総計	数量	49	82	61	1	0	0	0	0	0	0	0	2	194
		金額	8	13	8	0	0	0	0	0	0	0	0	0	30
		単価	174	154	138	107	-	-	-	-	-	-	-	-	194
	県内分	数量	0	0	3	0	0	0	0	0	0	0	0	0	4
		金額	0	0	0	0	0	0	0	0	0	0	0	0	0
		単価	27	108	112	-	-	-	-	-	-	-	-	-	-
地方等	総計	数量	17	21	9	0	0	0	0	0	0	0	0	3	50
		金額	3	4	2	0	0	0	0	0	0	0	0	0	9
		単価	185	197	191	103	-	-	-	-	-	-	-	56	49
	県内分	数量	2	2	2	0	0	0	0	0	0	0	0	2	10
		金額	0	0	0	0	0	0	0	0	0	0	0	0	1
		単価	99	123	84	60	-	-	-	-	-	-	-	56	31
合計	総計	数量	66	102	70	1	0	0	0	0	0	0	0	5	244
		金額	12	17	10	0	0	0	0	0	0	0	0	0	39
		単価	177	163	145	106	-	-	-	-	-	-	-	56	106
	県内分	数量	2	2	6	0	0	0	0	0	0	0	0	2	13
		金額	0	0	1	0	0	0	0	0	0	0	0	0	1
		単価	95	123	101	60	-	-	-	-	-	-	-	56	31

たんかん

区分		1月	2月	3月	4月	5月	6月	7月	8月	9月	10月	11月	12月	合計	
中央	総計	数量	5	252	145	29	0	0	0	0	0	0	0	0	432
		金額	2	99	53	8	0	0	0	0	0	0	0	0	162
		単価	392	393	364	271	285	-	-	-	-	-	-	-	-
	県内分	数量	5	252	145	29	0	0	0	0	0	0	0	0	431
		金額	2	99	53	8	0	0	0	0	0	0	0	0	162
		単価	391	393	364	271	285	-	-	-	-	-	-	-	-
地方等	総計	数量	4	70	55	2	0	0	0	0	0	0	0	0	132
		金額	1	21	14	0	0	0	0	0	0	0	0	0	36
		単価	186	300	252	193	-	-	-	-	-	-	-	-	225
	県内分	数量	3	68	53	2	0	0	0	0	0	0	0	0	126
		金額	1	20	13	0	0	0	0	0	0	0	0	0	35
		単価	187	301	252	189	-	-	-	-	-	-	-	-	225
合計	総計	数量	9	323	200	31	0	0	0	0	0	0	0	0	563
		金額	3	120	67	8	0	0	0	0	0	0	0	0	198
		単価	297	373	333	266	285	-	-	-	-	-	-	-	225
	県内分	数量	8	320	198	31	0	0	0	0	0	0	0	0	558
		金額	3	120	66	8	0	0	0	0	0	0	0	0	197
		単価	307	374	334	266	285	-	-	-	-	-	-	-	225

りんご

区分		1月	2月	3月	4月	5月	6月	7月	8月	9月	10月	11月	12月	合計	
中央	総計	数量	314	391	452	368	292	250	242	185	394	533	418	422	4,259
		金額	83	106	126	119	117	114	131	82	99	149	120	121	1,368
		単価	265	273	278	325	401	455	543	444	253	279	286	286	321
	県内分	数量	0	0	0	0	0	0	0	0	0	0	0	0	0
		金額	0	0	0	0	0	0	0	0	0	0	0	0	0
		単価	-	-	-	-	-	-	-	-	-	-	-	-	-
地方等	総計	数量	78	100	113	85	81	78	62	85	99	109	120	106	1,117
		金額	23	33	39	33	37	35	29	38	33	41	39	35	414
		単価	289	326	341	393	456	448	463	441	335	378	322	334	371
	県内分	数量	5	0	0	0	0	0	0	0	0	0	0	0	6
		金額	0	0	0	0	0	0	0	0	0	0	0	0	1
		単価	82	341	375	375	500	-	-	-	-	500	333	300	107
合計	総計	数量	392	490	565	453	373	328	303	270	492	642	538	528	5,376
		金額	106	139	164	153	154	149	160	120	132	190	158	156	1,781
		単価	270	284	290	338	413	453	527	443	269	296	294	296	331
	県内分	数量	5	0	0	0	0	0	0	0	0	0	0	0	6
		金額	0	0	0	0	0	0	0	0	0	0	0	0	1
		単価	82	341	375	375	500	-	-	-	-	500	333	300	107

なし

数量 (t), 金額 (百万円), 単価 (円/kg)

区分		1月	2月	3月	4月	5月	6月	7月	8月	9月	10月	11月	12月	合計	
中央	総計	数量	1	1	0	0	0	0	33	450	480	213	50	24	1,253
		金額	0	0	0	0	0	0	13	161	147	85	19	8	434
		単価	237	306	-	-	-	1,091	405	357	307	397	380	345	346
	県内分	数量	0	0	0	0	0	0	0	0	0	2	0	0	2
		金額	0	0	0	0	0	0	0	0	0	1	0	0	1
		単価	-	-	-	-	-	-	-	-	-	365	440	-	-
地方等	総計	数量	14	0	0	0	0	0	4	94	128	40	14	5	300
		金額	3	0	0	0	0	0	1	27	44	17	5	2	99
		単価	243	279	350	-	500	-	281	289	340	423	349	332	330
	県内分	数量	0	0	0	0	0	0	1	1	1	0	1	0	3
		金額	0	0	0	0	0	0	0	0	0	0	0	0	1
		単価	-	-	-	-	-	-	143	291	257	829	248	95	243
合計	総計	数量	15	1	0	0	0	0	38	544	609	253	64	29	1,553
		金額	4	0	0	0	0	0	15	188	191	101	24	10	533
		単価	243	300	350	-	500	1,091	390	345	314	401	373	343	343
	県内分	数量	0	0	0	0	0	0	1	1	1	2	1	0	5
		金額	0	0	0	0	0	0	0	0	0	1	0	0	2
		単価	-	-	-	-	-	-	143	291	293	458	248	95	310

かき

区分		1月	2月	3月	4月	5月	6月	7月	8月	9月	10月	11月	12月	合計	
中央	総計	数量	51	5	1	0	0	0	1	3	207	612	605	408	1,893
		金額	40	5	1	0	0	0	1	2	71	162	158	153	592
		単価	783	1,060	1,139	-	-	-	1,179	704	342	264	261	374	313
	県内分	数量	0	0	0	0	0	0	0	0	1	0	0	0	1
		金額	0	0	0	0	0	0	0	0	0	0	0	0	0
		単価	-	-	-	-	-	-	-	-	-	248	103	98	-
地方等	総計	数量	16	1	0	0	0	0	2	47	138	182	130	516	
		金額	9	1	0	0	0	0	0	0	15	38	46	40	151
		単価	585	1,061	1,000	-	-	-	901	152	332	275	256	306	292
	県内分	数量	0	0	0	0	0	0	0	1	2	2	5	2	13
		金額	0	0	0	0	0	0	0	0	0	0	1	1	3
		単価	552	-	-	-	-	-	500	154	218	110	168	604	254
合計	総計	数量	67	6	1	0	0	0	1	5	254	751	787	538	2,409
		金額	49	6	1	0	0	0	2	2	86	200	204	192	743
		単価	737	1,060	1,128	-	-	-	1,138	436	340	266	260	357	308
	県内分	数量	0	0	0	0	0	0	0	1	3	2	5	2	14
		金額	0	0	0	0	0	0	0	0	1	0	1	1	4
		単価	552	-	-	-	-	-	500	154	227	110	166	604	252

びわ

区分		1月	2月	3月	4月	5月	6月	7月	8月	9月	10月	11月	12月	合計	
中央	総計	数量	0	0	2	3	2	0	0	0	0	0	0	0	7
		金額	0	0	2	4	2	0	0	0	0	0	0	0	8
		単価	2,419	3,352	1,314	1,176	1,039	572	-	-	-	-	-	-	1,168
	県内分	数量	0	0	2	3	1	0	0	0	0	0	0	0	6
		金額	0	0	2	3	2	0	0	0	0	0	0	0	7
		単価	864	3,392	1,295	1,138	1,197	625	-	-	-	-	-	-	1,200
地方等	総計	数量	0	0	2	3	1	0	0	0	0	0	0	0	6
		金額	0	0	1	2	1	0	0	0	0	0	0	0	5
		単価	2,119	1,643	875	752	722	1,279	-	450	667	-	-	-	804
	県内分	数量	0	0	1	3	0	0	0	0	0	0	0	0	5
		金額	0	0	1	2	0	0	0	0	0	0	0	0	4
		単価	500	1,538	867	736	895	500	-	-	-	-	-	-	791
合計	総計	数量	0	0	3	6	3	0	0	0	0	0	0	0	13
		金額	0	0	4	6	3	0	0	0	0	0	0	0	13
		単価	2,130	2,921	1,110	974	930	757	-	450	667	-	-	-	1,008
	県内分	数量	0	0	3	6	2	0	0	0	0	0	0	0	11
		金額	0	0	3	5	2	0	0	0	0	0	0	0	11
		単価	573	2,880	1,095	946	1,134	602	-	-	-	-	-	-	1,024

うめ

数量 (t), 金額 (百万円), 単価 (円/kg)

区分		1月	2月	3月	4月	5月	6月	7月	8月	9月	10月	11月	12月	合計	
中央	総計	数量	0	0	0	0	31	145	8	0	0	0	0	0	184
		金額	0	0	0	0	12	44	2	0	0	0	0	0	57
		単価	-	-	-	-	376	301	188	-	-	-	-	-	308
	県内分	数量	0	0	0	0	6	45	1	0	0	0	0	0	52
		金額	0	0	0	0	2	12	0	0	0	0	0	0	14
		単価	-	-	-	-	332	258	230	-	-	-	-	-	267
地方等	総計	数量	0	0	0	0	25	74	0	0	0	0	0	0	99
		金額	0	0	0	0	7	21	0	0	0	0	0	0	28
		単価	-	-	-	750	275	287	209	-	-	-	-	-	284
	県内分	数量	0	0	0	0	16	55	0	0	0	0	0	0	71
		金額	0	0	0	0	4	14	0	0	0	0	0	0	19
		単価	-	-	-	750	268	260	176	-	-	-	-	-	262
合計	総計	数量	0	0	0	0	56	219	9	0	0	0	0	0	283
		金額	0	0	0	0	18	65	2	0	0	0	0	0	85
		単価	-	-	-	750	331	296	189	-	-	-	-	-	300
	県内分	数量	0	0	0	0	23	100	1	0	0	0	0	0	123
		金額	0	0	0	0	6	26	0	0	0	0	0	0	33
		単価	-	-	-	750	286	259	225	-	-	-	-	-	264

バナナ

区分		1月	2月	3月	4月	5月	6月	7月	8月	9月	10月	11月	12月	合計	
中央	総計	数量	251	273	293	310	340	297	287	249	276	291	277	254	3,397
		金額	45	50	57	61	68	62	59	51	55	53	46	38	645
		単価	178	182	194	196	201	210	207	206	199	183	164	151	190
	県内分	数量	0	0	0	0	0	0	0	0	0	0	0	0	0
		金額	0	0	0	0	0	0	0	0	0	0	0	0	0
		単価	-	-	-	-	-	-	-	324	243	247	-	138	213
地方等	総計	数量	155	175	194	220	226	199	198	173	175	193	220	207	2,334
		金額	30	35	42	48	51	46	45	40	40	41	37	30	486
		単価	193	203	216	218	224	232	228	231	232	214	169	144	208
	県内分	数量	0	1	0	0	1	1	2	4	6	1	4	3	24
		金額	0	0	0	0	0	0	1	2	3	2	2	1	12
		単価	358	182	189	250	264	334	449	549	562	1,413	439	173	487
合計	総計	数量	406	447	487	530	566	496	485	422	451	484	497	460	5,731
		金額	75	85	99	109	119	108	105	91	95	94	83	68	1,131
		単価	184	190	202	205	210	219	216	216	212	195	167	148	197
	県内分	数量	0	1	0	0	1	1	2	4	6	1	4	3	24
		金額	0	0	0	0	0	0	1	2	3	2	2	1	12
		単価	358	182	189	250	264	334	449	547	558	1,352	439	172	484

いちご

区分		1月	2月	3月	4月	5月	6月	7月	8月	9月	10月	11月	12月	合計	
中央	総計	数量	85	114	184	168	51	16	2	2	2	3	17	61	706
		金額	127	157	204	147	51	15	5	4	5	5	27	123	870
		単価	1,486	1,373	1,107	876	1,006	949	1,911	1,915	1,996	2,020	1,563	2,019	1,231
	県内分	数量	61	84	134	114	39	15	0	0	0	0	13	42	503
		金額	90	114	147	100	40	14	0	0	0	0	19	82	606
		単価	1,460	1,360	1,092	880	1,017	919	1,637	-	3,240	2,636	1,479	1,952	1,205
地方等	総計	数量	34	52	75	58	13	1	0	0	0	0	5	25	264
		金額	44	56	70	47	12	1	0	0	0	0	7	39	276
		単価	1,305	1,074	938	805	913	856	2,833	2,619	3,100	2,365	1,300	1,549	1,047
	県内分	数量	27	45	64	48	9	1	0	0	0	0	4	18	217
		金額	35	47	59	38	8	1	0	0	0	0	5	28	221
		単価	1,286	1,031	913	802	902	860	2,000	-	-	2,143	1,271	1,531	1,018
合計	総計	数量	119	166	259	226	64	18	2	2	2	3	22	86	970
		金額	171	213	274	194	63	17	5	5	5	5	34	162	1,146
		単価	1,434	1,279	1,058	857	988	941	1,920	2,001	2,000	2,028	1,503	1,883	1,182
	県内分	数量	89	129	198	162	48	16	0	0	0	0	17	60	720
		金額	125	161	205	138	48	14	0	0	0	0	25	110	827
		単価	1,406	1,245	1,034	857	995	916	1,647	-	3,240	2,233	1,428	1,825	1,149

メロン

数量 (t) , 金額 (百万円) , 単価 (円/kg)

区分		1月	2月	3月	4月	5月	6月	7月	8月	9月	10月	11月	12月	合計	
中央	総計	数量	40	41	55	157	225	238	158	165	98	54	52	82	1,366
		金額	40	35	44	87	100	82	76	69	31	24	24	60	671
		単価	1,006	857	790	553	442	344	480	416	316	450	454	738	491
	県内分	数量	26	29	33	115	124	86	13	3	0	0	5	34	468
		金額	27	28	30	65	56	29	4	1	0	0	3	26	268
		単価	1,053	952	911	559	448	337	325	340	-	-	568	763	573
地方等	総計	数量	3	4	8	40	78	101	52	47	17	8	9	13	380
		金額	3	3	5	18	33	34	23	18	6	4	4	10	161
		単価	818	720	601	445	428	336	433	383	370	512	415	781	422
	県内分	数量	1	2	6	28	52	68	27	13	0	0	0	4	202
		金額	1	1	3	11	20	21	10	3	0	0	0	3	75
		単価	1,001	643	567	394	388	310	379	263	289	130	551	813	372
合計	総計	数量	43	45	64	197	303	339	211	212	115	62	61	95	1,747
		金額	43	38	49	105	133	116	99	87	37	29	27	71	832
		単価	991	845	765	532	438	342	468	409	324	458	448	744	476
	県内分	数量	26	31	39	144	176	154	40	15	0	0	5	39	670
		金額	28	29	34	76	76	50	14	4	0	0	3	30	343
		単価	1,052	932	857	526	431	325	361	276	289	130	567	768	512

すいか

区分		1月	2月	3月	4月	5月	6月	7月	8月	9月	10月	11月	12月	合計	
中央	総計	数量	1	3	5	107	321	536	584	488	83	1	4	1	2,133
		金額	0	1	2	39	96	101	114	99	9	0	1	0	463
		単価	284	312	468	363	299	188	196	204	103	372	217	200	217
	県内分	数量	0	0	0	30	94	277	270	149	31	0	0	0	850
		金額	0	0	0	11	29	52	44	22	1	0	0	0	159
		単価	-	-	-	370	308	187	163	148	48	-	-	-	187
地方等	総計	数量	0	0	1	29	97	187	320	267	25	3	2	2	932
		金額	0	0	0	12	34	44	57	49	3	0	1	0	201
		単価	375	424	417	413	351	235	179	183	120	180	317	275	216
	県内分	数量	0	0	0	15	51	117	217	168	12	1	0	0	581
		金額	0	0	0	6	18	28	34	24	1	0	0	0	110
		単価	-	-	-	398	344	237	155	140	67	140	950	-	189
合計	総計	数量	1	3	6	136	418	723	904	755	107	3	6	3	3,065
		金額	0	1	3	51	130	145	172	148	12	1	1	1	664
		単価	299	326	459	374	311	200	190	196	107	219	249	241	217
	県内分	数量	0	0	0	45	145	394	487	317	42	1	0	0	1,431
		金額	0	0	0	17	46	80	78	46	2	0	0	0	269
		単価	-	-	-	379	320	202	159	144	53	140	950	-	188

(注) ラウンドの関係で合計が合わない場合がある。

5 県内卸売市場における主要品目の入荷先割合と価格(平成28年)

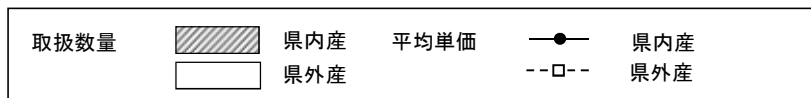

[野菜]

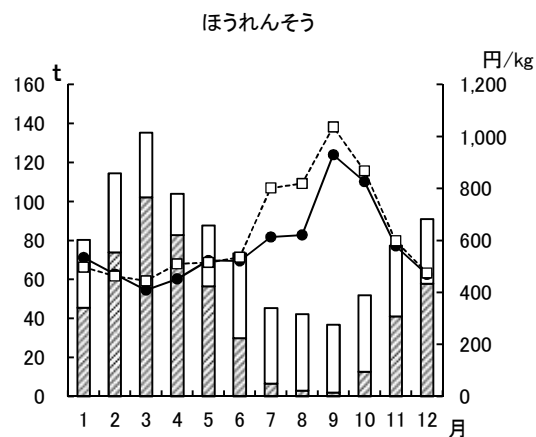
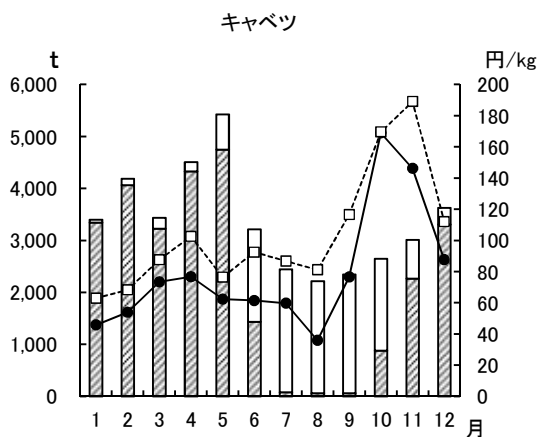
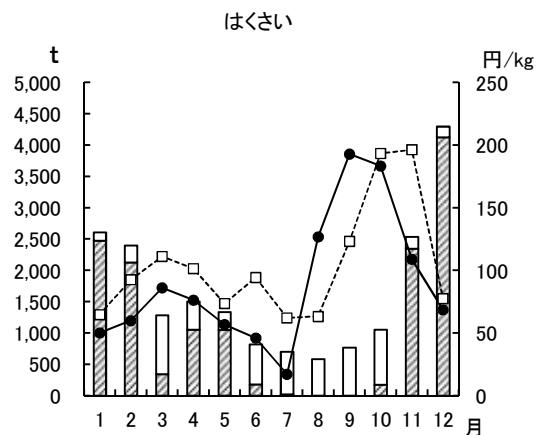
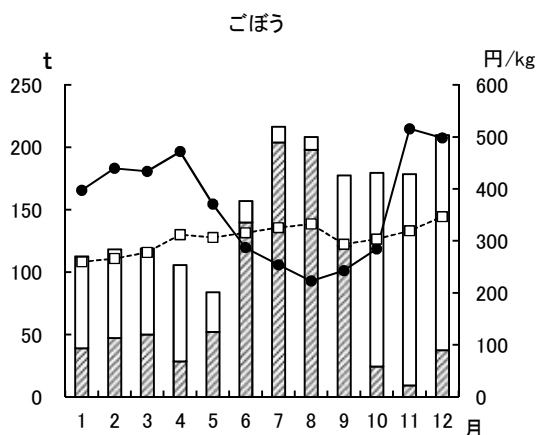
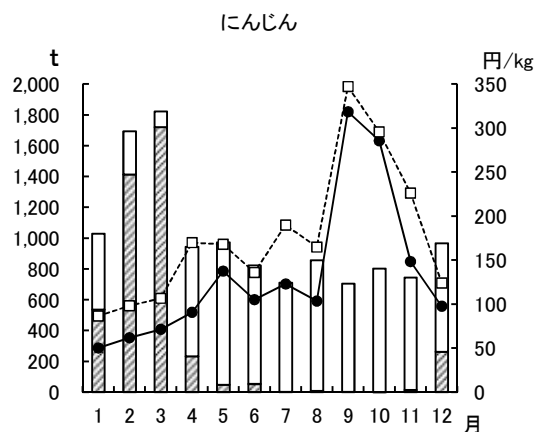
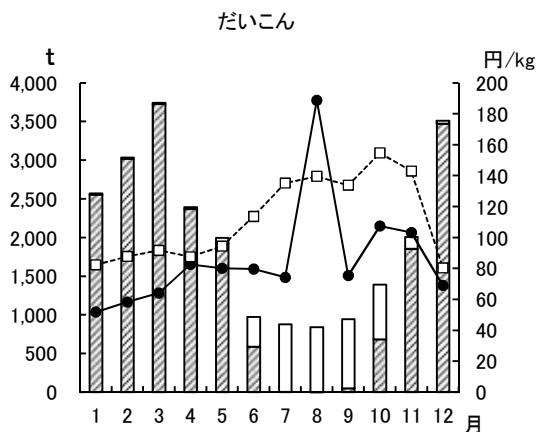

深ねぎ

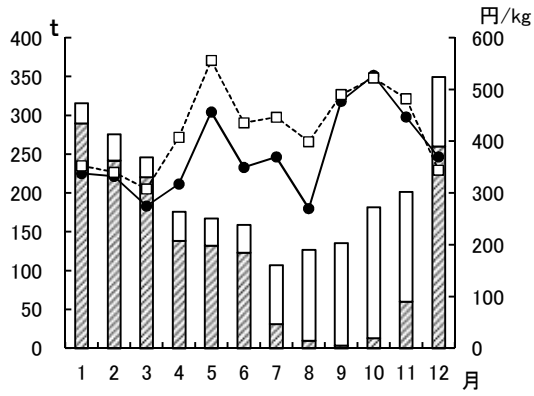

レタス

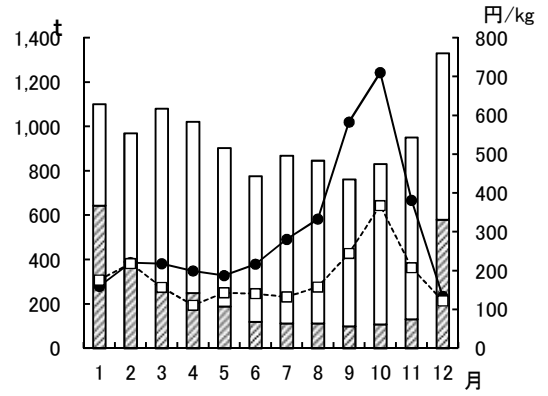

きゅうり

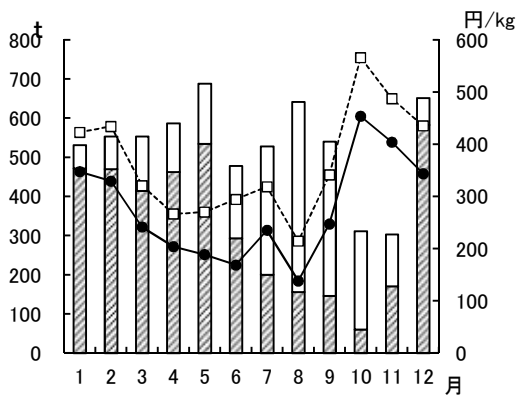

かぼちゃ

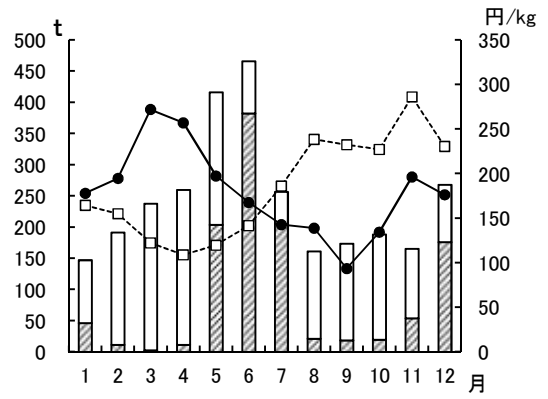

なす

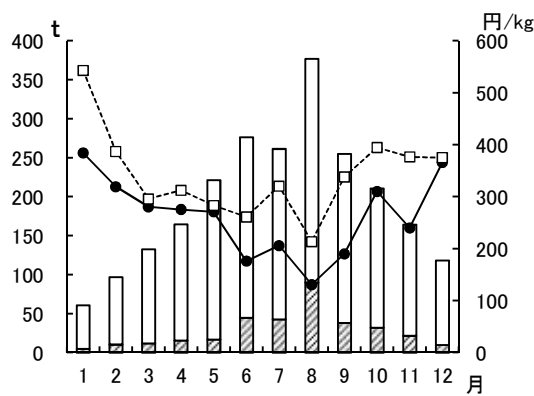

トマト

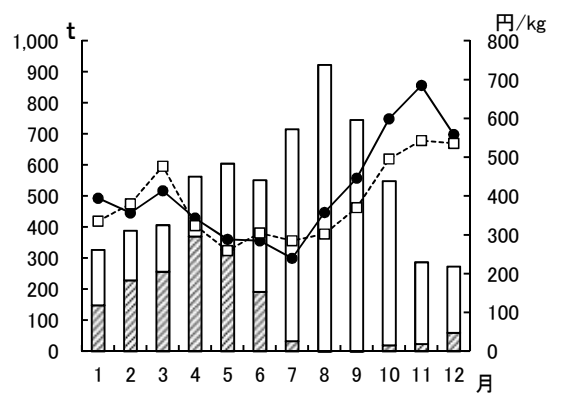

ピーマン

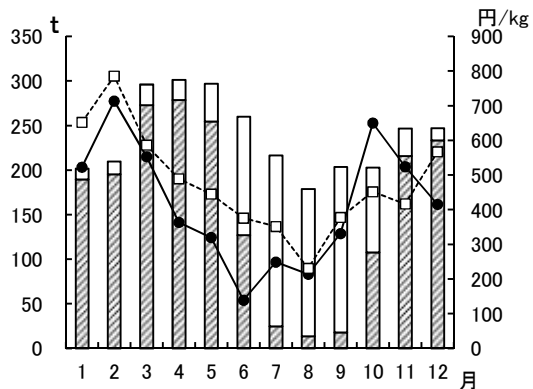

さやいんげん

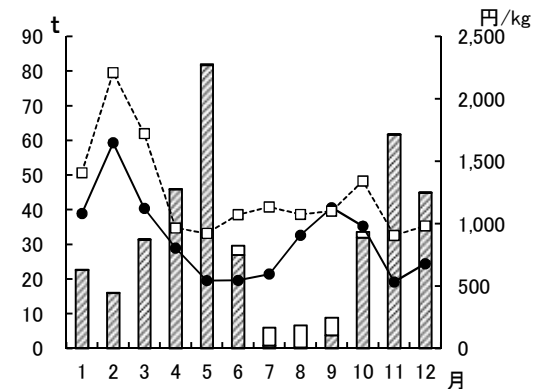

きぬさやえんどう

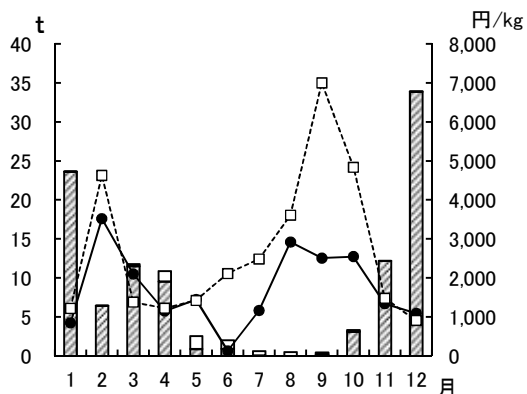

実えんどう

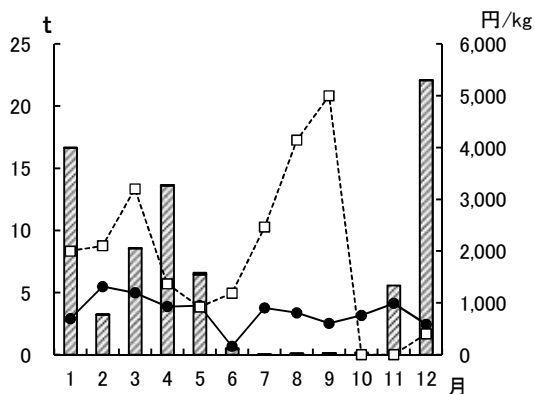

そらまめ

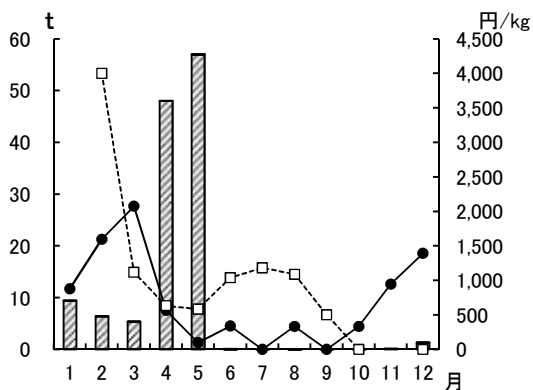

かんしょ

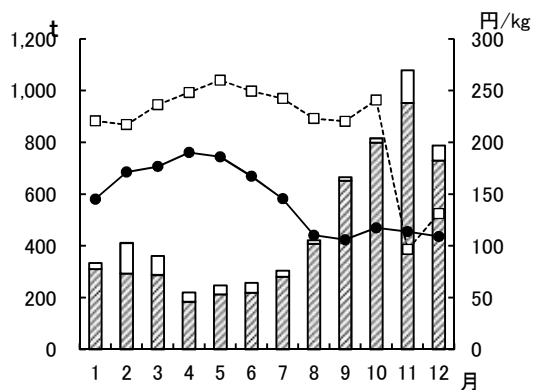

ばれいしょ

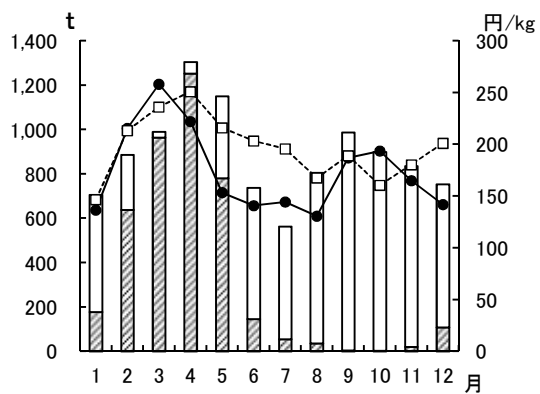

さといも

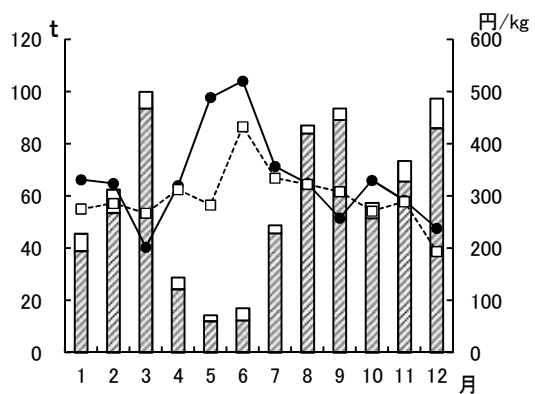

たまねぎ

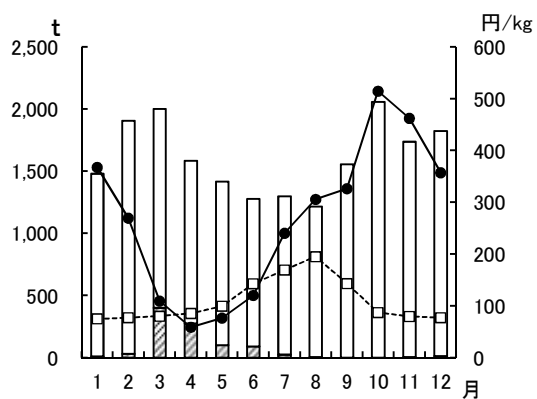

[果実]

温州みかん

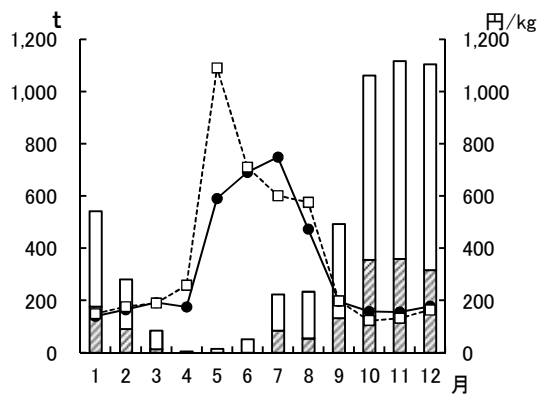

ぼんかん

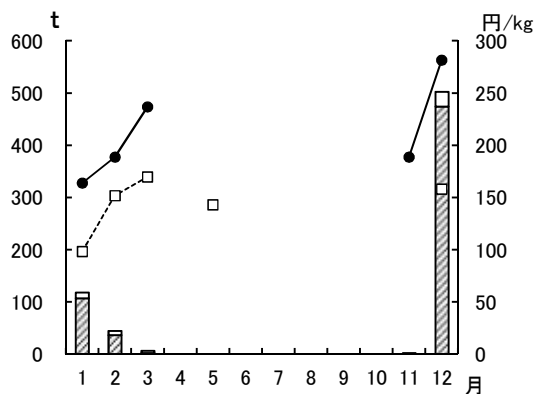

甘夏みかん

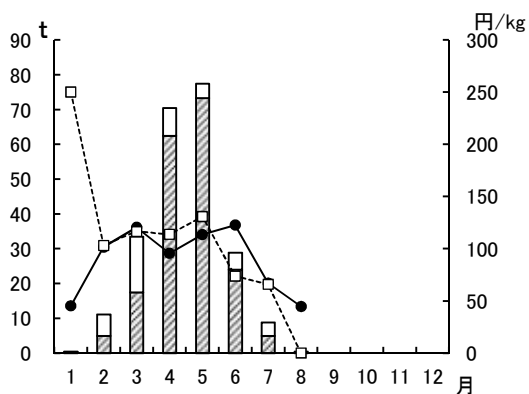

いよかん

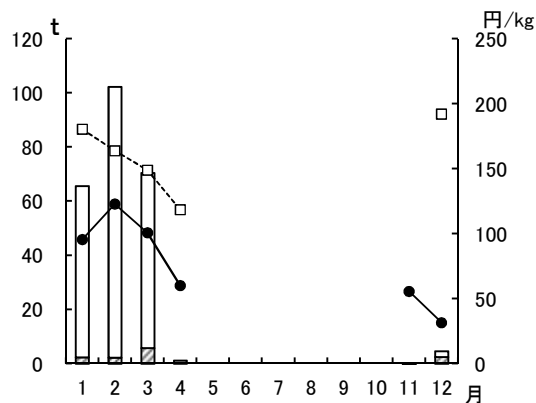

たんかん

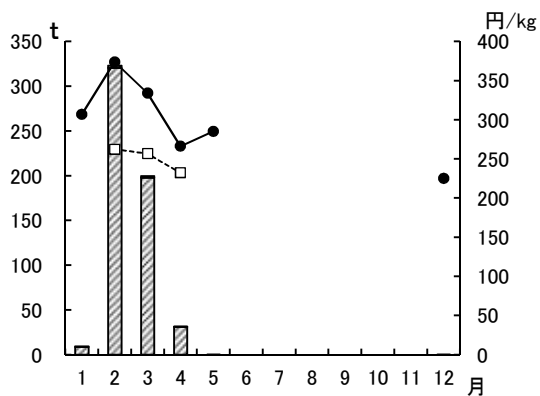

りんご

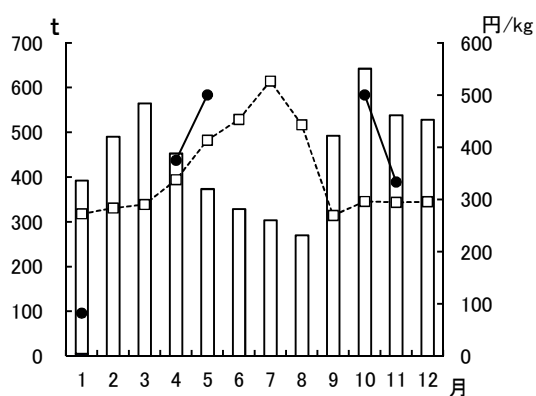

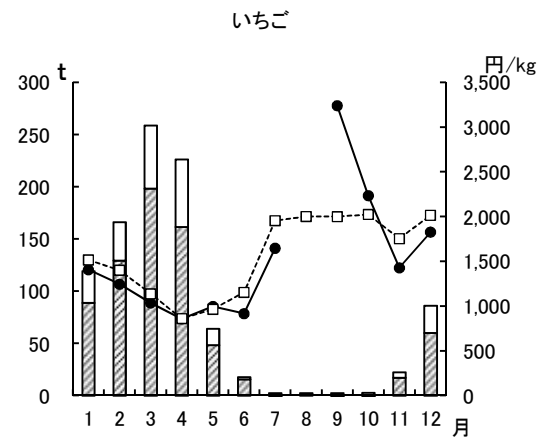
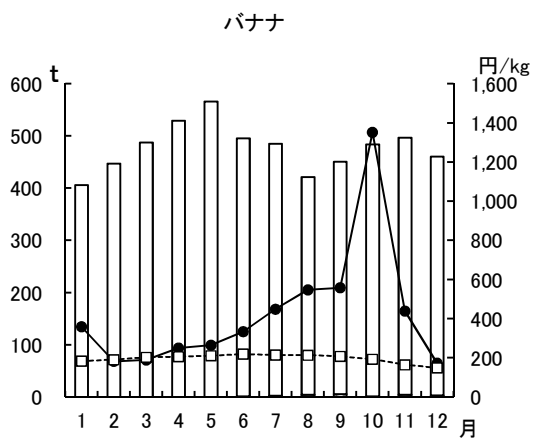
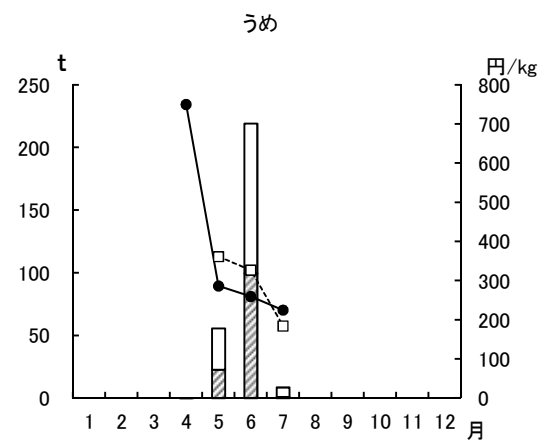
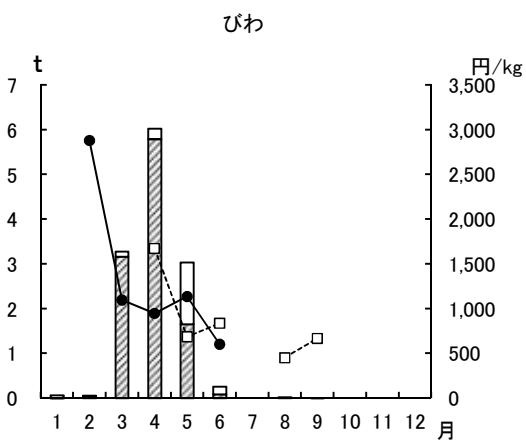
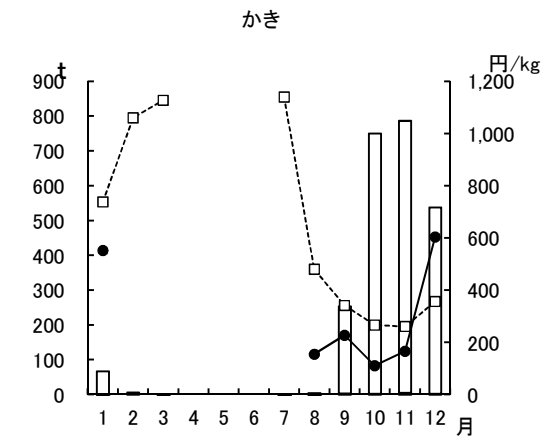
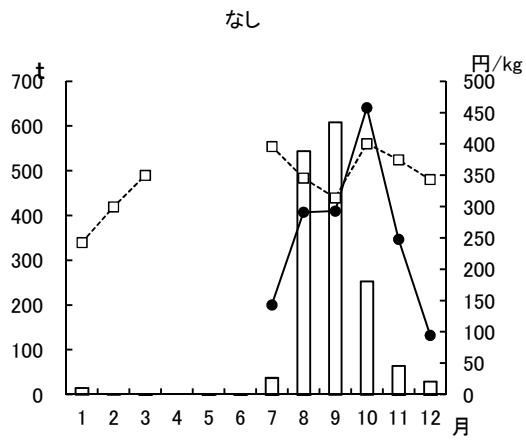

メロン

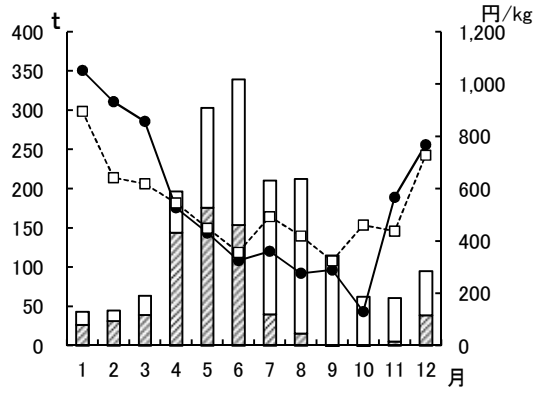

すいか

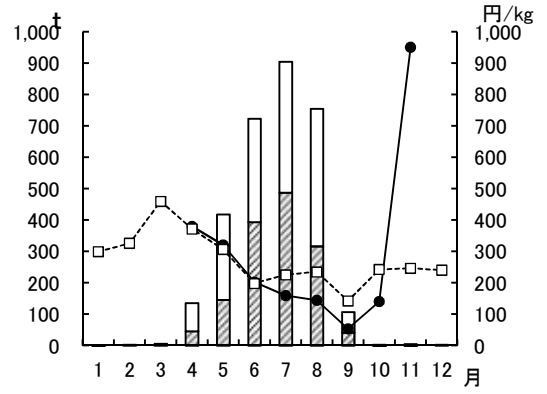

(参考)

卸売市場を取り巻く情勢

1 地方卸売市場の現状（全国）

（1）地方卸売市場の種類と数、取扱金額、市場関係業者数

	市場数 (27年度末)	取扱金額 (27年度)	卸売業者数 (27年度末)	仲卸業者数 (27年度末)	売買参加者数 (27年度末)
地方卸売市場	1,081 (うち公設 156) (うち消費地 764)	31,919億円 (うち消費地24,797)	1,278 (うち消費地 944)	2,675	113,991
青果物	510	13,317	559		
水産物 (消費地)	257	7,257	284		
水産物 (産地)	317	7,122	334		
食肉	29	1,461	31		
花き	151	2,358	162		
その他	-	403	-		

資料：農林水産省食料産業局食品流通課調べ

(注) 1 地方卸売市場の総合市場は153（うち103は青果物及び水産物市場）で、単独市場は青果物358、水産物（消費地）125、水産物（産地）317、食肉23、花き105である。

2 卸売業者は許可件数である。うち2品目以上取り扱う業者が81、青果物のみが481、水産物のみが223（消費地）及び334（産地）、食肉のみが24、花きのみが135である。

（2）地方卸売市場の取扱実績の推移

(単位：千トン、億円、%)

区分	18年度	19年度	20年度	21年度	22年度	23年度	24年度	25年度	26年度	27年度	27/26	
青果	野菜 数量	4,992	4,964	4,949	4,770	4,524	4,502	4,405	4,286	4,415	4,278	96.9
	野菜 金額	8,960	8,930	9,019	8,906	9,242	8,751	8,092	8,433	8,562	9,068	105.9
	果実 数量	1,942	1,913	1,997	1,938	1,686	1,630	1,623	1,574	1,579	1,455	92.1
	果実 金額	4,997	4,743	4,671	4,352	4,418	4,299	4,106	4,110	4,208	4,249	101.0
果計	数量	6,934	6,877	6,946	6,708	6,210	6,131	6,028	5,860	5,994	5,733	95.6
	金額	13,957	13,673	13,690	13,258	13,660	13,050	12,198	12,543	12,770	13,317	104.3
水産物	生鮮 数量	587	521	504	495	453	460	452	484	494	471	95.3
	生鮮 金額	4,035	3,626	3,482	3,340	3,191	3,277	3,175	3,423	3,621	3,632	100.3
	冷凍 数量	315	253	245	245	222	230	222	205	197	186	94.4
	冷凍 金額	2,094	1,795	1,673	1,598	1,495	1,574	1,427	1,494	1,551	1,541	99.4
	加工 数量	406	393	368	348	338	356	357	349	352	350	99.4
加工 金額	2,528	2,395	2,232	2,148	2,057	2,074	2,019	2,046	2,098	2,084	99.3	
計	数量	1,308	1,167	1,117	1,088	1,013	1,046	1,031	1,038	1,043	1,007	96.5
	金額	8,657	7,816	7,387	7,085	6,743	6,925	6,665	6,964	7,270	7,257	99.8
食肉	数量	154	183	155	166	162	154	148	153	143	151	105.6
	金額	1,247	1,271	1,190	1,171	1,200	1,140	1,151	1,344	1,460	1,461	100.1
花き	金額	2,971	2,872	2,665	2,548	2,563	2,484	2,428	2,640	2,326	2,358	101.4
その他	金額	548	510	543	502	477	453	429	425	366	403	110.1

資料：農林水産省食料産業局食品流通課調べ

(注) 水産物産地市場は除外している。

2 地方卸売市場における取引（全国）

（１）せり・入札取引の割合（金額ベース）

（単位：％）

項目 年度	青 果		水 産				食 肉	花 き	
	野 菜	果 実	鮮 魚	冷 凍	塩 干 加 工				
18	36.1	37.6	33.4	17.4	32.5	6.9	1.8	66.0	61.4
19	36.1	37.3	34.0	17.9	34.1	7.5	1.1	63.6	56.6
20	33.2	34.2	31.3	17.2	32.6	6.5	1.3	71.7	54.3
21	30.5	31.2	29.0	17.0	31.9	6.9	1.2	63.9	52.2
22	30.3	30.9	29.0	16.7	31.5	6.7	1.1	61.6	50.2
23	29.6	29.7	29.2	17.1	31.5	7.2	2.0	59.2	47.6
24	28.1	28.4	27.4	16.7	30.6	6.7	2.0	54.0	46.5
25	27.6	27.7	27.5	16.2	29.4	6.2	1.2	54.6	42.5
26	26.2	26.3	26.0	15.7	28.1	6.2	1.3	52.7	43.9
27	26.3	26.3	26.4	14.2	25.6	5.3	1.0	51.7	40.9

資料：農林水産省食料産業局食品流通課調べ
（注）水産物産地市場は除外している。

（２）委託集荷の割合（金額ベース）

（単位：％）

項目 年度	青 果		水 産				食 肉	花 き	
	野 菜	果 実	鮮 魚	冷 凍	塩 干 加 工				
18	64.4	67.5	58.8	24.8	44.8	5.3	9.2	93.7	89.5
19	65.3	68.3	59.7	24.7	44.5	5.7	8.9	93.1	91.0
20	64.7	67.7	58.9	24.3	43.6	5.1	8.7	91.8	89.2
21	64.7	67.6	58.6	24.0	43.1	5.1	8.3	91.6	89.3
22	62.4	64.9	57.2	23.3	41.6	5.8	7.6	89.6	88.3
23	62.7	64.9	58.3	22.8	40.7	6.0	7.1	88.6	87.9
24	63.2	65.7	58.4	22.6	40.6	5.5	6.7	87.7	85.6
25	63.4	65.9	58.4	24.7	43.5	5.9	7.0	85.5	86.7
26	62.4	65.0	57.3	23.7	41.3	4.8	7.3	87.1	85.1
27	61.9	64.2	56.9	23.4	41.5	3.9	6.1	86.7	84.7

資料：農林水産省食料産業局食品流通課調べ
（注）水産物産地市場は除外している。

3 地方卸売市場の卸売業者の状況（全国）

（1）地方卸売市場卸売業者数等の推移

区分		年度									
		18	19	20	21	22	23	24	25	26	27
青果部	市場数	609	598	581	569	566	559	534	525	519	510
	業者数	680	654	638	627	628	622	603	590	575	559
水産物部 (消費地)	市場数	294	295	287	280	277	273	269	262	258	257
	業者数	334	330	319	308	308	308	301	299	289	284
水産物部 (産地)	市場数	334	334	333	332	331	329	323	318	317	317
	業者数	354	354	349	342	342	340	331	327	329	334
食肉部	市場数	32	30	29	29	30	30	31	28	29	29
	業者数	36	31	31	30	32	32	32	30	31	31
花き部	市場数	170	168	163	160	152	152	147	149	151	151
	業者数	177	170	169	167	159	161	161	157	159	162
計	市場数	1,259	1,237	1,207	1,185	1,169	1,159	1,126	1,105	1,092	1,081
	業者数	1,484	1,454	1,416	1,384	1,376	1,367	1,329	1,309	1,293	1,278

資料：農林水産省食料産業局食品流通課調べ

（2）取扱規模別卸売業者数の推移

年度	合計	1億円 未満	1～ 5億円	5～ 10億円	10～ 20億円	20～ 50億円	50億円 以上
18	1,484 (100)	205 (13.8)	344 (23.2)	248 (16.7)	234 (15.8)	266 (17.9)	187 (12.6)
19	1,454 (100)	192 (13.2)	338 (23.2)	238 (16.4)	224 (15.4)	268 (18.4)	194 (13.3)
20	1,416 (100)	192 (13.6)	329 (23.2)	216 (15.3)	226 (16.0)	257 (18.1)	196 (13.8)
21	1,384 (100)	184 (13.3)	317 (22.9)	224 (16.2)	221 (16.0)	252 (18.2)	186 (13.4)
22	1,376 (100)	215 (15.6)	325 (23.6)	215 (15.6)	225 (16.4)	228 (16.6)	168 (12.2)
23	1,367 (100)	194 (14.2)	326 (23.8)	207 (15.1)	234 (17.1)	227 (16.6)	179 (13.1)
24	1,329 (100)	201 (15.1)	326 (24.5)	189 (14.2)	213 (16.0)	233 (17.5)	167 (12.6)
25	1,309 (100)	205 (15.7)	312 (23.8)	177 (13.5)	216 (16.5)	222 (17.0)	177 (13.5)
26	1,293 (100)	191 (14.8)	311 (24.1)	186 (14.4)	203 (15.7)	221 (17.1)	181 (14.0)
27	1,278 (100)	189 (14.8)	290 (22.7)	179 (14.0)	213 (16.7)	219 (17.1)	188 (14.7)

資料：農林水産省食料産業局食品流通課調べ

(注) () 内は構成比。ラウンドの関係で合計が100にならないことがある。

4 食料品小売業等の状況（全国）

（1）専門小売店の生鮮食料品の販売額

（単位：百万円）

項目 \ 年	昭和63年	平成3年	6年	9年	14年	19年	26年
野菜販売額	2,504,926	3,000,027	2,927,772	2,825,093	2,568,635	2,565,795	2,552,717
うち野菜・果実小売業	844,891	976,718	873,990	769,453	604,766	507,252	469,137
同シェア(%)	34	33	30	27	24	20	18
果実販売額	1,405,692	1,564,876	1,543,502	1,410,306	1,217,021	1,190,338	1,057,777
うち野菜・果実小売業	667,168	721,614	639,222	520,386	401,857	294,549	217,934
同シェア(%)	47	46	41	37	33	25	21
鮮魚販売額	3,198,806	3,589,373	3,616,093	3,453,640	3,147,510	2,873,463	2,353,694
うち鮮魚小売業	1,358,472	1,441,087	1,396,045	1,217,527	950,576	742,757	505,010
同シェア(%)	42	40	39	35	30	26	22
食肉販売額	2,596,939	2,904,242	2,818,938	2,672,586	2,371,468	2,397,964	2,425,745
うち食肉小売業	1,013,995	1,040,551	924,491	752,350	583,259	494,901	436,906
同シェア(%)	39	36	33	28	25	21	18

資料：経済産業省「商業統計表」（品目編）

（注）各品目の販売額には、百貨店における販売額は計上されていない。

（2）飲食料品小売業の分類別商店数、従業者数及び年間販売額（平成26年）

社業 分類別業績	商店数			従業者数			年間販売額		
		H26/H19	構成比		H26/H19	構成比		H26/H19	構成比
小売業計	千店 1,025	% △9.9	%	千人 7,686	% 1.4	%	億円 1,221,767	% 9.3	%
飲食料品小売業計	308	△21.0	100.0	2,958	△4.1	100.0	322,207	△21.1	100.0
鮮魚小売業	14	△30.0	4.5	59	△14.5	2.0	5,846	△31.9	1.8
野菜・果実小売業	19	△20.8	6.2	89	1.1	3.0	8,614	△13.7	2.7
食肉小売業	12	△14.3	3.9	58	3.6	2.0	5,839	△11.0	1.8
菓子・パン小売業	62	△6.1	20.1	369	7.9	12.5	18,503	△10.7	5.7
米穀類小売業	10	△41.2	3.2	25	△40.5	0.8	2,610	△41.5	0.8
酒小売業	33	△31.3	10.7	100	△27.0	3.4	13,538	△45.6	4.2
各種食料品小売業	27	△20.6	8.8	906	3.9	30.6	148,339	△13.3	46.0
その他飲食料品小売業	139	△24.5	45.1	1,321	△13.0	44.7	121,388	△27.0	37.7

資料：経済産業省「商業統計表」（産業編総括表）

（注）ラウンドの関係で、各小売業の数値及び構成比の合計が飲食料品小売業計の数値と合わないことがある。

(3) 青果物の業種別仕入量の状況

(農林水産省：平成19年食品産業活動実態調査(国内事業所調査)結果概要)

ア 国内産青果物の仕入先別仕入額割合(18年度)

(単位：%)

業種	区分	仕入先の内訳					
		生産者・集出荷団体等	卸売市場	その他食品卸売業(商社含む)	食品製造業(加工業者)	食品小売業	自社栽培等
食品製造業	野菜	58.6	11.1	15.8	12.6	1.9	0.1
	果実	62.9	15.4	18.4	1.9	0.8	0.6
	計	59.3	11.8	16.2	10.8	1.7	0.2
食品小売業	野菜	8.3	74.2	13.7	1.0	2.6	0.1
	果実	4.4	76.7	16.0	0.6	2.0	0.3
	計	7.0	75.0	14.5	0.9	2.4	0.1
外食産業	野菜	4.1	18.4	26.9	2.3	48.2	0.2
	果実	3.4	22.9	27.8	9.2	36.6	0.1
	計	4.1	18.8	26.9	2.9	47.2	0.1

イ 輸入青果物の仕入先別仕入額割合(18年度)

(単位：%)

業種	区分	仕入先の内訳					
		自社(本社)直接輸入	卸売市場	商社	その他食品卸売業	食品製造業(加工業者)	食品小売業
食品製造業	野菜	7.7	2.9	69.0	15.1	5.1	0.2
	果実	-	21.2	65.8	12.5	0.1	0.4
	計	6.6	5.5	68.6	14.8	4.4	0.2
食品小売業	野菜	4.1	56.2	28.9	7.2	2.2	1.4
	果実	1.2	55.2	32.7	7.6	2.3	1.0
	計	2.1	55.5	31.6	7.5	2.3	1.1
外食産業	野菜	4.2	18.8	11.0	29.9	10.9	25.2
	果実	3.9	18.8	14.3	49.6	-	13.5
	計	4.1	18.8	11.8	34.9	8.2	22.3

ウ 食品産業における青果物の仕入額(18年度)

(単位：百万円)

業種	国産		輸入	
	野菜	果実	野菜	果実
食品製造業	434,814	89,319	70,692	11,549
食品小売業	2,039,947	1,034,832	120,146	304,168
外食産業	310,077	28,976	21,947	7,345

5 主要指標推移表（全国）

（1）卸売市場数の推移

区分 年度	中央卸売市場	地方卸売市場			
		計	公 設	第三セクター	民 設
18	84	1,259	151	37	1,071
19	81	1,237	155	38	1,044
20	79	1,207	156	39	1,012
21	76	1,185	156	38	991
22	74	1,169	153	37	979
23	72	1,159	151	37	971
24	72	1,144	155	38	951
25	70	1,105	154	36	915
26	67	1,092	157	37	898
27	64	1,081	156	38	887
28	64				

資料：農林水産省食料産業局食品流通課調べ

（注）各年度末現在。ただし、地方卸売市場については平成24年度までは各年度当初の数値。

（2）卸売市場の取扱金額の推移

（単位：億円）

区分 年度	中央卸売市場計			地方卸売市場計		
		うち 青 果	うち 水産物		うち 青 果	うち 水産物
18	46,796	20,685	21,779	35,457	13,957	8,657
19	45,762	20,294	21,107	34,013	13,673	7,816
20	44,021	19,960	20,014	31,953	13,690	7,387
21	44,208	19,102	18,275	30,295	13,258	7,085
22	41,444	20,032	17,597	30,445	13,660	6,743
23	39,476	19,132	16,758	30,265	13,050	6,925
24	38,017	18,295	16,039	30,241	12,198	6,665
25	39,163	19,178	16,014	31,869	12,543	6,964
26	39,110	19,104	15,839	31,329	12,770	7,270
27	40,263	20,001	15,921	31,919	13,317	7,257

資料：農林水産省食料産業局食品流通課調べ

(3) 卸売市場経由率（推計）の推移

(単位：%)

区分 年度	青果			水産物	食肉	牛肉		豚肉	花き
	野菜	果実							
10	74.8	82.8	61.7	71.6	15.5	20.3	12.1	85.6	
11	71.4	80.3	57.2	68.6	16.7	22.5	12.8	83.7	
12	70.9	79.2	57.6	66.2	17.1	23.3	12.6	79.1	
13	69.3	79.4	54.1	62.5	14.3	18.5	11.8	83.4	
14	70.3	80.0	55.5	61.2	13.4	17.7	11.0	79.7	
15	69.5	79.2	54.0	63.2	11.4	15.2	9.3	80.9	
16	65.8	76.8	49.0	62.9	11.6	17.3	9.0	82.6	
17	64.8	75.4	48.6	61.3	10.3	16.4	7.5	82.8	
18	64.6	75.8	46.6	62.1	10.1	15.6	7.3	77.2	
19	61.7	73.2	43.6	60.0	10.1	15.7	7.4	83.0	
20	63.0	73.8	45.7	58.4	9.8	15.8	7.0	84.0	
21	64.6	75.5	47.1	58.0	10.3	15.7	7.5	85.1	
22	62.4	73.0	45.0	56.0	9.9	15.1	7.2	83.4	
23	60.0	70.2	42.9	55.7	9.4	14.4	6.9	84.4	
24	59.2	69.2	42.4	53.4	9.9	15.2	7.1	78.7	
25	60.0	70.2	42.2	54.1	9.8	14.6	7.3	78.0	
26	60.2	69.5	43.4	51.9	9.5	14.8	6.9	77.8	

資料：農林水産省「食料需給表」，「青果物卸売市場調査報告」等により農林水産省が推計
 (注) 卸売市場経由率は，国内で流通した加工品を含む国産及び輸入青果物，水産物，食肉，
 花きのうち，卸売市場（水産物についてはいわゆる産地市場を除く。）を經由したもの
 の数量割合（花きについては金額割合）の推計値。

なお，参考までに，国内で流通した国産青果物のうち卸売市場を經由したものの数量
 割合についても同様に推計した。

(参考) 国産青果物の卸売市場経由率の推移

年度	18	19	20	21	22	23	24	25	26
青果	91.9%	87.2%	88.1%	87.7%	87.4%	85.9%	85.1%	85.8%	84.4%

資料：農林水産省「食料需給表」，「青果物卸売市場調査報告」等により農林水産省が推計

鹿児島県卸売市場概要（青果・花き）

平成30年3月

鹿児島県農政部農政課

鹿児島市鴨池新町10番1号

電話 099-286-3179

FAX 099-286-5587
