

北薩感染症情報

2018年第17週(4月23日~4月29日)

【問い合わせ先】 〒895-0041 薩摩川内市隈之城町228番地1

北薩地域振興局保健福祉環境部(川薩保健所)健康企画課

電話 0996-23-3165 FAX 0996-20-2127

E-メール kita-kenkou-shippe@pref.kagoshima.lg.jp

川薩・出水保健所における定点報告疾患

◎: 警報発令中 ○: 注意報発令中

定点種別	対象疾患	警報レベル			注意報レベル	川薩保健所管内					出水保健所管内				
		開始基準値	終息基準値	基準値		前週報告数(人)	今週報告数(人)	定点報告数	前週からの増減	警報注意報	前週報告数(人)	今週報告数(人)	定点報告数	前週からの増減	警報注意報
		定点報告数													
内科・小児科 定点	インフルエンザ	30.0	10.0	10.0		1	5	0.71	↗	-	9	5	1.00	↓	-
小児科定点	RS	-	-	-		3	2	0.50	↓	-	1	-	-	↓	-
	咽頭結膜熱	3.0	1.0	-		3	6	1.50	↗	-	13	4	1.33	↓	◎
	A群溶血性 レンサ球菌咽頭炎	8.0	4.0	-		28	26	6.50	↓	○	13	9	3.00	↓	-
	感染性胃腸炎	20.0	12.0	-		47	44	11.00	↓	-	8	13	4.33	↗	-
	水痘	7.0	4.0	4.0		-	2	0.50	↗	-	1	-	-	↓	-
	手足口病	5.0	2.0	-		16	15	3.75	↓	-	3	6	2.00	↗	-
	伝染性紅斑	2.0	1.0	-		1	-	-	↓	-	-	-	-	→	-
	突発性発疹	-	-	-		2	-	-	↓	-	3	-	-	↓	-
	ヘルパンギーナ	6.0	2.0	-		-	-	-	→	-	-	-	-	→	-
	流行性耳下腺炎	6.0	2.0	3.0		-	-	-	→	-	-	-	-	→	-
眼科定点	急性出血性結膜炎	1.0	0.1	-		-	-	-	→	-	/	/	/	/	/
	流行性角結膜炎	8.0	4.0	-		4	6	6.00	↗	-	/	/	/	/	/
基幹定点	細菌性髄膜炎	-	-	-		-	-	-	→	-	-	-	-	→	-
	無菌性髄膜炎	-	-	-		-	-	-	→	-	-	-	-	→	-
	マイコプラズマ肺炎	-	-	-		-	-	-	→	-	-	-	-	→	-
	クラミジア肺炎	-	-	-		-	-	-	→	-	-	-	-	→	-
	感染性胃腸炎 病原体がロタウイルスに限る	-	-	-		-	-	-	→	-	-	-	-	→	-
インフルエンザ 入院報告	-	-	-		-	-	/	→	-	-	-	/	→	-	
報告数合計		-	-	-		105	106	/	↗	/	51	37	/	↓	/

<注意報・警報>

- ・川薩保健所管内 A群溶血性レンサ球菌咽頭炎(警報15週連続)
- ・出水保健所管内 咽頭結膜熱(警報2週連続)

<全数報告>

- ・川薩保健所管内 五類感染症:カルバペネム耐性腸内細菌科感染症(患者) 1件
- ・出水保健所管内 二類感染症:結核(無症状病原体保有者) 1件

<インフルエンザによる入院患者報告>

- ・川薩保健所管内 なし
- ・出水保健所管内 なし

<インフルエンザ様疾患による学級閉鎖等>

- ・川薩保健所管内 なし
- ・出水保健所管内 なし

疾病別各保健所定点当たり報告 直近10w分(男女合計)

■ 警報発令中

■ 注意報発令中

定点種別	疾病	警報/終息 基準値	注意報 基準値	川薩保健所管内推移 (定点報告数) 基幹定点(報告数掲載)									
				8週	9週	10週	11週	12週	13週	14週	15週	16週	17週
内科・小児科 定点	インフルエンザ	30.00/10.00	10.00	33.00	15.57	7.14	4.71	2.14	1.71	0.14	0.14	0.14	0.71
小児科定点	RSウイルス感染症	-	-	0.50	-	-	-	-	-	-	0.50	0.75	0.50
	咽頭結膜熱	3.00/1.00	-	0.75	0.50	0.50	0.25	0.50	1.00	2.50	0.75	0.75	1.50
	A群溶血性レンサ球菌咽頭炎	8.00/4.00	-	12.75	8.50	6.00	11.25	6.00	8.00	5.75	7.25	7.00	6.50
	感染性胃腸炎	20.00/12.00	-	2.25	6.75	5.75	8.50	7.00	5.75	5.25	10.50	11.75	11.00
	水痘	7.00/4.00	4.00	0.25	-	-	-	-	0.25	0.25	-	-	0.50
	手足口病	5.00/2.00	-	0.25	-	0.25	0.25	-	0.25	-	3.25	4.00	3.75
	伝染性紅斑	2.00/1.00	-	-	-	-	-	-	-	-	-	0.25	-
	突発性発疹	-	-	0.50	0.50	0.75	0.50	0.25	0.25	0.50	0.50	0.50	-
	ヘルパンギーナ	6.00/2.00	-	-	-	-	-	-	-	-	-	-	-
	流行性耳下腺炎	6.00/2.00	3.00	0.25	-	-	-	1.00	-	-	-	-	-
眼科定点	急性出血性結膜炎	1.00/0.1	-	-	-	-	-	-	-	-	-	-	-
	流行性角結膜炎	8.00/4.00	-	2.00	-	7.00	4.00	4.00	6.00	3.00	6.00	4.00	6.00
基幹定点	細菌性髄膜炎	-	-	-	-	-	-	-	-	-	-	-	-
	無菌性髄膜炎	-	-	-	-	-	-	-	-	-	-	-	-
	マイコプラズマ肺炎	-	-	-	-	-	-	-	-	-	-	-	-
	クラミジア肺炎	-	-	-	-	-	-	-	-	-	-	-	-
	感染性胃腸炎 病原体がロタウイルスに限る	-	-	-	-	-	-	-	-	-	-	-	-

定点種別	疾病	警報/終息 基準値	注意報 基準値	出水保健所管内推移 (定点報告数) 基幹定点(報告数掲載)									
				8週	9週	10週	11週	12週	13週	14週	15週	16週	17週
内科・小児科 定点	インフルエンザ	30.00/10.00	10.00	36.60	11.40	9.80	5.80	1.40	0.80	-	1.20	1.80	1.00
小児科定点	RSウイルス感染症	-	-	4.67	2.00	2.00	1.00	1.33	1.00	0.33	0.33	0.33	-
	咽頭結膜熱	3.00/1.00	-	1.33	0.67	1.33	1.67	1.67	1.33	2.00	0.67	4.33	1.33
	A群溶血性レンサ球菌咽頭炎	8.00/4.00	-	2.67	1.00	2.33	3.00	2.67	2.67	0.67	2.00	4.33	3.00
	感染性胃腸炎	20.00/12.00	-	2.00	1.00	6.00	3.33	4.33	4.67	3.33	4.00	2.67	4.33
	水痘	7.00/4.00	4.00	-	-	-	0.33	-	1.00	0.67	1.00	0.33	-
	手足口病	5.00/2.00	-	1.67	1.33	1.67	2.67	0.67	-	0.67	1.33	1.00	2.00
	伝染性紅斑	2.00/1.00	-	-	-	-	-	-	-	-	-	-	-
	突発性発疹	-	-	-	-	-	-	0.33	-	0.33	-	1.00	-
	ヘルパンギーナ	6.00/2.00	-	-	-	-	-	-	-	-	-	-	-
	流行性耳下腺炎	6.00/2.00	3.00	-	-	-	0.33	-	-	-	-	-	-
基幹定点	細菌性髄膜炎	-	-	-	-	-	-	-	-	1.00	-	-	-
	無菌性髄膜炎	-	-	-	-	-	-	-	-	-	-	-	-
	マイコプラズマ肺炎	-	-	-	-	-	-	-	-	-	-	-	-
	クラミジア肺炎	-	-	-	-	-	-	-	-	-	-	-	-
	感染性胃腸炎 病原体がロタウイルスに限る	-	-	-	-	-	-	1.00	-	-	-	-	-

5類定点把握疾患

○インフルエンザ

【警報開始基準値 30.0, 警報終息基準値 10.0, 注意報基準値 10.0】

(第17週は川薩・出水のみ掲載)

第17週のインフルエンザの発生状況は、川薩保健所管内からは5名(定点当たり報告数0.71)の報告がありました。

出水保健所管内からは5名(定点当たり報告数1.00)の報告がありました。

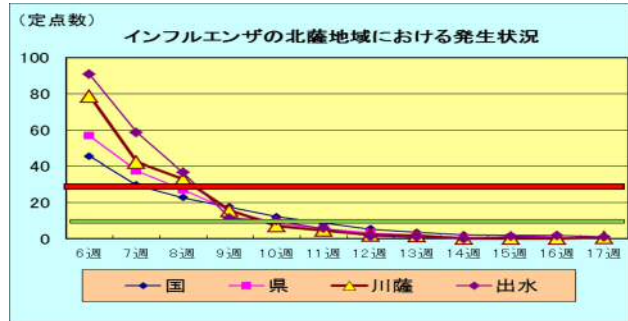

○感染性胃腸炎について

【警報開始基準値 20.0, 警報終息基準値 12.0】

(第17週は川薩・出水のみ掲載)

第17週の感染性胃腸炎の発生状況は、川薩保健所管内からは44名(定点当たり報告数11.00)の報告がありました。

出水保健所管内からは13名(定点当たり報告数4.33)の報告がありました。

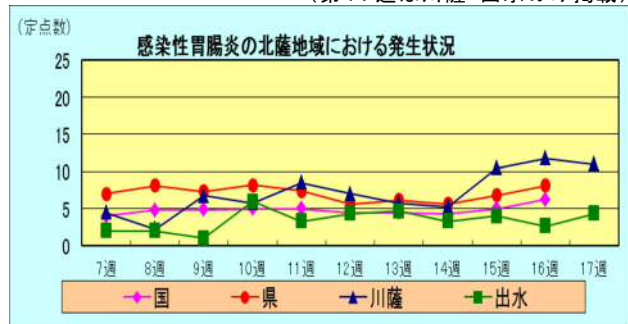

主な疾患(注意報・警報)

○A群レンサ球菌咽頭炎について

【警報開始基準値 8.0, 警報終息基準値 4.0】

(第17週は川薩・出水のみ掲載)

第17週のA群レンサ球菌咽頭炎の発生状況は、川薩保健所管内からは26名(定点当たり報告数6.50)の報告があり、**警報が15週連続継続中です。**

出水保健所管内からは9名(定点当たり報告数3.00)の報告がありました。

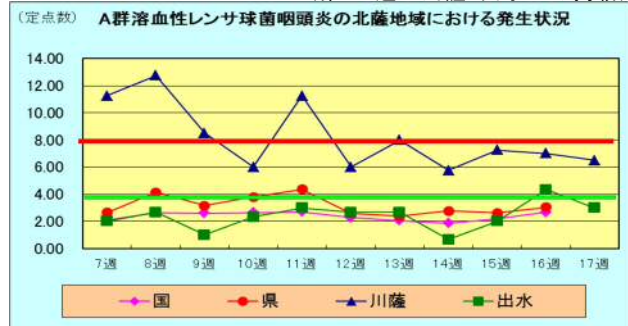

○咽頭結膜熱について

【警報開始基準値 3.0, 警報終息基準値 1.0】

(第17週は川薩・出水のみ掲載)

第17週の咽頭結膜熱の発生状況は、川薩保健所管内からは6名(定点当たり報告数1.50)の報告がありました。

出水保健所管内からは4名(定点当たり報告数1.33)の報告があり、**警報が2週連続継続中です。**



インフルエンザ速報最終版（都道府県別）（第12週報～第16週報）

報告数・定点当り報告数、疾病・都道府県・性別(総数)

インフルエンザ

	2018年12週(03月19日～03月25日)		2018年13週(03月26日～04月01日)		2018年14週(04月02日～04月08日)		2018年15週(04月09日～04月15日)		2018年16週(04月16日～04月22日)	
	報告	定当	報告	定当	報告	定当	報告	定当	報告	定当
総数	26473	5.35	16749	3.39	9859	2.00	8211	1.66	8690	1.76
北海道	2296	10.34	1496	6.71	1072	4.81	1026	4.58	1051	4.96
青森県	770	11.85	553	8.51	384	5.91	458	7.05	393	6.05
岩手県	892	13.72	624	9.60	430	6.62	423	6.51	526	8.09
宮城県	742	7.81	528	5.56	291	3.06	263	2.77	316	3.33
秋田県	942	17.44	580	10.74	339	6.28	329	6.09	312	5.78
山形県	539	11.23	486	10.13	341	7.10	301	6.27	310	6.46
福島県	776	10.08	616	8.00	470	5.66	483	5.82	513	6.18
茨城県	499	4.16	233	1.94	140	1.17	83	0.69	110	0.92
栃木県	316	4.16	227	2.99	111	1.46	89	1.17	75	0.99
群馬県	406	4.61	225	2.56	101	1.15	76	0.86	105	1.19
埼玉県	853	3.32	488	1.91	277	1.08	169	0.66	212	0.82
千葉県	692	3.23	412	1.93	182	0.86	137	0.65	165	0.79
東京都	1204	2.92	788	1.90	452	1.10	358	0.86	370	0.90
神奈川県	965	2.80	571	1.66	308	0.90	172	0.50	237	0.68
新潟県	1239	13.77	1161	12.90	723	8.03	624	6.93	564	6.27
富山県	568	11.83	388	8.08	200	4.17	130	2.71	107	2.23
石川県	577	12.02	353	7.35	224	4.67	167	3.48	177	3.69
福井県	456	14.25	248	7.75	135	4.22	98	2.80	100	2.86
山梨県	179	4.37	131	3.20	85	2.07	80	1.95	134	3.27
長野県	723	8.31	410	4.71	291	3.34	278	3.20	302	3.47
岐阜県	433	4.98	210	2.41	116	1.33	109	1.25	147	1.69
静岡県	479	3.45	239	1.76	130	0.94	105	0.76	159	1.14
愛知県	1141	5.85	621	3.18	340	1.73	233	1.21	235	1.21
三重県	303	4.21	138	1.92	76	1.06	40	0.56	42	0.59
滋賀県	261	4.92	107	2.02	44	0.83	27	0.51	35	0.66
京都府	532	4.22	267	2.12	146	1.16	96	0.76	66	0.53
大阪府	962	3.14	580	1.91	260	0.86	219	0.73	199	0.66
兵庫県	843	4.24	434	2.19	245	1.23	131	0.66	202	1.02
奈良県	151	2.80	115	2.13	70	1.30	48	0.89	20	0.37
和歌山県	129	2.63	62	1.27	24	0.49	14	0.29	17	0.35
鳥取県	232	8.00	142	4.90	86	2.97	97	3.34	93	3.21
島根県	232	6.11	110	2.89	52	1.37	24	0.63	31	0.82
岡山県	465	5.54	305	3.63	158	1.88	67	0.80	66	0.79
広島県	541	4.70	348	3.03	188	1.63	123	1.07	86	0.75
山口県	290	4.26	173	2.54	81	1.19	114	1.70	155	2.31
徳島県	180	4.86	95	2.57	55	1.49	23	0.62	32	0.86
香川県	354	7.53	202	4.30	91	1.94	81	1.72	55	1.17
愛媛県	431	7.07	225	3.69	144	2.36	67	1.10	51	0.84
高知県	214	4.46	110	2.29	41	0.85	32	0.67	24	0.50
福岡県	696	3.52	436	2.20	218	1.10	150	0.76	176	0.89
佐賀県	142	3.64	113	2.90	50	1.28	47	1.21	74	1.90
長崎県	254	3.63	180	2.57	108	1.54	102	1.46	76	1.09
熊本県	227	2.84	150	1.88	85	1.06	46	0.58	65	0.81
大分県	160	2.76	109	1.88	101	1.74	62	1.07	135	2.33
宮崎県	237	4.02	126	2.14	58	0.98	78	1.32	116	1.97
鹿児島県	308	3.31	168	1.81	67	0.73	62	0.67	64	0.70
沖縄県	642	11.26	466	8.18	269	4.72	270	4.74	190	3.33