

# 北薩感染症情報

## 2019年第24週(6月10日～6月16日)

【問い合わせ先】〒895-0041 薩摩川内市隈之城町228番地1  
 北薩地域振興局保健福祉環境部(川薩保健所)健康企画課  
 電話 0996-23-3165 FAX 0996-20-2127  
 E-メール [kita-kenkou-shippei@pref.kagoshima.lg.jp](mailto:kita-kenkou-shippei@pref.kagoshima.lg.jp)

### 川薩・出水保健所における定点報告疾患

◎: 警報発令中    ○: 注意報発令中

| 定点種別            | 対象疾患                    | 警報レベル |       |      | 注意報レベル | 川薩保健所管内  |          |       |         |       | 出水保健所管内  |          |       |         |       |
|-----------------|-------------------------|-------|-------|------|--------|----------|----------|-------|---------|-------|----------|----------|-------|---------|-------|
|                 |                         | 開始基準値 | 終息基準値 | 基準値  |        | 前週報告数(人) | 今週報告数(人) | 定点報告数 | 前週からの増減 | 警報注意報 | 前週報告数(人) | 今週報告数(人) | 定点報告数 | 前週からの増減 | 警報注意報 |
|                 |                         | 定点報告数 |       |      |        |          |          |       |         |       |          |          |       |         |       |
| 内科・小児科<br>定点    | インフルエンザ                 | 30.0  | 10.0  | 10.0 | -      | -        | -        | →     | -       | -     | -        | -        | →     | -       |       |
| 小児科定点           | RS                      | -     | -     | -    | -      | -        | -        | →     | -       | -     | -        | -        | →     | -       |       |
|                 | 咽頭結膜熱                   | 3.0   | 1.0   | -    | 4      | 3        | 0.75     | ↓     | -       | 1     | 3        | 1.00     | ↗     | -       |       |
|                 | A群溶血性<br>レンサ球菌咽頭炎       | 8.0   | 4.0   | -    | 7      | 7        | 1.75     | →     | -       | 6     | 4        | 1.33     | ↓     | -       |       |
|                 | 感染性胃腸炎                  | 20.0  | 12.0  | -    | 14     | 11       | 2.75     | ↓     | -       | 23    | 18       | 6.00     | ↓     | -       |       |
|                 | 水痘                      | 2.0   | 1.0   | 1.0  | 2      | 2        | 0.50     | →     | -       | 2     | 2        | 0.67     | →     | -       |       |
|                 | 手足口病                    | 5.0   | 2.0   | -    | 138    | 80       | 20.00    | ↓     | ◎       | 62    | 28       | 9.33     | ↓     | ◎       |       |
|                 | 伝染性紅斑                   | 2.0   | 1.0   | -    | 5      | 0        | -        | ↓     | -       | 9     | 4        | 1.33     | ↓     | ◎       |       |
|                 | 突発性発疹                   | -     | -     | -    | 3      | 5        | 1.25     | ↗     | -       | 1     | -        | -        | ↓     | -       |       |
|                 | ヘルパンギーナ                 | 6.0   | 2.0   | -    | -      | -        | -        | →     | -       | 3     | 6        | 2.00     | ↗     | -       |       |
|                 | 流行性耳下腺炎                 | 6.0   | 2.0   | 3.0  | -      | -        | -        | →     | -       | -     | -        | -        | →     | -       |       |
| 眼科定点            | 急性出血性結膜炎                | 1.0   | 0.1   | -    | -      | -        | -        | →     | -       | /     | /        | /        | /     | /       |       |
|                 | 流行性角結膜炎                 | 8.0   | 4.0   | -    | 8      | 8        | 8.00     | →     | ◎       | /     | /        | /        | /     | /       |       |
| 養老定点            | 細菌性髄膜炎                  | -     | -     | -    | -      | -        | -        | →     | -       | -     | -        | -        | →     | -       |       |
|                 | 無菌性髄膜炎                  | -     | -     | -    | -      | -        | -        | →     | -       | -     | -        | -        | →     | -       |       |
|                 | マイコプラズマ肺炎               | -     | -     | -    | -      | -        | -        | →     | -       | 1     | -        | -        | ↓     | -       |       |
|                 | クラミジア肺炎                 | -     | -     | -    | -      | -        | -        | →     | -       | -     | -        | -        | →     | -       |       |
|                 | 感染性胃腸炎<br>病原体がロタウイルスに限る | -     | -     | -    | -      | -        | -        | →     | -       | 2     | -        | -        | ↓     | -       |       |
| インフルエンザ<br>入院報告 | -                       | -     | -     | -    | -      | /        | /        | -     | -       | -     | /        | /        | -     |         |       |
| 報告数合計           |                         | -     | -     | -    | 181    | 116      | /        | ↓     | /       | 110   | 65       | /        | ↓     | /       |       |

#### <注意報・警報>

- ・川薩保健所管内 手足口病(警報8週連続発令中)警報基準値5.0の4倍にあたる患者数の報告がありました。  
流行性角結膜炎が(警報2週連続発令中)
- ・出水保健所管内 手足口病(警報5週連続発令中)警報基準値5.0の約2倍にあたる患者数の報告がありました。  
伝染性紅斑(警報5週連続発令中)

#### <全数報告>

- ・川薩保健所管内 結核(患者1人), 急性脳炎(患者1人), 百日咳(患者1人)
- ・出水保健所管内 なし

#### <インフルエンザ様疾患による学級閉鎖等>

- ・川薩保健所管内 なし
- ・出水保健所管内 なし

**要注意** 手足口病の患者の報告が先週の23週よりも減少したものの、依然として多い状況です。  
 末尾「手足口病の予防」を参考に感染の拡大防止に努めてください。

警報発令中

注意報発令中

| 定点種別         | 疾病                      | 警報/終息<br>基準値 | 注意報<br>基準値 | 川薩保健所管内推移<br>(定点報告数)<br>基幹定点(報告数掲載) |       |      |      |       |       |       |       |       |       |
|--------------|-------------------------|--------------|------------|-------------------------------------|-------|------|------|-------|-------|-------|-------|-------|-------|
|              |                         |              |            | 15週                                 | 16週   | 17週  | 18週  | 19週   | 20週   | 21週   | 22週   | 23週   | 24週   |
| 内科・小児科<br>定点 | インフルエンザ                 | 30.00/10.00  | 10.00      | 1.14                                | 1.71  | 1.57 | 0.57 | 0.29  | 0.14  | 0.43  | 0.43  | -     | -     |
| 小児科定点        | RSウイルス感染症               | -            | -          | 1.25                                | 0.75  | 1.50 | 0.50 | 0.50  | 0.25  | -     | -     | -     | -     |
|              | 咽頭結膜熱                   | 3.00/1.00    | -          | 0.75                                | 2.75  | 2.25 | 0.25 | 1.00  | 2.25  | 2.50  | 2.25  | 1.00  | 0.75  |
|              | A群溶血性レンサ球菌咽頭炎           | 8.00/4.00    | -          | 0.75                                | 1.75  | 1.50 | 1.25 | 1.25  | 3.25  | 3.00  | 2.50  | 1.75  | 1.75  |
|              | 感染性胃腸炎                  | 20.00/12.00  | -          | 15.00                               | 7.25  | 9.00 | 2.75 | 3.50  | 4.50  | 4.00  | 3.50  | 3.50  | 2.75  |
|              | 水痘                      | 2.00/1.00    | 1.00       | -                                   | -     | 0.25 | 0.25 | 1.00  | -     | 1.25  | 0.25  | 0.50  | 0.50  |
|              | 手足口病                    | 5.00/2.00    | -          | -                                   | 2.50  | 5.00 | 4.00 | 4.50  | 18.00 | 21.75 | 30.25 | 34.50 | 20.00 |
|              | 伝染性紅斑                   | 2.00/1.00    | -          | -                                   | -     | -    | 0.50 | 0.50  | 1.25  | 1.00  | 1.00  | 1.25  | -     |
|              | 突発性発疹                   | -            | -          | -                                   | 0.75  | 1.50 | 0.25 | 0.50  | 0.25  | 1.00  | 0.50  | 0.75  | 1.25  |
|              | ヘルパンギーナ                 | 6.00/2.00    | -          | -                                   | -     | -    | -    | -     | 1.00  | 1.00  | 0.25  | -     | -     |
|              | 流行性耳下腺炎                 | 6.00/2.00    | 3.00       | -                                   | 0.25  | -    | -    | -     | -     | -     | -     | -     | -     |
| 眼科定点         | 急性出血性結膜炎                | 1.00/0.1     | -          | -                                   | -     | -    | -    | -     | -     | -     | -     | -     | -     |
|              | 流行性角結膜炎                 | 8.00/4.00    | -          | 10.00                               | 10.00 | 9.00 | 6.00 | 13.00 | 9.00  | 10.00 | 3.00  | 8.00  | 8.00  |
| 基幹定点         | 細菌性髄膜炎                  | -            | -          | -                                   | -     | -    | -    | -     | -     | -     | -     | -     | -     |
|              | 無菌性髄膜炎                  | -            | -          | -                                   | -     | -    | -    | -     | -     | -     | -     | -     | -     |
|              | マイコプラズマ肺炎               | -            | -          | -                                   | -     | -    | -    | -     | -     | -     | -     | -     | -     |
|              | クラミジア肺炎                 | -            | -          | -                                   | -     | -    | -    | -     | -     | -     | -     | -     | -     |
|              | 感染性胃腸炎<br>病原体がロタウイルスに限る | -            | -          | -                                   | -     | -    | -    | -     | -     | -     | -     | -     | -     |

| 定点種別         | 疾病                      | 警報/終息<br>基準値 | 注意報<br>基準値 | 出水保健所管内推移<br>(定点報告数)<br>基幹定点(報告数掲載) |       |       |      |       |      |       |       |       |      |
|--------------|-------------------------|--------------|------------|-------------------------------------|-------|-------|------|-------|------|-------|-------|-------|------|
|              |                         |              |            | 15週                                 | 16週   | 17週   | 18週  | 19週   | 20週  | 21週   | 22週   | 23週   | 24週  |
| 内科・小児科<br>定点 | インフルエンザ                 | 30.00/10.00  | 10.00      | 1.40                                | 2.60  | 0.60  | 0.20 | 0.20  | -    | 0.20  | -     | -     | -    |
| 小児科定点        | RSウイルス感染症               | -            | -          | 2.33                                | 1.67  | 0.67  | 0.67 | -     | -    | -     | -     | -     | -    |
|              | 咽頭結膜熱                   | 3.00/1.00    | -          | 1.67                                | 0.67  | 1.00  | 0.33 | 1.33  | 1.00 | 1.33  | 0.67  | 0.33  | 1.00 |
|              | A群溶血性レンサ球菌咽頭炎           | 8.00/4.00    | -          | 2.33                                | 2.33  | 2.67  | 0.33 | 1.67  | 2.67 | 0.67  | 2.00  | 2.00  | 1.33 |
|              | 感染性胃腸炎                  | 20.00/12.00  | -          | 7.00                                | 22.33 | 15.67 | 5.00 | 14.33 | 8.33 | 7.67  | 12.00 | 7.67  | 6.00 |
|              | 水痘                      | 2.00/1.00    | 1.00       | -                                   | -     | -     | -    | 0.67  | -    | 1.67  | 0.33  | 0.67  | 0.67 |
|              | 手足口病                    | 5.00/2.00    | -          | 1.67                                | 0.67  | 3.00  | 1.67 | 2.00  | 5.67 | 11.33 | 19.00 | 20.67 | 9.33 |
|              | 伝染性紅斑                   | 2.00/1.00    | -          | -                                   | 0.67  | -     | 0.33 | 1.00  | 3.00 | 1.00  | 1.00  | 3.00  | 1.33 |
|              | 突発性発疹                   | -            | -          | -                                   | -     | -     | 0.33 | -     | 0.67 | -     | 1.00  | 0.33  | -    |
|              | ヘルパンギーナ                 | 6.00/2.00    | -          | -                                   | 0.33  | -     | -    | 0.33  | 0.67 | 0.33  | 1.67  | 1.00  | 2.00 |
| 流行性耳下腺炎      | 6.00/2.00               | 3.00         | 0.33       | -                                   | -     | -     | -    | -     | -    | -     | -     | -     |      |
| 基幹定点         | 細菌性髄膜炎                  | -            | -          | -                                   | 1.00  | -     | -    | -     | -    | -     | -     | -     | -    |
|              | 無菌性髄膜炎                  | -            | -          | -                                   | -     | -     | -    | -     | -    | -     | -     | -     | -    |
|              | マイコプラズマ肺炎               | -            | -          | -                                   | -     | -     | 1.00 | -     | -    | -     | -     | 1.00  | -    |
|              | クラミジア肺炎                 | -            | -          | -                                   | -     | -     | -    | -     | -    | -     | -     | -     | -    |
|              | 感染性胃腸炎<br>病原体がロタウイルスに限る | -            | -          | -                                   | -     | 1.00  | 3.00 | 1.00  | -    | 3.00  | -     | 2.00  | -    |

## (注意報・警報)

### ○手足口病について

【警報開始基準値 5.0, 警報終息基準値 2.0】

第24週の手足口病の発生状況は、川薩保健所管内からは、80名(定点当たり報告数 20.00)の報告があり、警報が8週連続継続中です。

出水保健所管内からは、28名(定点当たり報告数 9.33)の報告があり、警報が5週連続継続中です。

(第24週は川薩・出水のみ掲載)

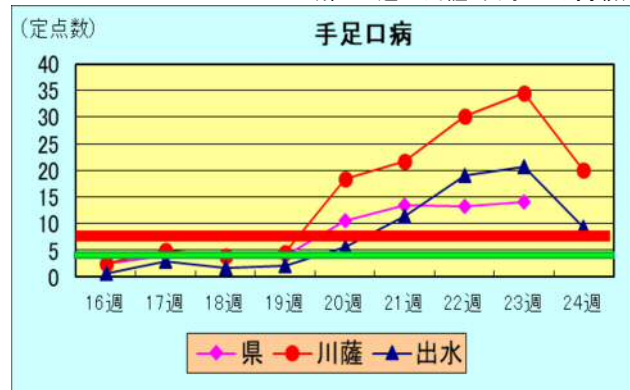

### ○伝染性紅斑について

【警報開始基準値 2.0, 警報終息基準値 1.0】

第24週の伝染性紅斑の発生状況は、川薩保健所管内からの報告はありませんでした。

出水保健所管内からは、4名(定点当たり報告数 1.33)の報告があり、警報が5週連続継続中です。

(第24週は川薩・出水のみ掲載)

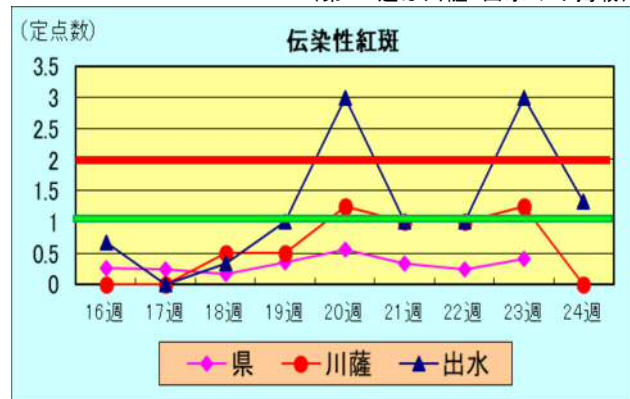

### ○流行性角結膜炎について

【警報開始基準値 8.0, 警報終息基準値 4.0】

第24週の流行性角結膜炎の発生状況は、川薩保健所管内からは8名(定点当たり報告数 8.00)の報告があり、警報2週連続発命中。

(第24週は川薩のみ掲載)

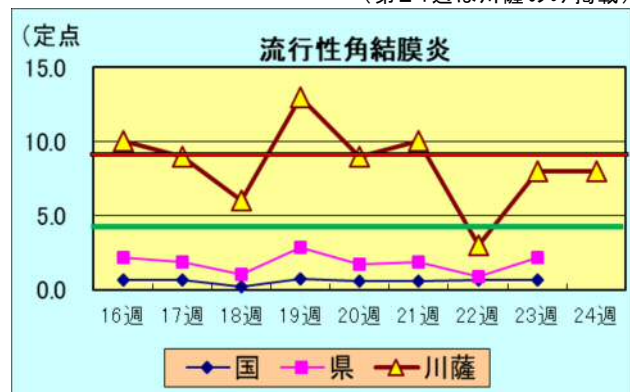

## ○手足口病の予防について

### 1 手足口病とは

手足口病は、乳幼児、小児を中心とした疾患で、口腔粘膜及び手や足などに現れる水疱性の発疹を主症状とした急性ウイルス感染症です。夏期に流行のピークがありますが、秋から冬にかけても多少の発生が見られます。

### 2 症状

3～5日の潜伏期をおいて、口腔粘膜、手掌、足底や足背などに水疱性の発疹が出現します。一般的には、発熱で始まる軽い病気で、ほとんどの人が、1週間から10日程度で自然に治ります。合併症も、ほとんどありませんが、まれに髄膜炎等の中樞神経症状が発生することもあります。

### 3 感染経路

飛沫感染、便中に排泄されたウイルスによる経口感染、水疱内容物からの感染などがあります。

### 4 予防方法

排泄物の注意と手洗いの励行などです。咽頭痛などにより、食欲の低下、それによる脱水症寿に注意が必用です。

ウイルスは、患者が回復しても2～4週間程度、糞便の中に排泄されますので、排便後の手洗いの徹底が大切です。

## 【百日咳に関する注意喚起】

川薩保健所及び出水保健所管内において、下記表が示すとおり百日咳の報告が増えています。

国立感染症研究所の感染症発生動向調査速報（IDWR）の2019年17週（4月22日～4月28日）、2019年18週（4月29日～5月5日）合併号によると、全国の累積報告数は5,337件で、都道府県別にみると、東京都、福岡県、鹿児島県の順に報告数が多い状況となっています。

### 1 百日咳とは

百日咳菌（*Bordetella pertussis*）によって起こる急性の気道感染症であり、咳やくしゃみなどの飛沫によって感染する。

### 2 臨床的特徴

潜伏期は通常5～10日（最大3週間程度）であり、かぜ様症状で始まるが、次第に咳が著しくなり、百日咳特有の咳が出始める。乳児（特に新生児や乳児早期）ではまれに咳が先行しない場合がある。

典型的な臨床像は、顔を真っ赤にしてコンコンと激しく発作性に咳き込み（スタッカート）、最後にヒューと音を立てて息を吸う発作（ウェーブ）となる。嘔吐や無呼吸発作（チアノーゼの有無は問わない）を伴うことがある。血液所見としては白血球増多が認められることがある。乳児（特に新生児や乳児早期）では重症になり、肺炎、脳症を合併し、まれに致命的となることがある。

ワクチン接種の小児や成人では典型的な症状がみられず、持続する咳が所見としてみられることが多い。

成人は、咳が長期にわたって持続しますが、典型的な発作性の咳を示さず回復に向かうので百日咳の罹患に気づかず、乳幼児の感染源となっていることがあります。

日頃から手洗い・うがいを励行し、咳が長引く場合にはマスクをする

#### ○百日咳の報告数（2019年5月21日時点）

| 報告月 | 川薩保健所 | 出水保健所 | 県全体 |
|-----|-------|-------|-----|
| 1月  | 1     |       | 55  |
| 2月  | 9     |       | 84  |
| 3月  | 2     |       | 89  |
| 4月  | 5     | 7     | 133 |
| 5月  | 2     | 11    |     |

などの咳エチケットとともに。はやめに医療機関を受診しましょう。

### 3 予防方法

予防としては、DPTワクチンやDPT-I PVワクチンの接種。

（参照：国立感染症研究所 感染症疫学センター）

#### ○百日咳の報告数（2019年5月21日時点）

| 報告月 | 川薩保健所 | 出水保健所 | 県全体 |
|-----|-------|-------|-----|
| 1月  | 1     |       | 55  |
| 2月  | 9     |       | 84  |
| 3月  | 2     |       | 89  |

|    |   |    |     |
|----|---|----|-----|
| 4月 | 5 | 7  | 133 |
| 5月 | 2 | 11 |     |

## ○水痘について

【**警報開始基準値 2.0**, **警報終息基準値 1.0**, **注意報1.0**】

(第22週は川薩・出水のみ掲載)

第22週の水痘の発生状況は、川薩保健所管内から1名(定点当たり報告数 0.25)の報告があり、**注意報基準値 1.00を下回りましたので解除されました。**

出水保健所管内からの報告は1名(定点当たり報告数 0.33)の報告があり、**注意報基準値 1.00を下回りましたので解除されました。**

## ○流行性角結膜炎について

【**警報開始基準値 8.0**, **警報終息基準値 4.0**】

(第21週は川薩のみ掲載)

第21週の流行性角結膜炎の発生状況は、川薩保健所管内からは10名(定点当たり報告数 10.0)の報告があり、**警報が14週連続継続中です。**

## ○水痘について

【**警報開始基準値 2.0**, **警報終息基準値 1.0**, **注意報1.0**】

(第19週は川薩・出水のみ掲載)

第19週の水痘の発生状況は、川薩保健所管内から4名(定点当たり報告数 1.00)の報告があり注意報基準値 1.00となりました

出水保健所管内からの報告は2名(定点当たり報告数 0.67)の報告がありました。

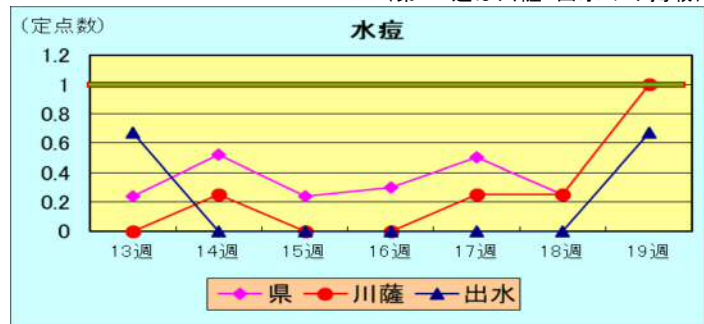

## ○感染性胃腸炎について

【**警報開始基準値 20.0**, **警報終息基準値 12.0**】

(第19週は川薩・出水のみ掲載)

第19週の感染性胃腸炎の発生状況は、川薩保健所管内からは14名(定点当たり報告数 3.50)の報告がありました。

出水保健所管内からは43名(定点当たり報告数 14.33)の報告がありました。警報が解除されたばかりですが、今後も注意が必要です。

## 5類定点把握疾患

### ○インフルエンザ

**【警報開始基準値 30.0, 警報終息基準値 10.0, 注意報基準値 10.0】**

(第16週は川薩・出水のみ掲載)

第16週のインフルエンザの発生状況は、川薩保健所管内からは12名(定点当たり報告数1.71)の報告がありました。

出水保健所管内からは13名(定点当たり報告数 2.60)の報告がありました。

### ○咽頭結膜熱について

**【警報開始基準値 3.0, 警報終息基準値 1.0】**

(第15週は川薩・出水のみ掲載)

第15週の咽頭結膜熱の発生状況は、川薩保健所管内からは3名(定点当たり報告数0.75)の報告がありました。

出水保健所管内からは、5名(定点当たり報告数 1.67)の報告があり、流行発生警報の継続中です。

### ○感染性胃腸炎について

**【警報開始基準値 20.0, 警報終息基準値 12.0】**

(第13週は川薩・出水のみ掲載)

第13週の感染性胃腸炎の発生状況は、川薩保健所管内からは39名(定点当たり報告数9.75)の報告がありました。

出水保健所管内からは11名(定点当たり報告数 3.67)の報告がありました。

## ○A群溶血性レンサ球菌咽頭炎について

【**警報開始基準値 8.0**, **警報終息基準値 4.0**】

(第9週は川薩・出水のみ掲載)

第9週のA群溶血性レンサ球菌咽頭炎の発生状況は、川薩保健所管内からは12名(定点当たり報告数 3.00)の報告があり、**警報終息基準値(4.00)を下回りましたので警報が解除されました。**

出水保健所管内からは21名(定点当たり報告数 7.00)の報告がありました。

## ○A群溶血性レンサ球菌咽頭炎について

【**警報開始基準値 8.0**, **警報終息基準値 4.0**】

(第1週は川薩・出水のみ掲載)

第1週のA群溶血性レンサ球菌咽頭炎の発生状況は、川薩保健所管内からは5名(定点当たり報告数 1.25)の報告があり、**警報終息基準値(4.0)を下回りましたので警報が解除されました。**

出水保健所管内からは2名(定点当たり報告数 0.67)の報告がありました。

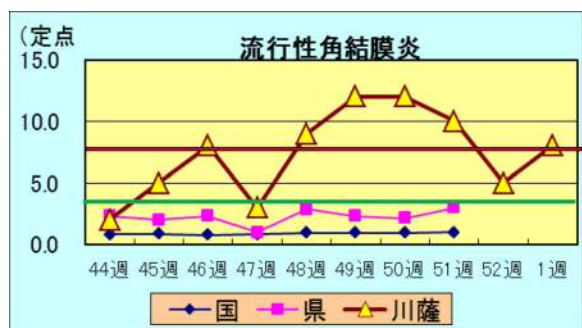
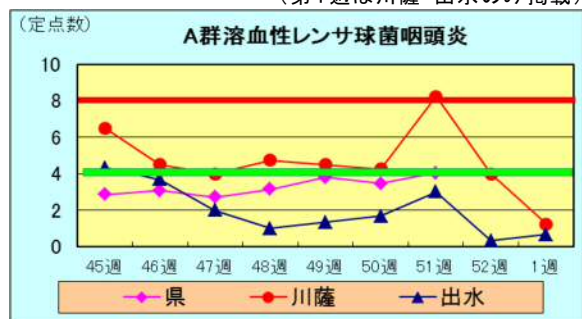



## ○水痘について

【警報開始基準値 2.0, 警報終息基準値 1.0,  
注意報1.0】

(第50週は川薩・出水のみ掲載)

第50週の水痘の発生状況は、川薩保健所管内からの報告はありませんでした。

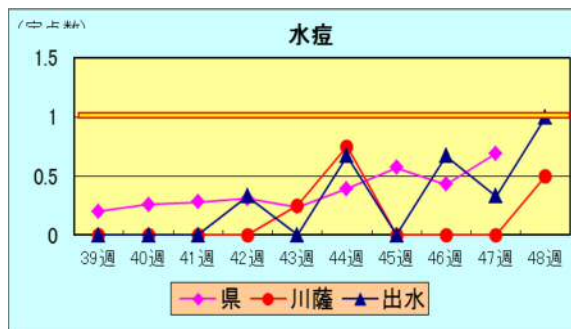

出水保健所管内からの報告は3名(定点当たり報告数 1.00)の報告があり、注意報基準値(1.00)になりました。

RSウイルスの定点報告が増加傾向にありますので、手洗い等の標準予防対策及び接触感染症予防対策をお願いします。

参考資料<注目すべき感染症>

## ○手足口病について

【警報開始基準値 5.0, 警報終息基準値 2.0】

(第31週は川薩・出水のみ掲載)

第31週の手足口病の発生状況は、川薩保健所管内からは4名(定点当たり報告数1.00)の報告があり、警報終息基準値(2.00)を下回りましたので、警報が解除されました。

出水保健所管内からは6名(定点当たり報告数2.00)の報告がありました。

## ○流行性耳下腺炎について

(第7週は川薩・出水のみ掲載)

【警報開始基準値 6.0, 警報終息基準値 2.0, 注意報基準値 3.0】

第7週の流行性耳下腺炎の発生状況は、川薩保健所管内からは1名(定点当たり報告数0.25)の報告があり、注意報基準値3.00を下回りましたので解除されました。

出水保健所管内からは1名(定点当たり報告数0.33)の報告がありました。

## インフルエンザ速報最終版（都道府県別）（第12週報～第16週報）

報告数・定点当り報告数、疾病・都道府県・性別(総数)

インフルエンザ

|      | 2018年12週(03月19日～03月25日) |       | 2018年13週(03月26日～04月01日) |       | 2018年14週(04月02日～04月08日) |      | 2018年15週(04月09日～04月15日) |      | 2018年16週(04月16日～04月22日) |      |
|------|-------------------------|-------|-------------------------|-------|-------------------------|------|-------------------------|------|-------------------------|------|
|      | 報告                      | 定当    | 報告                      | 定当    | 報告                      | 定当   | 報告                      | 定当   | 報告                      | 定当   |
| 総数   | 26473                   | 5.35  | 16749                   | 3.39  | 9859                    | 2.00 | 8211                    | 1.66 | 8690                    | 1.76 |
| 北海道  | 2296                    | 10.34 | 1496                    | 6.71  | 1072                    | 4.81 | 1026                    | 4.58 | 1051                    | 4.96 |
| 青森県  | 770                     | 11.85 | 553                     | 8.51  | 384                     | 5.91 | 458                     | 7.05 | 393                     | 6.05 |
| 岩手県  | 892                     | 13.72 | 624                     | 9.60  | 430                     | 6.62 | 423                     | 6.51 | 526                     | 8.09 |
| 宮城県  | 742                     | 7.81  | 528                     | 5.56  | 291                     | 3.06 | 263                     | 2.77 | 316                     | 3.33 |
| 秋田県  | 942                     | 17.44 | 580                     | 10.74 | 339                     | 6.28 | 329                     | 6.09 | 312                     | 5.78 |
| 山形県  | 539                     | 11.23 | 486                     | 10.13 | 341                     | 7.10 | 301                     | 6.27 | 310                     | 6.46 |
| 福島県  | 776                     | 10.08 | 616                     | 8.00  | 470                     | 5.66 | 483                     | 5.82 | 513                     | 6.18 |
| 茨城県  | 499                     | 4.16  | 233                     | 1.94  | 140                     | 1.17 | 83                      | 0.69 | 110                     | 0.92 |
| 栃木県  | 316                     | 4.16  | 227                     | 2.99  | 111                     | 1.46 | 89                      | 1.17 | 75                      | 0.99 |
| 群馬県  | 406                     | 4.61  | 225                     | 2.56  | 101                     | 1.15 | 76                      | 0.86 | 105                     | 1.19 |
| 埼玉県  | 853                     | 3.32  | 488                     | 1.91  | 277                     | 1.08 | 169                     | 0.66 | 212                     | 0.82 |
| 千葉県  | 692                     | 3.23  | 412                     | 1.93  | 182                     | 0.86 | 137                     | 0.65 | 165                     | 0.79 |
| 東京都  | 1204                    | 2.92  | 788                     | 1.90  | 452                     | 1.10 | 358                     | 0.86 | 370                     | 0.90 |
| 神奈川県 | 965                     | 2.80  | 571                     | 1.66  | 308                     | 0.90 | 172                     | 0.50 | 237                     | 0.68 |
| 新潟県  | 1239                    | 13.77 | 1161                    | 12.90 | 723                     | 8.03 | 624                     | 6.93 | 564                     | 6.27 |
| 富山県  | 568                     | 11.83 | 388                     | 8.08  | 200                     | 4.17 | 130                     | 2.71 | 107                     | 2.23 |
| 石川県  | 577                     | 12.02 | 353                     | 7.35  | 224                     | 4.67 | 167                     | 3.48 | 177                     | 3.69 |
| 福井県  | 456                     | 14.25 | 248                     | 7.75  | 135                     | 4.22 | 98                      | 2.80 | 100                     | 2.86 |
| 山梨県  | 179                     | 4.37  | 131                     | 3.20  | 85                      | 2.07 | 80                      | 1.95 | 134                     | 3.27 |
| 長野県  | 723                     | 8.31  | 410                     | 4.71  | 291                     | 3.34 | 278                     | 3.20 | 302                     | 3.47 |
| 岐阜県  | 433                     | 4.98  | 210                     | 2.41  | 116                     | 1.33 | 109                     | 1.25 | 147                     | 1.69 |
| 静岡県  | 479                     | 3.45  | 239                     | 1.76  | 130                     | 0.94 | 105                     | 0.76 | 159                     | 1.14 |
| 愛知県  | 1141                    | 5.85  | 621                     | 3.18  | 340                     | 1.73 | 233                     | 1.21 | 235                     | 1.21 |
| 三重県  | 303                     | 4.21  | 138                     | 1.92  | 76                      | 1.06 | 40                      | 0.56 | 42                      | 0.59 |
| 滋賀県  | 261                     | 4.92  | 107                     | 2.02  | 44                      | 0.83 | 27                      | 0.51 | 35                      | 0.66 |
| 京都府  | 532                     | 4.22  | 267                     | 2.12  | 146                     | 1.16 | 96                      | 0.76 | 66                      | 0.53 |
| 大阪府  | 962                     | 3.14  | 580                     | 1.91  | 260                     | 0.86 | 219                     | 0.73 | 199                     | 0.66 |
| 兵庫県  | 843                     | 4.24  | 434                     | 2.19  | 245                     | 1.23 | 131                     | 0.66 | 202                     | 1.02 |
| 奈良県  | 151                     | 2.80  | 115                     | 2.13  | 70                      | 1.30 | 48                      | 0.89 | 20                      | 0.37 |
| 和歌山県 | 129                     | 2.63  | 62                      | 1.27  | 24                      | 0.49 | 14                      | 0.29 | 17                      | 0.35 |
| 鳥取県  | 232                     | 8.00  | 142                     | 4.90  | 86                      | 2.97 | 97                      | 3.34 | 93                      | 3.21 |
| 島根県  | 232                     | 6.11  | 110                     | 2.89  | 52                      | 1.37 | 24                      | 0.63 | 31                      | 0.82 |
| 岡山県  | 465                     | 5.54  | 305                     | 3.63  | 158                     | 1.88 | 67                      | 0.80 | 66                      | 0.79 |
| 広島県  | 541                     | 4.70  | 348                     | 3.03  | 188                     | 1.63 | 123                     | 1.07 | 86                      | 0.75 |
| 山口県  | 290                     | 4.26  | 173                     | 2.54  | 81                      | 1.19 | 114                     | 1.70 | 155                     | 2.31 |
| 徳島県  | 180                     | 4.86  | 95                      | 2.57  | 55                      | 1.49 | 23                      | 0.62 | 32                      | 0.86 |
| 香川県  | 354                     | 7.53  | 202                     | 4.30  | 91                      | 1.94 | 81                      | 1.72 | 55                      | 1.17 |
| 愛媛県  | 431                     | 7.07  | 225                     | 3.69  | 144                     | 2.36 | 67                      | 1.10 | 51                      | 0.84 |
| 高知県  | 214                     | 4.46  | 110                     | 2.29  | 41                      | 0.85 | 32                      | 0.67 | 24                      | 0.50 |
| 福岡県  | 696                     | 3.52  | 436                     | 2.20  | 218                     | 1.10 | 150                     | 0.76 | 176                     | 0.89 |
| 佐賀県  | 142                     | 3.64  | 113                     | 2.90  | 50                      | 1.28 | 47                      | 1.21 | 74                      | 1.90 |
| 長崎県  | 254                     | 3.63  | 180                     | 2.57  | 108                     | 1.54 | 102                     | 1.46 | 76                      | 1.09 |
| 熊本県  | 227                     | 2.84  | 150                     | 1.88  | 85                      | 1.06 | 46                      | 0.58 | 65                      | 0.81 |
| 大分県  | 160                     | 2.76  | 109                     | 1.88  | 101                     | 1.74 | 62                      | 1.07 | 135                     | 2.33 |
| 宮崎県  | 237                     | 4.02  | 126                     | 2.14  | 58                      | 0.98 | 78                      | 1.32 | 116                     | 1.97 |
| 鹿児島県 | 308                     | 3.31  | 168                     | 1.81  | 67                      | 0.73 | 62                      | 0.67 | 64                      | 0.70 |
| 沖縄県  | 642                     | 11.26 | 466                     | 8.18  | 269                     | 4.72 | 270                     | 4.74 | 190                     | 3.33 |

## インフルエンザ速報（都道府県別）（第49週報～平成30年第1週報）

報告数・定点当り報告数、疾病・都道府県・性別(総数)

インフルエンザ

|      | 2017年49週(12月04日～12月10日) |       | 2017年50週(12月11日～12月17日) |       | 2017年51週(12月18日～12月24日) |       | 2017年52週(12月25日～12月31日) |       | 2018年01週(01月01日～01月07日) |       |
|------|-------------------------|-------|-------------------------|-------|-------------------------|-------|-------------------------|-------|-------------------------|-------|
|      | 報告                      | 定当    | 報告                      | 定当    | 報告                      | 定当    | 報告                      | 定当    | 報告                      | 定当    |
| 総数   | 20127                   | 4.06  | 36664                   | 7.4   | 63774                   | 12.87 | 85976                   | 17.88 | 79930                   | 16.31 |
| 北海道  | 1030                    | 4.64  | 1662                    | 7.49  | 2240                    | 10.09 | 2610                    | 11.81 | 2176                    | 9.94  |
| 青森県  | 113                     | 1.74  | 191                     | 2.94  | 286                     | 4.4   | 494                     | 7.6   | 613                     | 9.43  |
| 岩手県  | 143                     | 2.2   | 244                     | 3.75  | 347                     | 5.34  | 648                     | 9.97  | 920                     | 14.15 |
| 宮城県  | 531                     | 5.59  | 671                     | 7.06  | 985                     | 10.37 | 1351                    | 14.22 | 991                     | 10.43 |
| 秋田県  | 83                      | 1.54  | 190                     | 3.52  | 417                     | 7.72  | 522                     | 9.67  | 817                     | 15.42 |
| 山形県  | 95                      | 1.98  | 122                     | 2.54  | 131                     | 2.73  | 278                     | 5.79  | 237                     | 5.15  |
| 福島県  | 101                     | 1.31  | 205                     | 2.66  | 448                     | 5.82  | 843                     | 10.95 | 1219                    | 15.83 |
| 茨城県  | 303                     | 2.53  | 471                     | 3.93  | 1050                    | 8.75  | 2079                    | 17.33 | 2843                    | 23.69 |
| 栃木県  | 424                     | 5.58  | 581                     | 7.64  | 763                     | 10.04 | 1036                    | 13.63 | 845                     | 11.12 |
| 群馬県  | 291                     | 3.06  | 519                     | 5.46  | 937                     | 9.86  | 1288                    | 13.7  | 1012                    | 11.5  |
| 埼玉県  | 1460                    | 5.68  | 2941                    | 11.44 | 4990                    | 19.57 | 5848                    | 23.49 | 4317                    | 17.48 |
| 千葉県  | 967                     | 4.5   | 1625                    | 7.59  | 2771                    | 13.01 | 3166                    | 17.99 | 3068                    | 14.54 |
| 東京都  | 2182                    | 5.27  | 3756                    | 9.03  | 5766                    | 13.93 | 6325                    | 17.52 | 4335                    | 10.84 |
| 神奈川県 | 1422                    | 4.12  | 2444                    | 7.15  | 4136                    | 11.89 | 4820                    | 15.55 | 3449                    | 10.2  |
| 新潟県  | 518                     | 5.76  | 580                     | 6.44  | 909                     | 10.1  | 1454                    | 16.16 | 1037                    | 11.52 |
| 富山県  | 38                      | 0.79  | 69                      | 1.44  | 113                     | 2.35  | 200                     | 4.17  | 283                     | 5.9   |
| 石川県  | 231                     | 4.81  | 250                     | 5.21  | 297                     | 6.19  | 345                     | 7.19  | 375                     | 7.81  |
| 福井県  | 170                     | 5.15  | 223                     | 6.97  | 270                     | 8.44  | 527                     | 16.47 | 676                     | 21.13 |
| 山梨県  | 137                     | 3.34  | 229                     | 5.59  | 369                     | 9     | 796                     | 19.41 | 603                     | 14.71 |
| 長野県  | 413                     | 4.75  | 847                     | 9.74  | 1747                    | 20.08 | 2207                    | 27.25 | 1884                    | 22.16 |
| 岐阜県  | 152                     | 1.75  | 259                     | 2.98  | 540                     | 6.21  | 1045                    | 12.01 | 2174                    | 25.28 |
| 静岡県  | 504                     | 3.63  | 1026                    | 7.38  | 1944                    | 13.99 | 3118                    | 22.43 | 3138                    | 22.58 |
| 愛知県  | 480                     | 2.46  | 935                     | 4.79  | 2132                    | 10.93 | 3342                    | 17.14 | 3744                    | 19.2  |
| 三重県  | 348                     | 4.83  | 539                     | 7.49  | 840                     | 11.67 | 1303                    | 18.1  | 1052                    | 14.61 |
| 滋賀県  | 130                     | 2.45  | 249                     | 4.7   | 727                     | 13.72 | 1117                    | 21.08 | 1320                    | 25.38 |
| 京都府  | 252                     | 2.02  | 626                     | 4.97  | 1135                    | 9.01  | 1866                    | 14.81 | 1741                    | 13.82 |
| 大阪府  | 817                     | 2.67  | 1592                    | 5.2   | 2922                    | 9.55  | 3283                    | 10.73 | 3873                    | 12.74 |
| 兵庫県  | 444                     | 2.25  | 937                     | 4.71  | 1716                    | 8.62  | 2558                    | 13.05 | 2177                    | 10.94 |
| 奈良県  | 117                     | 2.17  | 217                     | 4.02  | 536                     | 9.93  | 688                     | 12.74 | 679                     | 12.57 |
| 和歌山県 | 152                     | 3.1   | 163                     | 3.33  | 266                     | 5.43  | 360                     | 7.5   | 407                     | 8.31  |
| 鳥取県  | 87                      | 3     | 179                     | 6.17  | 320                     | 11.03 | 522                     | 18    | 676                     | 23.31 |
| 島根県  | 94                      | 2.47  | 282                     | 7.42  | 405                     | 10.66 | 564                     | 14.84 | 521                     | 13.71 |
| 岡山県  | 440                     | 5.24  | 1145                    | 13.63 | 2116                    | 25.19 | 2286                    | 27.21 | 1896                    | 22.57 |
| 広島県  | 593                     | 5.16  | 1104                    | 9.6   | 2369                    | 20.6  | 2965                    | 25.78 | 2273                    | 19.94 |
| 山口県  | 311                     | 4.57  | 802                     | 11.79 | 1511                    | 22.22 | 1718                    | 25.26 | 980                     | 14.41 |
| 徳島県  | 153                     | 4.14  | 296                     | 8     | 401                     | 10.84 | 717                     | 19.38 | 638                     | 17.24 |
| 香川県  | 51                      | 1.09  | 146                     | 3.11  | 456                     | 9.7   | 912                     | 19.4  | 1093                    | 23.26 |
| 愛媛県  | 394                     | 6.46  | 782                     | 12.82 | 1225                    | 20.08 | 1430                    | 23.44 | 1119                    | 18.34 |
| 高知県  | 43                      | 0.9   | 64                      | 1.33  | 210                     | 4.38  | 567                     | 11.81 | 902                     | 18.79 |
| 福岡県  | 1146                    | 5.79  | 2092                    | 10.57 | 4044                    | 20.42 | 5379                    | 27.17 | 5571                    | 28.14 |
| 佐賀県  | 213                     | 5.46  | 403                     | 10.33 | 622                     | 15.95 | 958                     | 25.21 | 863                     | 22.13 |
| 長崎県  | 736                     | 10.51 | 1326                    | 18.94 | 1790                    | 25.57 | 2136                    | 30.51 | 1823                    | 26.04 |
| 熊本県  | 412                     | 5.15  | 898                     | 11.23 | 1382                    | 17.28 | 2037                    | 25.46 | 1970                    | 24.63 |
| 大分県  | 397                     | 6.84  | 772                     | 13.31 | 1215                    | 20.95 | 2037                    | 35.12 | 1678                    | 28.93 |
| 宮崎県  | 347                     | 5.88  | 803                     | 13.61 | 1536                    | 26.03 | 2663                    | 45.14 | 2016                    | 34.17 |
| 鹿児島県 | 252                     | 2.74  | 602                     | 6.47  | 1373                    | 14.76 | 2007                    | 21.58 | 2064                    | 22.19 |
| 沖縄県  | 410                     | 7.07  | 605                     | 10.43 | 1069                    | 18.43 | 1561                    | 26.91 | 1842                    | 31.76 |

## ○手足口病について

【**警報開始基準値 5.0**, **警報終息基準値 2.0**】

第52週の手足口病の発生状況は、川薩保健所管内からは3名(定点当たり報告数0.75)の報告がありました。

出水保健所管内からは3名(定点当たり報告数1.00)の報告があり、**警報終息基準値2.00を下回りました。**

(第52週は川薩・出水のみ掲載)



インフルエンザ速報(都道府県別)第2回(第44週報~第48週報)

## ○ヘルパンギーナについて

【**警報開始基準値 6.0**, **警報終息基準値 2.0**】

(第42週は川薩・出水のみ掲載)

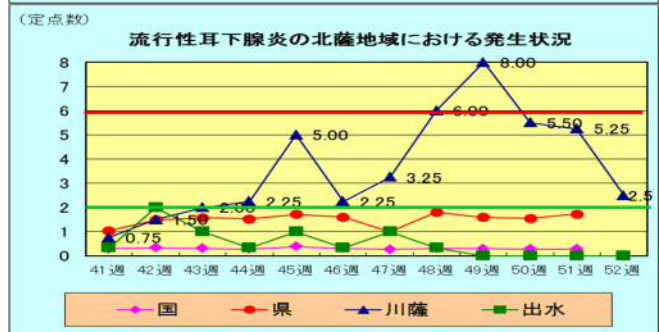

第42週のヘルパンギーナの発生状況は、川薩保健所管内からは7名(定点当たり報告数1.75)の報告となり、警報が解除されました。

出水保健所管内からの報告はありませんでした。

