

# 北薩感染症情報

2019年第26週(6月24日~6月30日)

【問い合わせ先】〒895-0041 薩摩川内市隈之城町228番地1

北薩地域振興局保健福祉環境部(川薩保健所)健康企画課

電話 0996-23-3165 FAX 0996-20-2127

E-メール [kita-kenkou-shippei@pref.kagoshima.lg.jp](mailto:kita-kenkou-shippei@pref.kagoshima.lg.jp)

## 川薩・出水保健所における定点報告疾患

◎:警報発令中 ○:注意報発令中

定点種別	対象疾患	警報レベル			注意報レベル	川薩保健所管内					出水保健所管内				
		開始基準値	終息基準値	基準値		今週報告数(人)	今週報告数(人)	定点報告数	前週からの増減	警報注意報	前週報告数(人)	今週報告数(人)	定点報告数	前週からの増減	警報注意報
内科・小児科 定点	インフルエンザ	30.0	10.0	10.0	-	-	-	-	→	-	-	-	-	→	-
小児科定点	RS	-	-	-	-	-	-	-	→	-	-	-	-	→	-
	咽頭結膜熱	3.0	1.0	-	3	4	1.00	↗	-	2	1	0.33	↓	-	
	A群溶血性 レンサ球菌咽頭炎	8.0	4.0	-	8	6	1.50	↓	-	4	3	1.00	↓	-	
	感染性胃腸炎	20.0	12.0	-	6	12	3.00	↗	-	9	3	1.00	↓	-	
	水痘	2.0	1.0	1.0	-	4	1.00	↗	-	2	1	0.33	↓	-	
	手足口病	5.0	2.0	-	42	12	3.00	↓	◎	28	10	3.33	↓	◎	
	伝染性紅斑	2.0	1.0	-	6	4	1.00	↓	-	15	10	3.33	↓	◎	
	突発性発疹	-	-	-	3	4	1.00	↗	-	-	1	0.33	↗	-	
	ヘルパンギーナ	6.0	2.0	-	-	1	0.25	↗	-	5	1	0.33	↓	-	
	流行性耳下腺炎	6.0	2.0	3.0	-	-	-	→	-	-	1	0.33	↗	-	
眼科定点	急性出血性結膜炎	1.0	0.1	-	-	-	-	→	-	/	/	/	/	/	
	流行性角結膜炎	8.0	4.0	-	6	6	6.00	→	◎	/	/	/	/	/	
養老定点	細菌性髄膜炎	-	-	-	-	-	-	→	-	-	-	-	→	-	
	無菌性髄膜炎	-	-	-	1	-	-	↓	-	-	-	-	→	-	
	マイコプラズマ肺炎	-	-	-	-	-	-	→	-	3	3.00	↗	-		
	クラミジア肺炎	-	-	-	-	-	-	→	-	-	-	-	→	-	
	感染性胃腸炎 病原体がロタウイルスに限る	-	-	-	-	-	-	→	-	1	-	-	↓	-	
インフルエンザ 入院報告	-	-	-	-	-	/	/	-	-	-	/	/	-		
報告数合計		-	-	-	75	53	/	↓	/	66	34	/	↓	/	
<p>&lt;注意報・警報&gt;</p> <ul style="list-style-type: none"> <li>川薩保健所管内 手足口病(警報10週連続発令中) 流行性角結膜炎が(警報4週連続発令中)</li> <li>出水保健所管内 手足口病(警報7週連続発令中) 伝染性紅斑(警報7週連続発令中)</li> </ul> <p>&lt;全数報告&gt;</p> <ul style="list-style-type: none"> <li>川薩保健所管内 なし</li> <li>出水保健所管内 百日咳(患者1人)</li> </ul> <p>&lt;インフルエンザ様疾患による学級閉鎖等&gt;</p> <ul style="list-style-type: none"> <li>川薩保健所管内 なし</li> <li>出水保健所管内 なし</li> </ul>															

警報発令中

注意報発令中

定点種別	疾病	警報/終息 基準値	注意報 基準値	川薩保健所管内推移 (定点報告数) 基幹定点(報告数掲載)										
				17週	18週	19週	20週	21週	22週	23週	24週	25週	26週	
内科・小児科 定点	インフルエンザ	30.00/10.00	10.00	1.57	0.57	0.29	0.14	0.43	0.43	-	-	-	-	
小児科定点	RSウイルス感染症	-	-	1.50	0.50	0.50	0.25	-	-	-	-	-	-	
	咽頭結膜熱	3.00/1.00	-	2.25	0.25	1.00	2.25	2.50	2.25	1.00	0.75	0.75	1.00	
	A群溶血性レンサ球菌咽頭炎	8.00/4.00	-	1.50	1.25	1.25	3.25	3.00	2.50	1.75	1.75	2.00	1.50	
	感染性胃腸炎	20.00/12.00	-	9.00	2.75	3.50	4.50	4.00	3.50	3.50	2.75	1.50	3.00	
	水痘	2.00/1.00	1.00	0.25	0.25	1.00	-	1.25	0.25	0.50	0.50	-	1.00	
	手足口病	5.00/2.00	-	5.00	4.00	4.50	18.00	21.75	30.25	34.50	20.00	10.50	3.00	
	伝染性紅斑	2.00/1.00	-	-	0.50	0.50	1.25	1.00	1.00	1.25	-	1.50	1.00	
	突発性発疹	-	-	1.50	0.25	0.50	0.25	1.00	0.50	0.75	1.25	0.75	1.00	
	ヘルパンギーナ	6.00/2.00	-	-	-	-	1.00	1.00	0.25	-	-	-	0.25	
	流行性耳下腺炎	6.00/2.00	3.00	-	-	-	-	-	-	-	-	-	-	
眼科定点	急性出血性結膜炎	1.00/0.1	-	-	-	-	-	-	-	-	-	-	-	
	流行性角結膜炎	8.00/4.00	-	9.00	6.00	13.00	9.00	10.00	3.00	8.00	8.00	6.00	6.00	
基幹定点	細菌性髄膜炎	-	-	-	-	-	-	-	-	-	-	-	-	
	無菌性髄膜炎	-	-	-	-	-	-	-	-	-	-	1.00	-	
	マイコプラズマ肺炎	-	-	-	-	-	-	-	-	-	-	-	-	
	クラミジア肺炎	-	-	-	-	-	-	-	-	-	-	-	-	
	感染性胃腸炎 病原体がロタウイルスに限る	-	-	-	-	-	-	-	-	-	-	-	-	

定点種別	疾病	警報/終息 基準値	注意報 基準値	出水保健所管内推移 (定点報告数) 基幹定点(報告数掲載)										
				17週	18週	19週	20週	21週	22週	23週	24週	25週	26週	
内科・小児科 定点	インフルエンザ	30.00/10.00	10.00	0.60	0.20	0.20	-	0.20	-	-	-	-	-	
小児科定点	RSウイルス感染症	-	-	0.67	0.67	-	-	-	-	-	-	-	-	
	咽頭結膜熱	3.00/1.00	-	1.00	0.33	1.33	1.00	1.33	0.67	0.33	1.00	0.67	0.33	
	A群溶血性レンサ球菌咽頭炎	8.00/4.00	-	2.67	0.33	1.67	2.67	0.67	2.00	2.00	1.33	1.33	1.00	
	感染性胃腸炎	20.00/12.00	-	15.67	5.00	14.33	8.33	7.67	12.00	7.67	6.00	3.00	1.00	
	水痘	2.00/1.00	1.00	-	-	0.67	-	1.67	0.33	0.67	0.67	0.67	0.33	
	手足口病	5.00/2.00	-	3.00	1.67	2.00	5.67	11.33	19.00	20.67	9.33	9.33	3.33	
	伝染性紅斑	2.00/1.00	-	-	0.33	1.00	3.00	1.00	1.00	3.00	1.33	5.00	3.33	
	突発性発疹	-	-	-	0.33	-	0.67	-	1.00	0.33	-	-	0.33	
	ヘルパンギーナ	6.00/2.00	-	-	-	0.33	0.67	0.33	1.67	1.00	2.00	1.67	0.33	
	流行性耳下腺炎	6.00/2.00	3.00	-	-	-	-	-	-	-	-	-	0.33	
基幹定点	細菌性髄膜炎	-	-	-	-	-	-	-	-	-	-	-	-	
	無菌性髄膜炎	-	-	-	-	-	-	-	-	-	-	-	-	
	マイコプラズマ肺炎	-	-	-	1.00	-	-	-	-	1.00	-	-	3.00	
	クラミジア肺炎	-	-	-	-	-	-	-	-	-	-	-	-	
	感染性胃腸炎 病原体がロタウイルスに限る	-	-	1.00	3.00	1.00	-	3.00	-	2.00	-	1.00	-	

## (注意報・警報)

### ○手足口病について

【警報開始基準値 5.0, 警報終息基準値 2.0】

第26週の手足口病の発生状況は、川薩保健所管内からは、12名(定点当たり報告数 3.00)の報告がありました、報告は減少していますが、警報が10週連続継続中です。

出水保健所管内からは、10名(定点当たり報告数 3.33)の報告があり、警報が7週連続継続中です。

(第26週は川薩・出水のみ掲載)

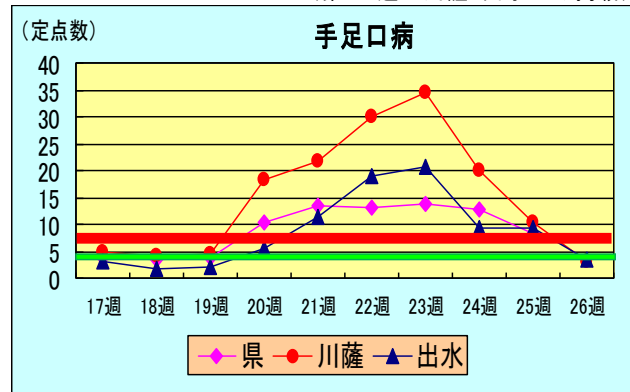

### ○伝染性紅斑について

【警報開始基準値 2.0, 警報終息基準値 1.0】

第26週の伝染性紅斑の発生状況は、川薩保健所管内からは、4名(定点あたり報告数 1.00)の報告でした。

出水保健所管内からは、10名(定点当たり報告数 3.33)の報告があり、警報が7週連続継続中です。

(第26週は川薩・出水のみ掲載)

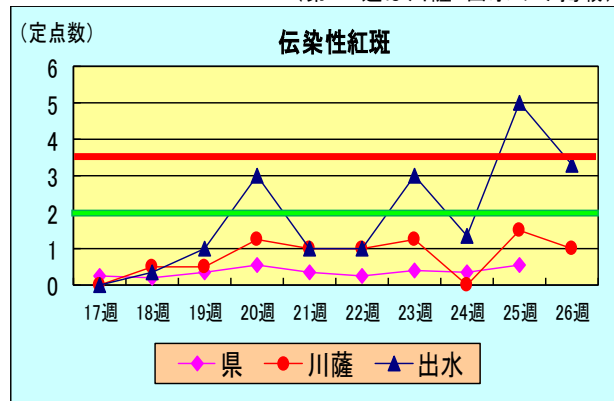

### ○流行性角結膜炎について

【警報開始基準値 8.0, 警報終息基準値 4.0】

第26週の流行性角結膜炎の発生状況は、川薩保健所管内からは6名(定点当たり報告数 6.00)の報告があり、警報4週連続発命中。

(第26週は川薩のみ掲載)

