

大隅地域感染症情報 2018

第45週報（11月5日～11月11日）
大隅地域振興局保健福祉環境部

○定点医療機関からの定点当たり報告数

| 疾病 | 警報レベル 開始/終息 基準値 | 注意報 基準値 | 鹿屋保健所管内推移 | | | | 志布志保健所管内推移 | | | | 大隅全体 | 県全体 |
|---------------|-----------------------|------------|-----------|------|------|------|------------|------|------|------|------|------|
| | | | 42週 | 43週 | 44週 | 45週 | 42週 | 43週 | 44週 | 45週 | 45週 | 44週 |
| インフルエンザ | 30.00/10.00 | 10.00 | 0.00 | 0.00 | 0.00 | 0.00 | 0.20 | 0.00 | 0.00 | 0.00 | 0.00 | 0.36 |
| RSウイルス感染症 | - | - | 0.60 | 0.40 | 0.40 | 1.40 | 1.67 | 2.67 | 0.00 | 0.33 | 1.00 | 0.41 |
| 咽頭結膜熱 | 3.00/1.00 | - | 0.60 | 2.80 | 1.20 | 1.40 | 0.33 | 0.33 | 0.00 | 1.33 | 1.38 | 1.15 |
| A群溶血性レンサ球菌咽頭炎 | 8.00/4.00 | - | 0.40 | 0.40 | 0.40 | 1.00 | 1.00 | 0.00 | 0.33 | 0.00 | 0.63 | 2.35 |
| 感染性胃腸炎 | 20.00/12.00 | - | 8.40 | 7.40 | 8.40 | 8.20 | 6.67 | 7.33 | 7.33 | 3.33 | 6.38 | 5.80 |
| 水痘 | 2.00/1.00 | 1.00 | 0.00 | 0.20 | 0.40 | 0.60 | 1.67 | 1.33 | 1.00 | 1.33 | 0.88 | 0.39 |
| 手足口病 | 5.00/2.00 | - | 0.00 | 0.80 | 0.00 | 0.20 | 0.00 | 1.00 | 0.00 | 0.00 | 0.13 | 0.09 |
| 伝染性紅斑 | 2.00/1.00 | - | 0.00 | 0.20 | 0.00 | 0.00 | 0.00 | 0.00 | 0.00 | 0.00 | 0.00 | 0.09 |
| 突発性発疹 | - | - | 0.20 | 0.60 | 0.40 | 1.00 | 0.67 | 0.00 | 0.33 | 0.67 | 0.88 | 0.59 |
| ヘルパンギーナ | 6.00/2.00 | - | 0.80 | 1.20 | 0.60 | 0.00 | 0.00 | 0.00 | 0.00 | 0.00 | 0.00 | 0.56 |
| 流行性耳下腺炎 | 6.00/2.00 | 3.00 | 0.20 | 0.80 | 0.60 | 0.60 | 0.00 | 0.00 | 0.33 | 0.33 | 0.50 | 0.30 |
| 急性出血性結膜熱 | 1.00/0.1 | - | 0.00 | 0.00 | 0.00 | 0.00 | | | | | | - |
| 流行性角結膜炎 | 8.00/4.00 | - | 5.00 | 2.00 | 5.00 | 4.00 | | | | | | 2.29 |
| 基幹定点疾患 | | | 0.00 | 0.00 | 0.00 | 0.00 | 0.00 | 0.00 | 0.00 | 0.00 | | |

■ 警報基準値以上 ■ 注意報基準値以上

○感染性胃腸炎について

【 警報開始基準値 20.0, 警報終息基準値 12.0 】

(感染性胃腸炎一図1) ※第45週は鹿屋・志布志のみ掲載

感染性胃腸炎の発生状況は、
鹿屋保健所管内からは41名（定点当たり報告 8.20）
の報告がありました。

志布志保健所管内からは10名（定点当たり報告数
3.33）の報告がありました。

年齢別では、3歳及び5歳が最多でした。

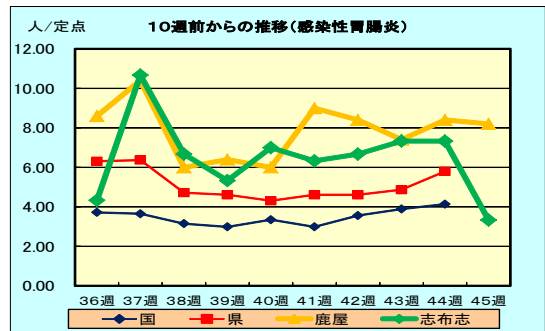

(感染性胃腸炎一図2) 県内保健所別感染性胃腸炎報告

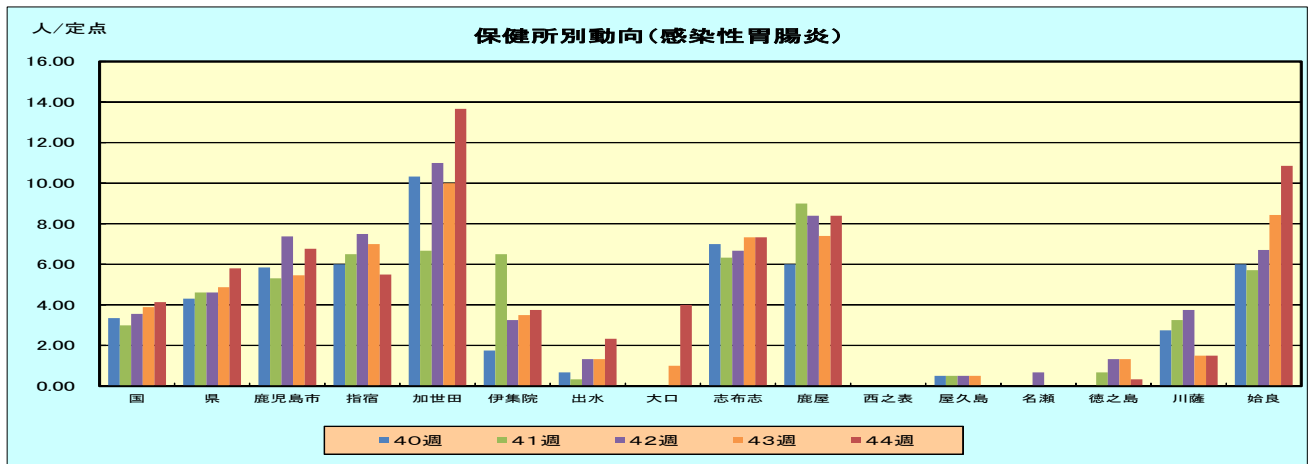

○インフルエンザについて

インフルエンザの発生状況は、
鹿屋保健所管内からの報告はありませんでした。
志布志保健所管内からの報告もありませんでした。

※11月12日、鹿児島市内の学校で今シーズン初の閉鎖措置がとられました。

閉鎖の対象となった際は、(発症者以外も) 不要不急の外出を避け、しっかり自宅で休養をとってください。

(インフルエンザ一図1) ※第45週は鹿屋・志布志のみ掲載

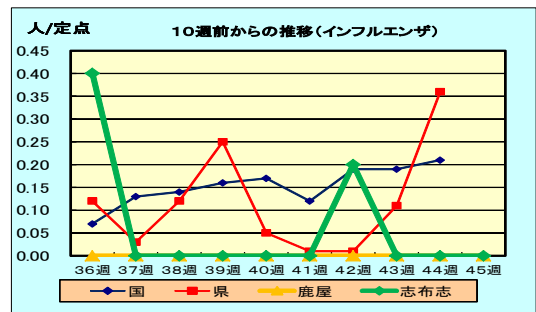

(インフルエンザ一図2) 県内保健所別インフルエンザ報告

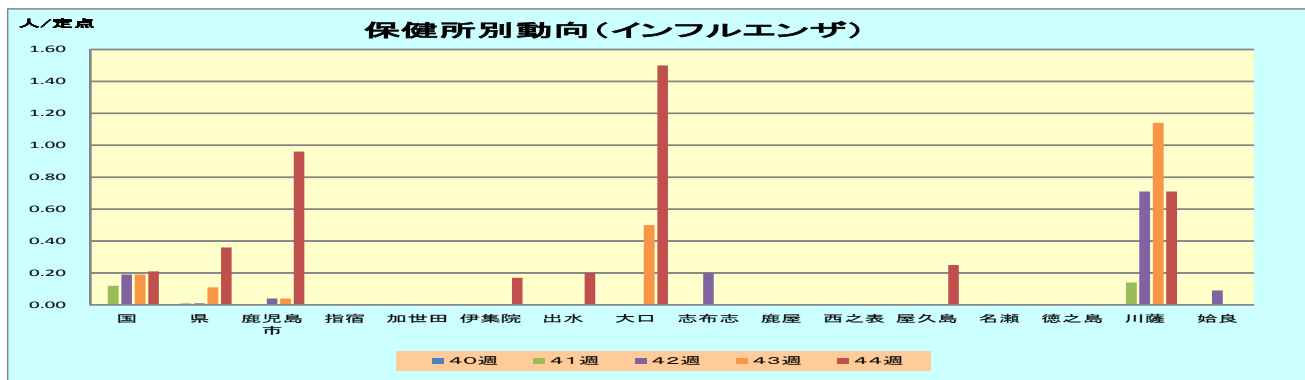

「鹿児島レッドリボン月間」における平日夜間 HIV 検査のお知らせ

11月16日(金曜日)から12月15日(土曜日)までは「鹿児島レッドリボン月間」です。
この期間中 HIV に関する正しい知識の普及及び感染者・患者の早期発見を目的として、平日夜間 HIV 検査を実施します。

HIV に感染しているかどうかは、約1時間の血液検査でわかります。
大切なパートナーと自分を守るために、HIV 検査を受けてみましょう。

【 鹿屋保健所 】

開催日時 : 2018年12月10日(月曜日) 17:00~19:00

場所 : 大隅地域振興局保健福祉環境部(鹿屋保健所)

鹿屋市打馬2丁目16-6

0994-52-2106

申込み方法 : 12月7日(金曜日)までに保健所へご連絡ください

【 志布志保健所 】

開催日時 : 2018年11月26日(月曜日) 17:00~19:00

場所 : 大隅地域振興局保健福祉環境部(志布志保健所)

志布志市志布志町志布志2丁目1-11

099-472-1021

申込み方法 : 11月22日(木曜日)までに保健所へご連絡ください

※本期間以外でも、保健所では平日午前8:30から午後5:15までエイズ相談・HIV検査を実施しています。

検査は予約制になりますので、詳細については保健所までお問い合わせください。