

第 1 1 行政機関等

1 行政機関一覧

(1) 県等

名 称	所在地	郵便番号	電話番号
(種子島地区)			
熊毛支庁	西之表市西之表7590	891-3192	0997-22-0001
西之表保健所	西之表市西之表7590	891-3192	0997-22-0777
農業開発総合センター熊毛支場	西之表市西之表4406	891-3101	0997-22-0007
鹿児島中央家畜保健衛生所熊毛支所	中種子町野間6065	891-3604	0997-27-0036
熊毛海区漁業調整委員会	西之表市西之表7590(熊毛支庁林務水産課内)	891-3192	0997-22-1831
熊毛教育事務所	西之表市西之表7590	891-3192	0997-22-0089
種子島警察署	西之表市西之表16381-9	891-3101	0997-22-0110
(屋久島地区)			
熊毛支庁屋久島事務所	屋久島町安房650	891-4311	0997-46-2211
屋久島保健所	屋久島町安房650	891-4311	0997-46-2024
屋久島警察署	屋久島町安房304-42	891-4311	0997-46-2110
公益財団法人屋久島環境文化財団	屋久島町宮之浦823-1	891-4205	0997-42-2911
屋久島環境文化村センター	屋久島町宮之浦823-1	891-4205	0997-42-2900
屋久島環境文化研修センター	屋久島町安房2739-343	891-4311	0997-46-2900

(2) 国等

名称	所在地	郵便番号	電話番号
(種子島地区)			
○法務省所管			
種子島区検察庁	西之表市西之表16314-6	891-3101	0997-22-0665
鹿児島地方法務局種子島出張所	西之表市西之表16314-6	891-3101	0997-22-0668
○財務省所管			
種子島税務署	西之表市西之表16314-6	891-3194	0997-22-0440
○文部科学省所管			
国立研究開発法人 宇宙航空研究開発機構 種子島宇宙センター	南種子町大字茎永字麻津	891-3793	0997-26-2111
国立研究開発法人 宇宙航空研究開発機構 増田宇宙通信所	中種子町増田1887-1	891-3603	0997-27-1990
○厚生労働省所管			
鹿児島公共職業安定所熊毛出張所	西之表市西之表16314-6	891-3101	0997-22-1318
国立研究開発法人 医薬基盤・健康・栄養研究所 薬用植物資源研究センター種子島研究部	中種子町野間松原山17007-2	891-3604	0997-27-0142
○農林水産省所管			
国立研究開発法人 農業・食品産業技術総合研究機構 九州沖縄農業研究センター種子島試験地	西之表市安納1742-1	891-3102	0997-25-0100
国立研究開発法人 農業・食品産業技術総合研究機構 種苗管理センター鹿児島農場	中種子町油久5252-1	891-3605	0997-27-0321
屋久島森林管理署西之表森林事務所	西之表市西之表7604	891-3101	0997-22-0516

名 称	所在地	郵便番号	電話番号
○国土交通省所管			
第十管区海上保安本部種子島海上保安署	西之表市西之表16314-6	891-3101	0997-22-0118
○防衛省所管			
自衛隊鹿児島地方協力本部種子島駐在員事務所	西之表市西之表16314-6	891-3101	0997-23-0299
○裁判所所管			
種子島簡易裁判所	西之表市西之表16275-12	891-3101	0997-22-0159
鹿児島家庭裁判所種子島出張所	西之表市西之表16275-12	891-3101	0997-22-0159

名 称	所在地	郵便番号	電話番号
(屋久島地区)			
○法務省所管			
鹿児島地方法務局屋久島出張所	屋久島町宮之浦1593-2	891-4205	0997-42-0061
○農林水産省所管			
屋久島森林管理署	屋久島町安房166-5	891-4311	0997-46-2111
小瀬田森林事務所	屋久島町宮之浦2395-19	891-4205	0997-42-0032
宮之浦森林事務所	屋久島町宮之浦2395-19	891-4205	0997-42-0256
船行森林事務所	屋久島町安房2372	891-4311	0997-46-2144
春牧森林事務所	屋久島町安房2372	891-4311	0997-46-2009
栗生森林事務所	屋久島町栗生1140-4	891-4409	0997-48-2004
九州森林管理局屋久島森林生態系保全センター	屋久島町宮之浦1577-1	891-4205	0997-42-0331
○環境省所管			
環境省自然環境局屋久島自然保護官事務所	屋久島町安房前岳2739-343	891-4311	0997-46-2992
環境省屋久島世界遺産センター	屋久島町安房2739-343	891-4311	0997-46-2992
○裁判所所管			
屋久島簡易裁判所	屋久島町宮之浦2445-18	891-4205	0997-42-0014
鹿児島家庭裁判所屋久島出張所	屋久島町宮之浦2445-18	891-4205	0997-42-0014

(3) 市町等

■市町役場

名称	所在地	郵便番号	電話番号
西之表市役所	西之表市西之表7612	891-3193	0997-22-1111
中種子町役場	中種子町野間5186	891-3692	0997-27-1111
南種子町役場	南種子町中之上2793-1	891-3792	0997-26-1111
屋久島町役場本庁	屋久島町小瀬田849-20	891-4207	0997-43-5900
屋久島町役場宮之浦出張所	屋久島町宮之浦1593	891-4205	0997-43-5900
屋久島町役場安房出張所	屋久島町安房187-1	891-4311	0997-43-5900
屋久島町役場尾之間出張所	屋久島町尾之間101	891-4404	0997-43-5900
屋久島町役場永田出張所・診療所	屋久島町永田1247-1	891-4201	0997-49-6463
屋久島町役場栗生出張所・診療所	屋久島町栗生1743	891-4409	0997-48-2231
屋久島町役場口永良部島出張所・診療所	屋久島町口永良部島372	891-4208	0997-49-2100

■市町長，市町議会議長等

令和2年3月現在

区分	市町長	市町議会議長	副市町長	教育長
西之表市	八板 俊輔	永田 章	中野 哲男	大平 和男
中種子町	田淵川 寿広	鎌田 勇二郎	松原 孝三郎	北之園 千春
南種子町	小園 裕康	広浜 喜一郎	小脇 隆則	菊永 俊郎
屋久島町	荒木 耕治	高橋 義友	岩川 浩一	塩川 文博

■県議会議員

氏名	事務所	郵便番号	電話番号	選出区
松里 保廣	西之表市鴨女町96	891-3101	0997-23-4341	西之表市・熊毛郡区
日高 滋	屋久島町尾之間977-3	891-4404	0997-47-2311	西之表市・熊毛郡区

2 財政状況

(1) 熊毛支庁管内市町財務状況（普通会計決算額）の推移

単位：千円，%

区 分		区 分	26年度	27年度	28年度	29年度	30年度
歳 入		西之表市	10,392,139	12,580,904	10,679,707	10,226,140	11,001,552
		中種子町	6,545,355	6,569,412	7,189,188	6,780,032	6,700,053
		南種子町	5,421,206	4,956,171	5,395,966	5,776,814	5,956,578
		屋久島町	10,169,261	10,676,970	11,017,806	11,595,483	11,490,666
歳 出		西之表市	10,123,584	12,288,292	10,466,305	9,953,225	10,687,486
		中種子町	6,450,695	6,458,961	7,019,839	6,640,518	6,509,572
		南種子町	5,365,379	4,897,628	5,326,007	5,730,860	5,930,736
		屋久島町	9,817,059	10,151,982	10,512,632	11,131,073	11,016,991
実質収支		西之表市	205,358	283,826	207,654	254,678	303,032
		中種子町	66,005	55,559	52,804	54,573	49,257
		南種子町	46,529	44,351	66,731	45,833	25,493
		屋久島町	280,584	469,098	397,265	344,604	272,766
実質単年度収支		西之表市	1,317	280,614	99,740	312,563	26,965
		中種子町	△ 1,753	△ 9,246	△ 2,251	32,351	25,205
		南種子町	6,770	△ 29,282	111,672	45,199	37,119
		屋久島町	△ 114,579	309,114	387,080	178,678	△ 17,489
基金残高	西之表市	財政調整基金	1,137,699	1,339,845	1,515,757	1,781,296	1,759,907
		減債基金	441,462	641,462	641,650	641,814	641,967
		その他特目	569,369	584,173	644,373	680,985	646,684
	中種子町	財政調整基金	616,966	653,166	683,670	742,252	800,773
		減債基金	1,645,319	1,811,080	1,838,514	1,750,296	1,590,585
		その他特目	971,750	933,743	1,009,205	1,015,949	909,658
	南種子町	財政調整基金	835,761	834,657	947,949	1,060,046	1,142,505
		減債基金	472,246	422,829	423,135	423,277	423,598
		その他特目	653,370	654,183	654,029	654,498	705,740
	屋久島町	財政調整基金	1,465,617	1,586,217	2,045,130	2,276,469	2,330,818
		減債基金	100,003	103,131	243,149	294,800	313,813
		その他特目	554,971	887,719	984,294	1,240,390	1,243,857
地方債現在高		西之表市	9,878,521	10,791,693	10,480,256	10,133,075	10,582,962
		中種子町	6,887,174	7,417,962	7,757,822	7,906,079	7,871,346
		南種子町	6,700,236	6,564,419	6,498,196	6,488,766	6,314,671
		屋久島町	13,456,577	12,766,552	12,158,720	12,213,261	12,389,753
財政力指数		西之表市	0.26	0.26	0.27	0.27	0.27
		中種子町	0.21	0.22	0.23	0.23	0.23
		南種子町	0.25	0.25	0.25	0.25	0.25
		屋久島町	0.26	0.25	0.25	0.25	0.25

資料：各年度の地方財政状況調査

区 分			27年度	28年度	29年度	30年度	
西之表市	自主財源	総 額	金額	2,609,222	2,749,426	2,547,124	2,582,201
			構成比	20.7	25.7	24.9	23.5
		うち地方税	金額	1,370,497	1,404,961	1,433,688	1,420,392
			構成比	52.5	51.1	56.3	55.0
	依存財源	総 額	金額	9,971,682	7,930,281	7,679,016	8,419,351
			構成比	79.3	74.3	75.1	76.5
		うち地方 交付税	金額	4,258,122	4,229,546	4,291,946	4,215,346
			構成比	42.7	53.3	55.9	50.1
	総 額		金額	12,580,904	10,679,707	10,226,140	11,001,552
			構成比	100.0	100.0	100.0	100.0
中種子町	自主財源	総 額	金額	1,159,971	1,713,695	1,634,068	1,702,823
			構成比	17.7	23.8	24.1	25.4
		うち地方税	金額	742,699	742,784	783,729	749,384
			構成比	64.0	43.3	48.0	44.0
	依存財源	総 額	金額	5,409,441	5,475,493	5,145,964	4,997,230
			構成比	82.3	76.2	75.9	74.6
		うち地方 交付税	金額	2,903,877	2,961,175	2,869,523	2,913,465
			構成比	53.7	54.1	55.8	58.3
	総 額		金額	6,569,412	7,189,188	6,780,032	6,700,053
			構成比	100.0	100.0	100.0	100.0
南種子町	自主財源	総 額	金額	1,167,100	1,298,565	1,649,204	1,985,060
			構成比	23.5	24.1	28.5	33.3
		うち地方税	金額	763,828	788,613	787,392	797,133
			構成比	65.4	60.7	47.7	40.2
	依存財源	総 額	金額	3,789,071	4,097,401	4,127,610	3,971,518
			構成比	76.5	75.9	71.5	66.7
		うち地方 交付税	金額	2,354,291	2,339,856	2,355,017	2,362,765
			構成比	62.1	57.1	57.1	59.5
	総 額		金額	4,956,171	5,395,966	5,776,814	5,956,578
			構成比	100.0	100.0	100.0	100.0
屋久島町	自主財源	総 額	金額	2,705,537	2,943,406	3,024,684	3,070,618
			構成比	25.3	26.7	26.1	26.7
		うち地方税	金額	1,289,672	1,305,923	1,303,631	1,314,762
			構成比	47.7	44.4	43.1	42.8
	依存財源	総 額	金額	7,971,433	8,074,400	8,570,799	8,420,048
			構成比	74.7	73.3	73.9	73.3
		うち地方 交付税	金額	4,797,047	4,674,502	4,623,303	4,582,534
			構成比	60.2	57.9	53.9	54.4
	総 額		金額	10,676,970	11,017,806	11,595,483	11,490,666
			構成比	100.0	100.0	100.0	100.0

資料：各年度の地方財政状況調査

(2) 熊毛支庁管内市町財務指標の推移

単位：%

区 分		26年度	27年度	28年度	29年度	30年度	
西之表市	經常収支比率	96.3	91.8	94.7	91.1	93.5	
	健全化判断比率	実質赤字比率	-	-	-	-	-
		連結実質赤字比率	-	-	-	-	-
		実質公債費比率	8.9	8.7	8.8	9.2	9.4
		将来負担比率	70.3	64.8	58	45.6	45.9
中種子町	經常収支比率	92.5	90.1	90.7	94.5	91.0	
	健全化判断比率	実質赤字比率	-	-	-	-	-
		連結実質赤字比率	-	-	-	-	-
		実質公債費比率	9.2	8.1	7.9	9.1	10.1
		将来負担比率	27.7	31.6	31.3	22.5	27.6
南種子町	經常収支比率	92.5	91.4	90.9	93.8	93.3	
	健全化判断比率	実質赤字比率	-	-	-	-	-
		連結実質赤字比率	-	-	-	-	-
		実質公債費比率	11.6	11.7	12.2	12.5	12.5
		将来負担比率	64.2	66.8	58.2	44.8	31.9
屋久島町	經常収支比率	93.7	90.4	89.0	90.1	92.3	
	健全化判断比率	実質赤字比率	-	-	-	-	-
		連結実質赤字比率	-	-	-	-	-
		実質公債費比率	16.1	15.1	14.4	13.8	13.7
		将来負担比率	84.4	61.9	33.4	20.9	23.1

(3) 市町財政 (平成 30 年度)

資料：平成 30 年度地方財政状況調査及び平成 30 年度健全化判断比率 (確報値)

財政規模

単位：千円

区 分	歳 入	歳 出	差引額	実質 収支	実質 単年度 収支	積立金現在高				地方債 現在高	財政力 指数	備 考
						計	財政調整 基金	減債 基金	その他 特目			
西之表市	11,001,552	10,687,486	314,066	303,032	26,965	3,048,558	1,759,907	641,967	646,684	10,582,962	0.27	財政力指数 県 平均 0.29 市 平均 0.40 町村平均 0.20
中種子町	6,700,053	6,509,572	190,481	49,257	25,205	3,301,016	800,773	1,590,585	909,658	7,871,346	0.23	
南種子町	5,956,578	5,930,736	25,842	25,493	37,119	2,271,843	1,142,505	423,598	705,740	6,314,671	0.25	
屋久島町	11,490,666	11,016,991	473,675	272,766	△ 17,489	3,888,488	2,330,818	313,813	1,243,857	12,389,753	0.25	

単位：%

区 分	経常収支 比率	健全化判断比率			
		実質赤字 比率	連結実質 赤字比率	実質公債費 比率	将来負担 比率
西之表市	93.5	-	-	9.4	45.9
中種子町	91.0	-	-	10.1	27.6
南種子町	93.3	-	-	12.5	31.9
屋久島町	92.3	-	-	13.7	23.1
県平均 (加重平均)	91.7	-	-	6.8	7.9

■平成 30 年度決算（普通会計）

○歳入決算額（財源別）

単位：千円，%

区 分	自主財源				依存財源				計	
	総 額		うち地方税		総 額		うち地方交付税		総 額	
	金 額	構成比	金 額	構成比	金 額	構成比	金 額	構成比	金 額	構成比
西之表市	2,582,201	23.5	1,420,392	55.0	8,419,351	76.5	4,215,346	50.1	11,001,552	100.0
中種子町	1,702,823	25.4	749,384	44.0	4,997,230	74.6	2,913,465	58.3	6,700,053	100.0
南種子町	1,985,060	33.3	797,133	40.2	3,971,518	66.7	2,362,765	59.5	5,956,578	100.0
屋久島町	3,070,618	26.7	1,314,762	42.8	8,420,048	73.3	4,582,534	54.4	11,490,666	100.0
計	9,340,702	26.6	4,281,671	45.8	25,808,147	73.4	14,074,110	54.5	35,148,849	100.0

注 自主財源：地方税，分担金及び負担金，使用料，手数料，財産収入，寄附金，繰入金，諸収入

依存財源：地方交付税，国庫支出金，県支出金，地方債等

四捨五入により計数が一致しない場合があります。

○歳出決算額（目的別）

単位：千円，%

区 分	西之表市		中種子町		南種子町		屋久島町		計	
	金 額	構成比	金 額	構成比	金 額	構成比	金 額	構成比	金 額	構成比
議会・総務費	1,960,448	18.3	1,004,283	15.4	1,462,840	24.7	2,594,921	23.6	7,022,492	20.6
民生費	3,264,756	30.5	1,555,732	23.9	1,121,986	18.9	2,462,595	22.4	8,405,069	24.6
衛生費	893,856	8.4	551,735	8.5	516,300	8.7	1,242,094	11.3	3,203,985	9.4
労働費	7,280	0.1	0	0.0	0	0.0	16	0.0	7,296	0.0
農林水産業費	731,627	6.8	760,282	11.7	661,684	11.2	884,477	8.0	3,038,070	8.9
商工費	233,220	2.2	255,563	3.9	118,052	2.0	263,471	2.4	870,306	2.5
土木費	530,895	5.0	614,599	9.4	403,423	6.8	420,862	3.8	1,969,779	5.8
消防費	1,171,046	11.0	230,617	3.5	221,721	3.7	435,014	3.9	2,058,398	6.0
教育費	681,774	6.4	620,262	9.5	632,032	10.7	1,039,764	9.4	2,973,832	8.7
災害復旧費	63,340	0.6	80,694	1.2	69,255	1.2	62,484	0.6	275,773	0.8
その他	1,149,244	10.8	835,805	12.8	723,443	12.2	1,611,293	14.6	4,319,785	12.7
計	10,687,486	100.0	6,509,572	100.0	5,930,736	100.0	11,016,991	100.0	34,144,785	100.0

注：四捨五入により計数が一致しない場合があります。

○歳出決算額（性質別）

単位：千円，%

区 分		西之表市		中種子町		南種子町		屋久島町		計	
		金 額	構成比	金 額	構成比	金 額	構成比	金 額	構成比	金 額	構成比
義務的 経費	総 額	4,694,129	43.9	2,677,852	41.1	2,012,784	33.9	4,571,232	41.5	13,955,997	40.9
	うち人件費	1,444,579	13.5	1,116,532	17.2	976,197	16.5	1,308,041	11.9	4,845,349	14.2
	うち扶助費	2,100,306	19.7	725,515	11.1	313,144	5.3	1,678,217	15.2	4,817,182	14.1
	うち公債費	1,149,244	10.8	835,805	12.8	723,443	12.2	1,584,974	14.4	4,293,466	12.6
投資的 経費	総 額	1,813,979	17.0	1,255,939	19.3	795,114	13.4	2,140,123	19.4	6,005,155	17.6
	うち普通建設 事業費	1,750,639	16.4	1,175,245	18.1	725,859	12.2	2,077,639	18.9	5,729,382	16.8
	うち災害復旧 事業費	63,340	0.6	80,694	1.2	69,255	1.2	62,484	0.6	275,773	0.8
	うち失業対策事 業費	0	0.0	0	0.0	0	0.0	0	0.0	0	0.0
その他経費		4,179,378	39.1	2,575,781	39.6	3,122,838	52.7	4,305,636	39.1	14,183,633	41.5
計		10,687,486	100.0	6,509,572	100.0	5,930,736	100.0	11,016,991	100.0	34,144,785	100.0

注：四捨五入により計数が一致しない場合があります。

(4) 熊毛支庁管内歳入・歳出決算状況(平成30年度)

単位:千円

かい名	歳入 決算額	歳出 決算額	歳入款別内訳					歳出款別内訳									
			分担金及び 負担金	使用料及び 手数料	財産収入	諸収入	総務費	民生費	衛生費	労働費	農林水 産業費	商工費	土木費	警察費	教育費	災 害 復旧費	
熊 毛 支 庁	総務企画部	40,727	111,529	0	40,285	6	436	108,696	2,101	29	10	0	665	7	0	21	1
	保健福祉環境部	9,702	530,641	674	1	0	9,026	804	505,150	24,687	0	0	0	0	0	0	0
	農林水産部	130,232	2,301,708	121,269	228	3,404	5,331	18,403	0	244	0	2,239,028	0	0	0	0	44,033
	建設部	84,157	2,844,181	0	81,027	2,648	481	73,716	0	1,765	0	3,021	50	2,686,805	0	30,328	48,493
	熊毛教育事務所	195	67,070	0	0	0	195	0	0	0	0	0	0	0	0	67,070	0
中央家畜保健衛生所 熊毛支所	1,603	7,592	0	1,603	0	0	331	0	0	0	7,261	0	0	0	0	0	0
農業開発総合センター熊毛支場	1,240	26,125	0	341	861	38	0	0	0	0	26,125	0	0	0	0	0	0
種子島高等学校	78,180	99,003	0	44,456	33,450	274	0	0	0	0	0	0	0	0	99,003	0	0
種子島中央高等学校	35,204	47,348	0	35,085	102	17	0	0	0	0	0	0	0	0	47,348	0	0
中種子養護学校	11	41,655	0	6	0	5	0	0	0	0	0	0	0	0	41,655	0	0
種子島警察署	615	36,707	0	37	233	345	3	0	0	0	0	0	0	36,704	0	0	0
小 計	381,866	6,113,559	121,943	203,069	40,704	16,148	201,953	507,251	26,725	10	2,275,435	715	2,686,812	36,704	285,425	92,527	0
熊毛支庁 屋久島事務所	90,511	2,518,986	44,658	43,337	54	2,462	59,890	1,074	44,668	0	736,918	29,649	1,594,869	0	546	51,372	0
屋久島高等学校	29,290	41,547	0	28,789	443	58	0	0	0	0	0	0	0	0	41,547	0	0
屋久島警察署	338	29,606	0	14	104	219	0	0	0	0	0	0	0	29,606	0	0	0
小 計	120,139	2,590,139	44,658	72,140	601	2,739	59,890	1,074	44,668	0	736,918	29,649	1,594,869	29,606	42,093	51,372	0
合 計	502,005	8,703,698	166,601	275,209	41,305	18,887	261,843	508,325	71,393	10	3,012,353	30,364	4,281,681	66,310	327,518	143,899	0

注) 1. 給与(本庁報告分)は含まない。

資料: 熊毛支庁各部, 各出先機関, 屋久島事務所, 種子島警察署, 屋久島警察署, 管内高等学校

注) 2. 千円止めのため, 計数は一致しない場合がある。

【特別会計】

単位:千円

かい名	歳入決算額	歳出決算額	歳入事業別内訳		歳出事業別内訳表					国民健康保険 事業特別会計	
			使用料及び 手数料	諸収入	港湾整備事業	母子福祉資金 貸付事業	農業改良資金 貸付事業	林業・木材産 業改善資金 貸付事業	沿岸漁業改善 資金貸付事業		
熊 毛 支 庁	保健福祉環境部	0	182	0	0	0	182	0	0	0	0
	農林水産部	0	0	0	0	0	0	0	0	0	
	建設部	63,567	22,754	61,945	1,621	22,754	0	0	0	0	
	小 計	63,567	22,936	61,945	1,621	22,754	182	0	0	0	
熊毛支庁 屋久島事務所	24,952	18,559	24,913	39	18,516	10	0	17	0	15	
合 計	88,519	41,495	86,858	1,660	41,270	192	0	17	0	15	

注) 千円止めのため, 計数は一致しない場合がある。

資料: 熊毛支庁各部, 屋久島事務所

(5) 県税（平成30年度）

ア 調定状況

調定額の総額は16億7,208万円（前年度比103.68%）で、その内訳を税目別に見ると、個人県民税が9億4,206万円（同101.29%）、自動車税が2億9,774万円（同100.58%）、法人事業税が2億9,850万円（同122.78%）、法人県民税が5,998万円（同101.94%）となっており、全体では、前年度に比べ5,941万円の増となりました。

イ 収入状況

収入額は、調定額の増加により、総額で16億1,865万円、前年度より6,157万円の増となりました。

ウ 収入歩合

全体の収入歩合は96.80%で、前年度比で0.25ポイントの増となりました。

なお、市町が住民税と併せて徴収する個人県民税を除いた場合の収入歩合は、98.41%となっています。

エ 収入未済状況

収入未済額は、総額で4,976万円で、税目別に見ると、個人県民税が収入未済額全体の78.39%を占めており、個人県民税を除く収入未済額は1,075万円となっています。

■ 県税決算状況（平成30年度）

単位：千円、%

区 分	調 定 額				収 入 額	収入歩合	収入未済額
	30年度	29年度	対前年度 増減額	対前年比			
個人県民税	942,061	930,062	11,999	101.29	900,264	95.56	39,009
法人県民税	59,977	58,838	1,139	101.94	59,185	98.68	792
県民税利子割	665	741	▲76	89.74	665	100.00	0
個人事業税	24,981	23,710	1,271	105.36	24,884	99.61	97
法人事業税	298,499	243,113	55,386	122.78	292,233	97.90	6,266
不動産取得税	38,590	51,393	▲12,803	75.09	37,946	98.33	613
県たばこ税	148	3	145	4,933.33	148	100.00	0
ゴルフ場利用税	4,615	4,561	53	101.18	4,615	100.00	0
軽油引取税	57	6	51	950.00	57	100.00	0
自動車税	297,742	296,026	1,716	100.58	296,504	99.58	1,062
鉱区税	2,722	2,338	384	116.42	130	4.78	1,920
狩猟税	1,201	1,209	▲8	99.34	1,201	100.00	0
産業廃棄物税	823	669	154	123.02	823	100.00	0
計	1,672,081	1,612,670	59,411	103.68	1,618,654	96.80	49,760

注：端数処理の関係で合計が一致しない場合があります。

資料：熊毛支庁県税課

■個人県民税調定収入状況（平成30年度）

単位：千円，%

区 分		調 定 額			収 入 額			収入歩合	
		30年度	29年度	対前年度比	30年度	29年度	対前年度比	30年度	29年度
種子島	西之表市	356,307	358,148	99.49	344,831	345,984	99.67	96.78	96.60
	中種子町	165,886	171,222	96.88	159,141	165,153	96.36	95.93	96.46
	南種子町	138,696	130,306	106.44	130,916	123,778	105.77	94.39	94.99
	計	660,888	659,675	100.18	634,888	634,915	100.00	96.07	96.25
屋久島	屋久島町	281,173	270,387	103.99	265,375	251,747	105.41	94.38	93.11
	計	281,173	270,387	103.99	265,375	251,747	105.41	94.38	93.11
熊毛計		942,061	930,062	101.29	900,264	886,662	101.53	95.56	95.33
県 計		44,845,622	44,185,462	101.49	43,248,609	42,466,725	101.84	96.44	96.11
熊毛／県		2.10	2.10		2.08	2.09			

注：端数処理の関係で合計が一致しない場合があります。

資料：熊毛支庁県税課

■県税調定収入の推移

単位：千円，%

区 分	調 定 額				収 入 額					
	総額 (A)	県に占める 割合	個人県民税 (B)	(B)/(A)	総 計			個人県民税		
					税 額	収入歩合		税 額	収入歩合	
熊毛	県	熊毛	県							
平成26年度	1,570,405	1.2	923,982	58.84	1,477,395	94.08	97.36	853,697	92.39	94.19
平成27年度	1,526,638	1.0	912,507	59.77	1,451,248	95.06	97.97	854,392	93.63	94.85
平成28年度	1,594,356	1.0	893,849	59.06	1,535,887	96.33	98.41	848,296	94.90	95.89
平成29年度	1,612,670	1.1	930,062	57.67	1,557,081	96.55	98.50	886,662	95.33	96.23
平成30年度	1,672,081	1.1	942,061	56.34	1,618,654	96.80	98.56	900,264	95.56	96.52

注：端数処理の関係で合計が一致しない場合があります。

資料：熊毛支庁県税課

3 熊毛支庁の概要

(1) 行政機構図 (平成 31 年 4 月 1 日)

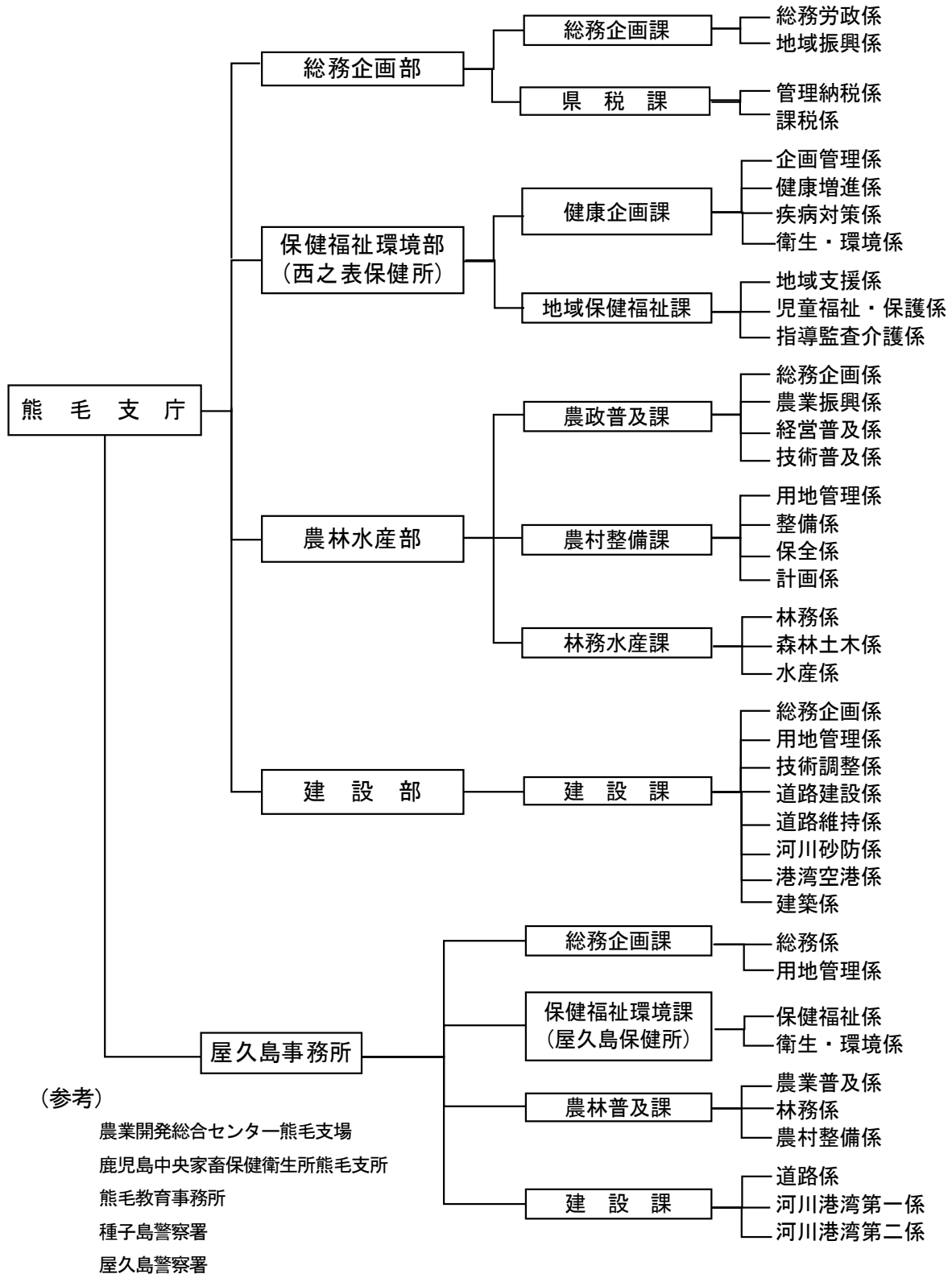

(2) 熊毛支庁沿革

年 月 日	沿 革
明治 10 年 6 月	・ 県種子島出張所が設置された
明治 12 年 2 月	・ 大区制の行政を廃し、郡制の施行により、鹿児島、 ^{たにやま} 谿山、熊毛、 ^{ごむ} 馱謨を 1 郡となし、郡役所は鹿児島に置かれた
明治 18 年10 月	・ 大島郡金久村に金久支庁が置かれ、熊毛郡はその管轄となり、その出張所が西之表に設けられた（熊毛郡、馱謨郡のほか硫黄島、黒島、竹島を管轄する）
明治 19 年12 月	・ 金久支庁が大島島庁に改められた
明治 22 年 4 月	・ 町村制の施行に伴い大島島庁から分離され、熊毛郡、馱謨郡の 2 郡を 1 管轄とし西之表に郡役所が置かれた ・ 同時に熊毛郡及び馱謨郡の各戸長役場管轄区域の村を統合し、熊毛郡を北種子村、中種子村、南種子村の 3 村、馱謨郡を上屋久村、下屋久村の 2 村とした
明治 29 年 4 月	・ 郡の分合により、熊毛郡と馱謨郡を合併し、熊毛郡となった
大正 15 年 6 月	・ 郡役所廃止
大正 15 年 7 月	・ 熊毛支庁設置
昭和 6 年	・ 県農業試験場熊毛分場設置
昭和 21 年 6 月 3 日	・ 西之表戦災復興事務所設置
昭和 23 年11 月 1 日	・ 教育委員会熊毛出張場設置（昭和 27 年に熊毛教育事務所と改称）
昭和 23 年12 月 1 日	・ 西之表戦災復興事務所廃止
昭和 24 年10 月 7 日	・ 水産試験場西之表分場設置
昭和 25 年 9 月 1 日	・ 熊毛支庁屋久島連絡事務所設置（上屋久村宮之浦）
昭和 26 年	・ 熊毛支庁庁舎本館改築
昭和 26 年 7 月10 日	・ 西之表保健所屋久島支所設置
昭和 27 年 4 月 1 日	・ 水産試験場西之表分場を熊毛水産指導所に名称変更
昭和 27 年 6 月 1 日	・ 中種子町に家畜保健衛生所設置
昭和 30 年12 月 1 日	・ 熊毛支庁屋久島連絡事務所廃止
昭和 30 年12 月 1 日	・ 熊毛水産指導所廃止
昭和 33 年 9 月 1 日	・ 熊毛支庁屋久島土地改良事務所設置
昭和 38 年 4 月	・ 屋久島保健所設置（支所から昇格）
昭和 40 年11 月25 日	・ 屋久島合同庁舎落成
昭和 42 年 2 月14 日	・ 県種子島合同庁舎落成
昭和 44 年 7 月21 日	・ 熊毛支庁屋久島福祉出張所設置
昭和 44 年10 月11 日	・ 管内土木事務所を廃止し、熊毛支庁内に土木課及び屋久島土木出張所を設置（あわせて屋久島土木事務所宮之浦工事出張所廃止）
昭和 44 年12 月 1 日	・ 屋久島土地改良事務所を屋久島土地改良出張所に改組
昭和 45 年 2 月 1 日	・ 熊毛支庁に次長の職設置
昭和 51 年 5 月 1 日	・ 熊毛支庁の所管が地方課から離島振興課となる
昭和 54 年10 月 1 日	・ 屋久島土地改良出張所、屋久島福祉出張所及び屋久島土木出張所が、それぞれ熊毛支庁土木改良課、福祉課及び土木課の所管に入る

年 月 日	沿 革
昭和 59年 5月 1日	・熊毛支庁内の「会計課」と「県税課」, 「経済課」と「林務課」を統合し, それぞれ「財務課」, 「農林水産課」とした
昭和 59年 7月23日	・熊毛支庁に補佐制, 係制を導入
平成 元年 3月14日	・県種子島合同庁舎別館落成
平成 6年 4月 1日	・熊毛支庁屋久島福祉出張所, 同屋久島土地改良出張所及び屋久島土木出張所並びに屋久島保健所会計課を再編し, 熊毛支庁屋久島事務所を設置
平成 6年 4月 1日	・熊毛支庁土木課空港建設室設置
平成 9年 4月 1日	・熊毛支庁総務課の「総務係」「県民労政係」を「総務労政係」「地域振興係」とした
平成 13年 4月 1日	・熊毛支庁土木課に「管理係」を屋久島事務所総務課に「農林係」を設置し熊毛支庁農林水産課屋久町駐在を廃止 ・熊毛支庁土木課空港建設室「空港用地係」を廃止・西之表農業改良普及所を西之表農業改良普及センターとし屋久島農業改良普及所を屋久島農業改良普及センターとした
平成 14年 4月 1日	・熊毛支庁土木課の「道路建設係」を「道路建設一係」「道路建設二係」とした
平成 18年 4月 1日	・屋久島事務所総務課「会計係」を廃止
平成 18年 4月 1日	・熊毛支庁土木課に「空港係」と「建設係」を設置し, 熊毛支庁土木課空港建設室を廃止
平成 19年 4月 1日	・県の組織機構改革の一環として, これまでの熊毛支庁及び県の事務所を再編し, 地域における県政の総合拠点となる新たな支庁が設置される。 ・熊毛支庁内の「総務課」と「財務課」を再編, 総務企画部を設置し, 「総務企画課」, 「県税課」をおく ・熊毛支庁内の「福祉課」と「西之表保健所」を再編, 熊毛支庁保健福祉環境部（西之表市保健所）を設置し, 「健康企画課（衛生・環境室）」「地域保健福祉課」をおく ・熊毛支庁内の「農林水産課」と「土地改良課」, 「種子島農業改良普及センター」を再編, 農林水産部を設置し, 「農政普及課」「農村整備課」「林務水産課」をおく ・熊毛支庁内の「土木課」を再編, 建設部を設置し, 「建設課」をおく ・「熊毛支庁屋久島事務所」, 「屋久島保健所」, 「屋久島農業改良普及センター」を再編し, 「熊毛支庁屋久島事務所（屋久島保健所）」を設置した
平成 21年 4月 1日	・熊毛支庁総務企画部県税課「会計係」を廃止
平成 25年 4月 1日	・熊毛支庁農村整備課の「建設係」を「保全係」とした ・熊毛支庁土木課に「空港係」と「建設係」を設置し, 熊毛支庁土木課空港建設室を廃止
平成 31年 4月 1日	・熊毛支庁地域保健福祉課の「地域支援・児童係」「保護係」を「地域支援係」「児童福祉・保護係」とした。

資料：鹿児島県史，鹿児島県市町村変遷史，鹿児島県行政組織の沿革

4 市町村合併

平成 12年 12月の「鹿児島県市町村合併推進要綱」の策定を契機に，県内各地において

市町村合併に向けた積極的な取組が展開された。

平成 17 年 4 月 1 日に施行された「市町村の合併の特例等に関する法律」（いわゆる新法）に基づき、平成 18 年 3 月「鹿児島縣市町村合併推進構想（第 1 次）」が策定され、自主的な市町村の合併に係る構想対象市町村の組合せが定められた。

こうした中で屋久島においては、上屋久町、屋久町が平成 19 年 10 月 1 日に合併して屋久島町となり、新法下での県内合併第 1 号となった。

本県の市町村数は、43 市町村となっている。

(1) 「鹿児島縣市町村合併推進構想（第 1 次）」における熊毛地域の合併組合せ

ア 構想対象市町村の組合せ

■西之表市，中種子町，南種子町

市町村名	人口（人） (H12 国調)	面積 (k m ²)	自主的な市町村合併推進の必要性
西之表市	18,866	205.72	<ul style="list-style-type: none"> 旧法の下において、3 市町は任意合併協議会を設置し、合併協議会を行った経緯がある。 中種子町、南種子町が人口 1 万未満の小規模な市町村であること並びに日常生活圏及び広域行政圏のつながりなど 3 市町の結びつきを考えると、3 市町による新たな行政区域の形成を図り、1 島 1 自治体を目指すことが望ましい。
中種子町	9,675	137.78	
南種子町	7,154	110.40	
■西之表市、 ■上屋久町、 ■屋久町	屋久町 35,695	453.90	
市町村名	人口（人） (H12 国調)	面積 (k m ²)	自主的な市町村合併推進の必要性
上屋久町	7,006	298.95	<ul style="list-style-type: none"> 旧法の下において、2 町は法定合併協議会を設置し、全協定項目の協議を終了した経緯がある。 2 町とも人口 1 万未満の小規模な市町村であること並びに日常生活圏及び広域行政圏のつながりなど 2 町の結びつきを考えると、2 町による新たな行政区域の形成を図り、1 島 1 自治体を目指すことが望ましい。
屋久町	6,869	242.03	
2 町	13,875	540.98	

イ 構想対象市町村の組合せ

①西之表市，中種子町，南種子町

②上屋久町，屋久町

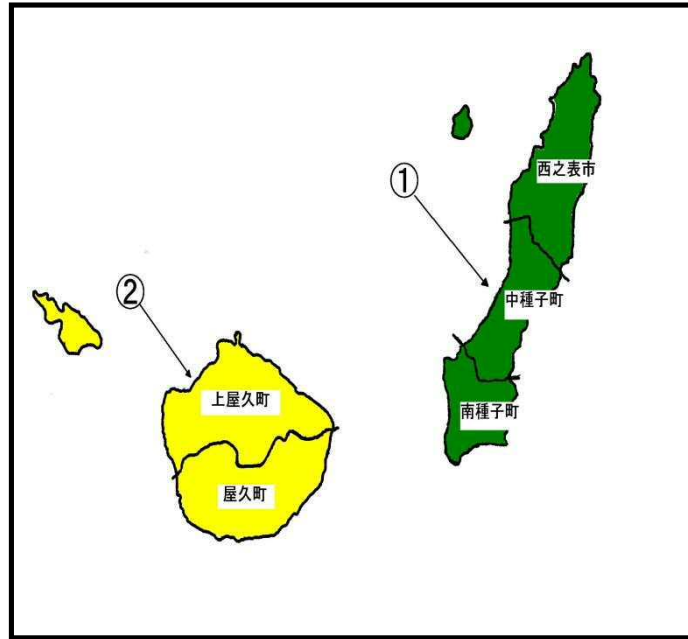

(2) 管内における市町村合併の状況

- H13. 5. 13 熊毛広域市町村圏協議会で市町村合併についての研究会設置を決定
H13. 7. 18 「熊毛地区市町村合併調査研究会」発足
H14. 5. 10 「市町村合併に関する調査報告書」－熊毛地域の現状と合併後の姿の推計－作成
H14. 5. 10 熊毛広域市町村圏協議会
- ・ 合併については島ごとに検討→種子島，屋久島の1市4町での合併は困難
 - ・ 早期に任意合併協議会を作るべきとのコンセンサス形成
- 任意合併協議会設置は調整後6月中に決定，予算措置を6月議会に上程

※ 島ごとの合併に関する取組は次のとおり

【種子島】

- H14. 10. 1 種子島地区任意合併協議会設立
H14. 10. 18 重点支援地域に指定
H14. 10. 21 市町村合併種子島地域支援本部を設置
H15. 10. 29 種子島地区任意合併協議会において解散を決議
H15. 10. 31 合併重点支援地域の解除
H16. 2. 17 中種子町，南種子町の2町で種子島2町任意合併協議会設置
H16. 2. 26 重点支援地域に指定
H16. 7. 1 種子島二町合併協議会設立
H17. 2. 28 両町による協議の結果，種子島二町合併協議会の廃止について合意

【屋久島】

- H14. 8. 1 上屋久町・屋久町任意合併協議会設置

- H14. 8. 12 重点支援地域に指定
- H14. 8. 21 市町村合併屋久島地域支援本部を設置
- H15. 4. 1 屋久島地区合併協議会設置
- H18. 12. 25 上屋久町・屋久町合併協定調印式
- H19. 3. 15 県議会が上屋久町，屋久町廃置分合議案を全会一致で可決
- H19. 3. 19 県知事が上屋久町，屋久町の廃置分合を決定
- H19. 3. 27 県知事が上屋久町，屋久町の廃置分合について総務大臣に届出
- H19. 4. 16 総務大臣が屋久町，上屋久町を廃し，屋久島町を設置する旨，官報告示
- H19. 9. 22 屋久町閉町記念式典（屋久町体育館）
- H19. 9. 24 上屋久町閉町記念式典（屋久島離島開発総合センター）
- H19. 10. 1 屋久島町開町式