

## 九州南部で採集したトンボ類の採集報告

笹原 節 男\*

Some Dragonflies collected in Southern Kyushu

Sethuo Sasahara

本年度、江平憲治学芸主事の指導の下で、主に鹿児島県本土に重点をおきながら、九州南部におけるトンボの分布状態を調べるための採集及び調査活動に取り組んだ。この年の11月までのトンボを中心とした採集日数が70日を越えたのを機会に、採集記録をまとめた。初心者だけに、採集・調査も計画性に乏しく、回数と時間をかけた割には初歩的内容と言わざるを得ない。しかし、現在、特に鹿児島県下のトンボの採集同好者や分布調査等に係わる人が少なく、現在までの記録や資料も不十分であることから、筆者の普通種を中心とした報告がいくらかでも初心者等を対象に役立つことを期待して報告するものである。

掲載の中の「タイリクアキアカネ」は、九州では極めて珍しく、鹿児島県初記録種である。また、筆者が鹿児島県下で採集した種の数、現在までの県下の採集記録115種の60%、離島を除く鹿児島県本土産ではその73%に当たる。

ここで、採集・調査及び発表にあたり、多大のご指導・ご協力を頂いた前鹿児島県立博物館長福田晴夫と江平憲治の両氏に感謝の意を表す。

- 採集場所は、鹿児島県本土を中心に県内の薩摩郡里村と十島村悪石島及び宮崎県と熊本県のそれぞれの県南部の一部。
- 採集期間は1991・7・19～1992・12・9
- 種名の配列は、日本産トンボ大図鑑（浜田康，井上清 1985）・講談社による。
- 鹿児島県下で採集した種については、県名は省略してある。
- 採集は全て筆者によるものである。
- 「タイリクアキアカネ」については、江平憲治学芸主事から写真依頼により、日本蜻蛉学会会長朝比奈正二郎博士に同定の確認をしていただいた。
- 「タイリクアキアカネ」以外の同定は、すべて江平憲治学芸主事に依頼した。

### [採集記録]

#### イトトンボ科 Family Coenagrionidae Munz

##### 1. コフキヒメイトトンボ *Agriocnemis femina oryzae* Lieftinck (1962)

川辺 郡：川辺町とも池 (1992. VI. 22, 1♂1♀; 1992. VIII. 3, 2♂1♀)

指宿 市：湯山 (1992. VI. 21, 2♂1♀; 1992. VIII. 2, 多数目撃)

鹿屋 市：大始良町 (1992. VI. 1, 1♂1♀)

\*892：鹿児島市城山町1-1 鹿児島県立博物館

- 肝属郡北部：高山町瀬戸内 (1992. VI. 1, 1 ♂)
- 上 甑 島：里村 (1992. VII. 25・26, 多数目撃)
2. ホソミイトトンボ *Aciagrion migratum* (Selys) (1876)
- 大 口 市：長野 (1992. V. 17, 2 ♂)
- 薩 摩 郡：宮之城町小松原池 (1992. IX. 28, 1 ♂ 1 ♀)
- 川 辺 郡：川辺町神殿 (1992. V. 11, 3 ♂)
- 川辺町とも池 (1992. IX. 28, 多数目撃)
- 知覧町厚地 (1992. VI. 22, 2 ♂)
- 熊 本 県：球磨郡相良村 (1992. X. 5, 1 ♂)
3. キイトトンボ *Ceriagrion melanurum* Selys (1876)
- 薩 摩 郡：祁答院町蘭牟田池 (1992. V. 18, 1 ♂ 1 ♀, 多数目撃; 1992. VIII. 14, 1 ♂ 1 ♀, 多数目撃)
- 川 辺 郡：川辺町とも池 (1992. VI. 22, 1 ♂)
- 熊 本 県：球磨郡相良村 (1992. X. 10, 1 ♂)
4. ベニイトトンボ *Ceriagrion nipponicum* Asahina (1967)
- 薩 摩 郡：東郷町大塚 (1992. IX. 28, 2 ♂)
5. リュウキュウベニイトトンボ *Ceriagrion latericum* ryukyuanum Asahina (1967)
- 薩 摩 郡：祁答院町蘭牟田池 (1992. V. 18, 1 ♂ 1 ♀; 1992. VIII. 14, 多数目撃)
- 東郷町大塚 (1992. IX. 28, 1 ♂)
- 川 内 市：小比良池 (1992. IX. 28, 多数目撃)
- 鹿 児 島 市：松ヶ野 (1992. VIII. 22, 1 ♀)
- 日 置 郡：市来町町民の森 (1992. IX. 27, 多数目撃)
- 加世田市：竹田神社 (1992. VI. 22, 多数目撃)
- 揖 宿 郡：開聞岳 (1992. V. 20, 5 ♂ 1 ♀; 1992. VIII. 2, 多数目撃; 1992. X. 12, 多数目撃; 1991. X. 27, 2 ♂; 1991, X. 28, 1 ♂)
- 指 宿 市：潟山 (1992. VI. 21, 多数目撃)
- 魚見岳 (1992. IX. 20, 2 ♂)
6. アオモンイトトンボ *Ischnura senegalensis* (Rambur) (1842)
- 日 置 郡：吹上町正円池 (1992. IX. 13, 1 ♂ 1 ♀)
- 日吉町吉利 (1992. IX. 13, 1 ♂ 1 ♀, 多数目撃)
- 川 辺 郡：川辺町とも池 (1992. VI. 22, 2 ♂; 1992. VIII. 3, 多数目撃)
- 川辺町神殿 (1992. V. 11, 1 ♂)
- 知覧町厚地 (1992. VI. 22, 2 ♂)
- 指 宿 市：潟山池 (1992. VI. 21, 3 ♂ 3 ♀; 1992. VIII. 3, 多数目撃)
- 魚見岳 (1992. IX. 21, 1 ♂ 1 ♀)
- 鹿 屋 市：大始良町瀬筒 (1992. VI. 1, 2 ♂)

7. アジイトトンボ *Ischnura asiatica* Brauer (1865)

- 薩摩郡：東郷町大塚 (1992. IX. 28, 1 ♂)  
霧島町：栗野町丸池 (1992. IX. 7, 1 ♂)  
川辺郡：知覧町厚地 (1992. VI. 22, 2 ♂)  
上甕島：里村 (1992. VII. 25・26, 多数目撃)  
十島村：悪石島 (1992. X. 7, 1 ♂)

8. クロイトトンボ *Cercion calamorum calamorum* (Ris) (1916)

- 大口市：宮人池 (1992. IV. 27, 2 ♂・羽化直後)  
出水郡：野田町青木 (1992. V. 20, 1 ♂)  
薩摩郡：祁答院町藺牟田池 (1992. V. 18, 1 ♀)  
川辺郡：川辺町とも池 (1992. V. 11, 1 ♂, 多数目撃; 1992. VI. 22, 1 ♂)

9. ムスジイトトンボ *Cercion sexlineatum* (Selys) (1883)

- 川辺郡：知覧町厚地 (1992. VI. 22, 1 ♂)

10. オオイトトンボ *Cercion sieboldii* (Selys) (1876)

- 熊本県：球磨郡相良町 (1992. X. 5, 1 ♂; 1992. X. 10, 1 ♂)

**モノサシトンボ科 Family platycnemididae**

11. グンバイトンボ *Platycnemis foliacea sasakii* Asahina (1949)

- 大口市：猩々 (1992. V. 25, 2 ♂ 2 ♀)

12. モノサシトンボ *Copera annulata* (Selys) (1863)

- 大口市：長野 (1992. V. 17, 1 ♂ 1 ♀)  
薩摩郡：祁答院町藺牟田池 (1992. V. 24, 多数目撃)  
日置郡：日吉町吉利池 (1992. IX. 14, 多数目撃)  
川辺郡：川辺町神殿 (1992. V. 11, 4 ♂ 2 ♀)  
知覧町厚地 (1992. VI. 22, 多数目撃)  
加世田市：竹田神社 (1992. VI. 22, 2 ♂, 多数目撃)  
鹿屋市：大始良町瀬筒 (1992. VI. 1, 多数目撃)  
肝属北部：高山町塚崎 (1992. VI. 1, 1 ♂ 1 ♀, 多数目撃)  
内之浦町小田 (1992. V. 31, 1 ♂ 1 ♀)  
熊本県：水俣市無田 (1992. IV. 29, 1 ♂)

**アオイトトンボ科 Family Lestidae Tillyard**

13. アオイトトンボ *Lestes sponsa* (Hansemann) (1823)

- 霧島山：吉松町沢原高原 (1992. X. 26, 5 ♂)

14. オオアオイトトンボ *Lestes temporalis* Selys (1883)

- 大口市：十曾池 (1992. X. 26, 1 ♂ 1 ♀)

- 薩摩郡：宮之城町早谷池 (1992. IX. 28, 多数目撃)  
 宮之城町小松原池 (1992. IX. 28, 多数目撃)  
 東郷町大塚 (1992. IX. 28, 1 ♂)
- 霧島山：吉松町沢原高原 (1992. X. 26, 1 ♂ 1 ♀)
- 日置郡：市来町平田池 (1992. IX. 27, 4 ♂ 1 ♀; 1992. X. 19, 2 ♂)  
 市来町町民の森 (1992. IX. 27, 6 ♂; 1992. X. 19, 6 ♂ 1 ♀)
- 熊本県：球磨郡相良村 (1992. X. 5, 2 ♂)

15. ホソミオツネトンボ *Indolestes peregrinus* (Ris) (1916)

- 出水郡：野田町青木 (1992. V. 20, 1 ♂)
- 霧島山：牧園町高原 (1992. IV. 13, 2 ♂ 1 ♀, 多数目撃)
- 鹿児島市：照国神社 (1992. XII. 9, 1 ♂)
- 日置郡：日吉町吉利 (1992. IX. 13, 3 ♂ 1 ♀)
- 熊本県：水俣市無田 (1992. IV. 29, 1 ♂ 1 ♀)
- 熊本県：球磨郡田野 (1992. IV. 21, 1 ♂ 1 ♀)

カワトンボ科 Family Calopterygidae Buchecker

16. ハグロトンボ *Calopteryx atrata* Selys (1853)

- 大口市：長野 (1992. V. 25, 1 ♂, 多数目撃)
- 薩摩郡：那答院町藺牟田池 (1992. VIII. 19, 2 ♂)
- 始良郡：始良町山田 (1991. IX. 1, 多数目撃; 1991. IX. 8, 多数目撃)
- 鹿児島市：松ヶ野 (1992. VIII. 24, 1 ♂ 1 ♀)
- 肝属北部：内之浦町馬込 (1992. VI. 1, 1 ♀)
- 熊本県：球磨郡相良村 (1992. X. 5, 1 ♂; 1992. X. 10, 1 ♂ 目撃)

17. ミヤマカワトンボ *Calopteryx cornelia* Selys (1853)

- 大口市：長野 (1992. V. 25, 1 ♀, 多数目撃)
- 出水市：上之段 (1992. V. 21, 2 ♂, 多数目撃)
- 鹿児島市：錫山 (1992. VI. 15, 多数目撃)  
 松ヶ野 (1992. IX. 4, 1 ♂ 1 ♀)

18. ニシカワトンボ *Mnais pruinosa pruinosa* Selys (1853)

- 大口市：長野 (1992. V. 17, 3 ♂ 2 ♀)
- 鹿児島市：錫山 (1992. VI. 15, 多数目撃)
- 肝属北部：内之浦町小田 (1992. V. 31, 1 ♂)
- 熊本県：球磨郡大瀬村 (1992. IV. 20, 2 ♂; 1992. IV. 21, 2 ♂ 1 ♀; 1992. IV. 26, 1 ♂ 1 ♀)

ムカシトンボ科 Family Epiophlebiidae Muttkowsky

19. ムカシトンボ *Epiophlebia superstes* (Selys) (1889)

熊本県：球磨郡球磨村 (1992. IV. 20, 1 ♂)

サナエトンボ科 Family Gomphidae Banks

20. ヤマサナエ *Asiagomphus melaenops* (Selys) (1854)

大口市：長野 (1992. V. 17, 3 ♂)

薩摩郡：宮之城町紫尾 (1992. VIII. 14, 1 ♂)

始良郡：始良町山田 (1992. VII. 20, 3 ♂ 2 ♀)

川辺郡：川辺町とも池 (1992. V. 11, 4 ♂)

肝属郡北部：内之浦町小田 (1992. V. 31, 3 ♂, 多数目撃)

21. キイロサナエ *Asiagomphus pryeri* (Selys) (1883)

始良郡：始良町山田 (1992. VII. 19, 2 ♂ 1 ♀)

22. オナガサナエ *Onychogomphus viridicostus* (Oguma) (1926)

鹿児島市：松ヶ野 (1992. VIII. 24, 1 ♂)

23. タベサナエ *Trigomphus citimus tabei* Asahina (1949)

熊本県：水俣市無田 (1992. IV. 13, 3 ♂; 1992. IV. 29, 2 ♂ 2 ♀, 数頭目撃; 1992. V. 25, 4 頭目撃; 1992. IX. 7, 目撃なし)

24. ダビドサナエ *Davidius nanus* (Selys) (1869)

宮崎県：宮崎郡田野町鰐塚山 (1992. VI. 6, 1 ♂)

25. ヒメサナエ *Sinogomphus flavolimbatus* (Oguma) (1926)

出水市：下之段 (1992. V. 24, 1 ♂)

26. チビサナエ *Stylogomphus ryukyuanus ryukyuanus* Asahina (1951)

肝属郡：佐多町伊座敷～大泊 (1992. VIII. 17, 1 ♂目撃; 1992. VIII. 30・31, 目撃なし)

27. コオニヤンマ *Sieboldius albardae* Selys (1886)

始良郡：始良町山田 (1992. VII. 20, 2 ♂)

鹿児島市：松ヶ野 (1992. VIII. 24, 1 ♀)

川辺郡：川辺町清水 (1992. VIII. 3, 1 ♂)

肝属北部：高山町瀬戸内 (1992. VI. 1, 1 ♀)

28. ウチワヤンマ *Ictinogomphus clavatus* (Fabricius) (1775)

肝属北部：高山町瀬戸内 (1992. VI. 1, 3 ♂, 多数目撃)

29. タイワンウチワヤンマ *Ictinogomphus pertinax* (Selys) (1854)

薩摩郡：那答院町藺牟田池 (1992. VIII. 14, 1 ♂, 多数目撃)

日置郡：吹上町薩摩湖 (1992. IX. 13, 1 ♂)

吹上町亀原池 (1992. IX. 14, 多数目撃)

川辺郡：川辺町とも池 (1992. VIII. 3, 4 ♂, 多数目撃)

揖宿郡：山川町竹山 (1992. Ⅷ. 2, 1 ♂)

鹿屋市：大始良町坂元池 (1992. Ⅷ. 16, 多数目撃; 1992. Ⅷ. 30, 多数目撃)

### オニヤンマ科 Family Cordulegastridae Banks

#### 30. オニヤンマ *Anotogaster sieboldii* (Selys) (1854)

薩摩郡：入来町八重山 (1991. Ⅷ. 19, 1 ♂)

始良郡：始良町山田 (1992. Ⅶ. 20, 2 ♂ 3 ♀)

日置郡：市来町町民の森 (1992. Ⅸ. 27, 1 ♀)

肝属南部：根占町宿利原 (1992. Ⅷ. 16, 1 ♂)

田代町盤山 (1992. Ⅷ. 16, 1 ♂)

肝属郡佐多町：島泊 (1992. Ⅷ. 30, 1 ♂)

熊本県：球磨郡相良町 (1992. Ⅹ. 10, 1 ♂)

#### 31. ミナミヤンマ *Chlorogomphus brunneus costalis* Asahina (1949)

肝属郡北部：内之浦町小田 (1992. Ⅴ. 30, 2~3 頭目撃; 1992. Ⅴ. 31, 1 ♂, 数頭目撃 ~ 日没前後林道を飛翔)

### ヤンマ科 Family Aeshnidae Rambur

#### 32. サラサヤンマ *Oligoaeschna pryeri* (Martin) (1909)

大口市：長野 (1992. Ⅴ. 17, 2 ♂; 1992. Ⅴ. 25, 目撃なし)

#### 33. ミルンヤンマ *Planaeschna milnei* (Selys) (1883)

薩摩郡：宮之城町紫尾 (1992. Ⅷ. 14, 3 ♂ 3 ♀, 日没後30分間位多数目撃)

始良郡：始良町山田 (1992. Ⅹ. 25, 1 ♀)

鹿児島市：松ヶ野 (1992. Ⅸ. 4, 1 ♀; 1992. Ⅸ. 27, 1 ♀)

日置郡：市来町町民の森 (1992. Ⅸ. 27, 1 ♀)

肝属郡：佐多町島泊 (1992. Ⅷ. 30, 1 ♂; 1992. Ⅷ. 31, 1 ♂)

#### 34. カトリヤンマ *Gynacantha japonica* Bartenef (1909)

始良郡：始良町山田 (1992. Ⅹ. 25, 1 ♂)

日置郡：市来町平田池 (1992. Ⅹ. 19, 1 ♂)

指宿市：魚見岳 (1992. Ⅸ. 20, 1 ♂ 1 ♀; 1992. Ⅸ. 21, 3 ♂; 1992. Ⅹ. 18, 1 ♂ 1 ♀ ~ 日没後は池及び池周辺の樹林上を飛翔)

#### 35. オオルリボシヤンマ *Aeshna nigroflava* Martin (1908)

霧島山：霧島町大浪池 (1992. Ⅸ. 15, 産卵中の多数の♀と周辺に多数の♂を目撃)

#### 36. マルタンヤンマ *Anaciaeschna martini* (Selys) (1897)

加世田市：竹田神社 (1992. Ⅷ. 3, 1 ♀, 産卵中の2 ♀が水中の蛙か鯉に食われる)

上甕村：里村 (1992. Ⅶ. 25, 1 ♀)

#### 37. ギンヤンマ *Anax parthenope julius* Brauer (1865)

- 日置郡：日吉町吉利 (1992. IX. 13, 1♂1♀)  
 川辺郡：川辺町とも池 (1992. VIII. 3, 1♂1♀)  
 揖宿郡：山川町竹山 (1992. VIII. 23, 2♂1♀; 1992. X. 18, 1♂1♀)  
 上甕島：里村 (1992. VII. 25, 3♂)
38. クロスジギンヤンマ *Anax nigrofasciatus nigrofasciatus* Oguma (1915)  
 指宿市：魚見岳 (1992. IX. 20, 1♂)  
 肝属南部：田代町盤山 (1992. VIII. 16, 1♂)
39. オオギンヤンマ *Anax guttatus* (Burmeister) (1839)  
 上甕島：里村 (1992. VII. 25, 1♂)

### エゾトンボ科 Family Corduliidae Karsch

40. コヤマトンボ *Macromia amphigena amphigena* Selys (1871)  
 始良郡：始良町山田 (1992. VII. 19, 2♂1♀; 1992. VII. 20, 1♂)  
 鹿児島市：慈眼寺公園 (1992. VIII. 3, 1♂)
41. オオヤマトンボ *Ephthalma elegans* (Brauer) (1865)  
 薩摩郡：祁答院町蘭牟田池 (1992. VIII. 14, 2♂)  
 川内市：久住町 (1992. V. 19, 3♂)  
 日置郡：吹上町亀原池 (1992. IX. 14, 1♂)  
           市来町町民の森 (1992. IX. 27, 1♀)  
 川辺郡：川辺町とも池 (1992. VI. 22, 1♂; 1992. VIII. 3, 1♂, 多数目撃)  
 揖宿郡：山川町鰻池 (1992. VIII. 23, 多数目撃)  
 鹿屋市：大始良町坂元池 (1992. VI. 1, 2♂)
42. エゾトンボ *Somatochlora viridiaenea viridiaenea* (Uhler) (1858)  
 熊本県：球磨郡相良村 (1992. X. 5, 1♂; 1992. X. 10, 1♂1♀)  
           \*九州南部では珍しい種
43. タカネトンボ *Somatochlora uchidai* Förster (1909)  
 熊本県：球磨郡相良村 (1992. X. 10, 1♂)
44. トラフトンボ *Epitheca marginata* (Selys) (1883)  
 薩摩郡：祁答院町蘭牟田池 (1992. V. 18, 2♂)

### トンボ科 Family Libellulidae Stephens

45. ハラビロトンボ *Lyriothemis pachygastra* (Selys) (1878)  
 大口市：長野 (1992. V. 17, 2♂1♀)  
 薩摩郡：祁答院町蘭牟田池 (1992. V. 24, 多数目撃)  
 始良郡：蒲生町下久徳 (1992. VII. 19, 多数目撃)  
 鹿児島市：田上町江口 (1992. VI. 29, 多数目撃)

- 川 辺 郡：川辺町神殿 (1992. V. 11, 4 ♂ 2 ♀, 多数目撃)  
川辺町とも池 (1992. VI. 22, 1 ♂)
- 加世田市：竹田神社 (1992. VIII. 3, 1 ♂)
- 指 宿 市：魚見岳 (1992. VI. 21, 1 ♂ 2 ♀)
46. オオハラビロトンボ *Lyriothemis elegantissima* Selys (1883)  
日 置 郡：吹上町正円池 (1992. IX. 13, 1 ♂ 1 ♀)  
加世田市：竹田神社 (1992. VIII. 3, 2 ♂)  
指 宿 市：魚見岳 (1992. VI. 21, 1 ♂ 2 ♀; 1992. IX. 20, 1 ♂)
47. シオカラトンボ *Orthetrum albistylum speciosum* (Uhler) (1858)  
霧 島 山：栗野町栗野岳温泉 (1992. IV. 29, 1 ♂)  
始 良 郡：始良町山田 (1992. V. 25, 2 ♀)  
川 辺 郡：川辺町とも池 (1992. V. 22, 多数目撃)  
熊 本 県：球磨郡相良村 (1992. X. 10, 1 ♀)
48. タイワンシオカラトンボ *Orthetrum glaucum* (Brauer) (1865)  
十島村：悪石島 (1992. X. 6, 1 ♂)
49. ハラボソトンボ *Orthetrum sabina sabina* (Drury) (1770)  
霧 島 山：栗野町栗野岳温泉 (1992. IV. 29, 1 ♂)  
揖 宿 郡：山川町竹山 (1992. V. 18, 多数目撃; 1992. V. 24, 多数目撃; 1992. VI. 29, ♂, 多数目撃; VIII. 2, 多数目撃; VIII. 23, 多数目撃)  
開聞町開聞岳 (1992. VIII. 10, 1 ♂)  
十 島 村：悪石島 (1992. X. 7, 1 ♂, 多数目撃)
50. シオヤトンボ *Orthetrum japonicum japonicum* (Uhler) (1858)  
大 口 市：宮人 (1992. IV. 27, 1 ♂ 2 ♀)  
阿久根市：脇本桐野上 (1992. V. 5, 1 ♂)  
川 辺 郡：川辺町とも池 (1992. V. 11, 1 ♂)  
熊 本 県：水俣市無田 (1992. V. 17, 1 ♂ 1 ♀)
51. オオシオカラトンボ *Orthetrum triangulare melania* (Selys) (1883)  
大 口 市：長野 (1992. V. 25, 1 ♂)  
薩 摩 郡：祁答院町藺牟田池 (1992. VIII. 19, 1 ♀)  
川 辺 郡：川辺町とも池 (1992. VI. 22, 1 ♂)  
肝属北部：高山町花牟礼池 (1992. VI. 1, 多数目撃)  
高山町長野 (1992. VI. 1, 多数目撃)  
内之浦町小田 (1992. V. 31, 1 ♂)
52. ヨツボシトンボ *Libellula quadrimaculate asahinai* Schmidt (1957)  
薩 摩 郡：祁答院町藺牟田池 (1992. V. 21, 1 ♂)  
熊 本 県：水俣市無田 (1992. IV. 29, 1 ♀; 1992. V. 25, 2 頭目撃)



53. ベッコウトンボ *Libellula angelina* Selys (1883)  
薩摩郡：祁答院町藺牟田池 (1992. V. 18, 2♂; 1992. V. 24, 4♂, 多数目撃)
54. ハッチョウトンボ *Nannophya pygmaea* Rambur (1842)  
大口市：長野 (1992. V. 17, 8♂; 1992. V. 25, 2頭)  
始良郡：始良町山田 (1992. VII. 20, 2♂)  
鹿児島市：田上町江口 (1992. VI. 29, 2♂ 8♀)
55. アオビタイトンボ *Brachydiplax chalybea flavovittata* Ris (1911)  
日置郡：吹上町正円池 (1992. IX. 13, 3♂ 2♀)  
吹上町亀原池 (1992. IX. 14, 3♂ 2♀, 多数目撃)  
加世田市：竹田神社 (1992. VIII. 3, 4♂; 1992. VIII. 15, 1♂; 1991. X. 1, 目撃なし)
56. ショウジョウトンボ *Crocothemis servilia mariannae* Kiauta (1983)  
日置郡：吹上町正円池 (1992. IX. 13, 1♂)  
川辺郡：川辺町とも池 (1992. VI. 22, 1♂ 1♀)
57. アキアカネ *Sympetrum frequens* (Selys) (1883)  
揖宿郡：開聞町開聞岳 (1991. XI. 11, 1♂)
58. タイリクアキアカネ *Sympetrum depressiusculum* (Selys) (1841)  
揖宿郡：開聞町開聞岳 (1991, X. 20, 1♀) \*鹿児島県内初記録種
59. ナツアカネ *Sympetrum darwinianum* (Selys) (1883)  
大口市：十曾池 (1992. X. 26, 3♂)  
肝属郡佐多町：島泊 (1992. VIII. 30, 1♂)
60. マユタテアカネ *Sympetrum eroticum eroticum* (Selys) (1883)  
大口市：十曾池 (1992. X. 26, 5♂, 極めて多数目撃; 1992. XI. 16, 10, 多数目撃)  
霧島山：栗野町丸池 (1992. X. 26, 多数目撃)  
始良郡：始良町山田 (1992. X. 25, 1♂ 1♀, 多数目撃)  
日置郡：市来町平田池 (1992. IX. 27, 多数目撃)  
日吉町吉利 (1992. IX. 13, 多数目撃)  
市来町町民の森 (1992. X. 19, 多数目撃)  
加世田市：川畑・加世田高校 (1992. X. 31, 1♂)  
揖宿郡：開聞町開聞岳 (1991, XI. 11, 多数目撃; 1991. X. 28, 2♂ 1♀; 1992. XI. 3, 多数目撃)  
指宿市：魚見岳 (1992. IX. 20, 1♂; 1992. X. 18, 多数目撃)  
肝属郡北部：高山町新富 (1992. VI. 1, 1♂)  
宮崎県：えびの市狗留孫溪谷 (1992. XI. 15, 多数目撃)  
熊本県：球磨郡相良村 (1992. X. 5, 1♂ 1♀)
61. マイコアカネ *Sympetrum kunckeli* (Selys) (1884)  
加世田市：竹田神社 (1992. X. 1, 1♂)

加世田高校 (1992. X. 31, 1 ♂)

内山田 (1992. VIII. 15, 1 ♂ 1 ♀)

指宿市：魚見岳 (1992. VI. 21, 3 ♂ 1 ♀; 1992. VIII. 2, 多数目撃; 1992. VIII. 23, 1 ♂ 1 ♀; 1992. IX. 20, 1 ♂; 1992. X. 18, 1 ♂ 1 ♀)

62. ヒメアカネ *Sympetrum parvulum* (Bartenef) (1912)

始良郡：始良町山田 (1992. X. 25, 4 ♂)

日置郡：市来町町民の森 (1992. IX. 27, 1 ♀; 1992. X. 19, 2 ♂ 1 ♀)

吹上町正円池 (1992. IX. 13, 2 ♂)

揖宿郡：開聞町開聞岳 (1991. XI. 11, 1 ♀)

指宿市：魚見岳 (1992. IX. 20, 1 ♂ 1 ♀)

熊本県：球磨郡相良村 (1992. X. 10, 1 ♂ 1 ♀)

63. ミヤマアカネ *Sympetrum pedemontanum elatum* (Selys) (1872)

霧島山：栗野町丸池 (1992. IX. 5, 1 ♂ 1 ♀; 1992. IX. 6, 1 ♂; 1992. X. 26, 多数目撃)

宮崎県：御池 (1992. IX. 15, 1 ♂ 目撃)

熊本県：球磨郡相良村 (1992. X. 10, 2 ♂)

64. ノシメトンボ *Sympetrum infuscatum* (Selys) (1883)

霧島山：栗野町丸池 (1992. X. 26, 1 ♂)

吉松町沢原高原 (1992. X. 26, 2 ♂ 1 ♀, 多数目撃)

始良郡：始良町山田 (1992. X. 25, 1 ♂)

日置郡：市来町平田池 (1992. IX. 27, 2 ♂ 1 ♀)

市来町町民の森 (1992. IX. 27, 1 ♀; 1992. X. 19, 2 ♂)

大口市：十曾 (1992. X. 26, 1 ♂)

65. コノシメトンボ *Sympetrum baccha matutinum* Ris (1911)

霧島山：吉松町沢原高原 (1992. X. 26, 多数目撃)

始良郡：始良町山田 (1992. X. 25, 2 ♂)

日置郡：市来町平田池 (1992. IX. 27, 1 ♂)

市来町上野東池 (1992. IX. 27, 1 ♀)

川辺郡野間半島：大浦町亀ヶ岡 (1991. XI. 3, 3 ♂ 2 ♀; 1992. XI. 2, 1 ♀)

66. リスアカネ *Sympetrum risi risi* Bartenef (1914)

薩摩郡：宮之城町小松原池 (1992. IX. 28, 2 ♂)

串木野市：万福池 (1992. IX. 28, 1 ♂)

霧島山：栗野町丸池 (1992. IX. 7, 2 ♂; 1992. X. 26, 1 ♀)

吉松町沢原高原 (1992. X. 26, 3 ♂ 1 ♀, 多数目撃)

始良郡：始良町山田 (1992. X. 25, 1 ♂)

日置郡：市来町平田池 (1992. IX. 27, 1 ♂)

市来町鹿丸池 (1992. IX. 27, 1 ♂)

市来町民の森 (1992. X. 19, 3 ♂ 1 ♀)

加世田市：竹田神社 (1992. X. 1, 1 ♂)

揖宿郡：開聞町開聞岳 (1992. XI. 11, 1 ♂)

指宿市：魚見岳 (1992. X. 18, 1 ♂)

熊本県：球磨郡相良村 (1992. X. 10, 1 ♂)

67. キトンボ *Sympetrum croceolum* Selys (1883)

大口市：十曾池 (1992. X. 26, 1 ♂)

霧島山：吉松町沢原高原 (1992. X. 26, 1 ♂ 目撃)

熊本県：球磨郡相良村 (1992. X. 10, 4 ♂ 1 ♀)

68. ネキトンボ *Sympetrum speciosum speciosum* Oguma (1915)

薩摩郡：宮之城町小松原 (1992. IX. 28, 1 ♂)

宮之城町草谷池 (1992. IX. 28, 数頭目撃)

禰答院町藺牟田池 (1991. VIII. 19, 1 ♂)

日置郡：市来町平田池 (1992. IX. 27, 1 ♂)

69. ベニトンボ *Trithemis aurora* Burmeister (1839)

指宿市：松ヶ窪 (1991. VII. 29, 3 ♂ 3 ♀; 1992. VIII. 10, 1992. VIII. 23, 1992. X. 18, いずれの日も目撃できず)

70. コシアキトンボ *Pseudothemis zonata* Burmeister (1839)

大口市：長野 (1992. V. 25, 1 ♂)

出水郡：野田町青木 (1992. V. 20, 2 ♂ 1 ♀, 多数目撃)

薩摩郡：禰答院町藺牟田池 (1992. V. 18, 数頭目撃; 1991. VIII. 19, 1 ♀)

樋脇町城内 (1992. V. 19, 1 ♂)

川内市：久住町 (1992. V. 19, 1 ♂)

日置郡：市来町鹿丸池 (1992. IX. 21, 数頭目撃)

宮崎県：北諸県郡御池 (1992. IX. 15, 多数目撃)

71. チョウトンボ *Phythemis fuliginosa* Selys (1883)

薩摩郡：禰答院町藺牟田池 (1992. V. 24, 多数目撃; 1992. VII. 29, 1 ♂; 1992. VIII. 14, 多数目撃; 1992. VIII. 19, 多数目撃)

日置郡：吹上町亀原池 (1992. IX. 14, 多数目撃)

揖宿郡：開聞町鏡池 (1992. VIII. 10, 1 頭目撃)

指宿市：渦山池 (1992. VII. 2, 多数目撃; 1992. VIII. 23, 多数目撃)

鹿屋市：大始良町坂元池 (1992. VIII. 16, 多数目撃; 1992. VIII. 30, 1 頭目撃)

72. ハネビロトンボ *Tamea virginia* (Rambur) (1842)

薩摩郡：里村 (1992. VII. 26, 3 ♂ 1 ♀)

日置郡：吹上町亀原池 (1992. IX. 14, 1 ♂)

揖宿郡：山川町竹山 (1992. IX. 21, 数頭目撃; 1992. X. 18, 数頭目撃)

十島村：悪石島 (1992. X. 7, 2♂)

73. ウスバキトンボ *Pantala flavescens* (Fabricius) (1798)

始良郡：始良町山田 (1992. X. 25, 2♀)

鹿児島市：錫山 (1992. VI. 15, 多数目撃)

田上町江口 (1992. VI. 29, 多数目撃)

川辺郡：知覧町厚地池 (1992. VI. 22, 羽化直後を多数目撃)

指宿市：渦山池 (1992. VI. 21, 極めて多数目撃)

十島村：悪石島 (1992. X. 7, 1♂, 多数目撃)

## おわりに

私が蝶やトンボの初心者ながら、採集や調査に強い興味と関心を持ち続けられたのは、昆虫と私を常に強く結び付けてくれた貴重な存在があったからだと思う。その一つは、動機づけとその後の専門的な指導・助言者の鹿児島県立博物館の福田晴夫前館長と江平憲治学芸主事であり、他の一つは当博物館の資料や文献等であった。今後、私のような初心者をはじめ多くの人が、動物や植物等を通じて自然に係わり、自然に親しむために、博物館の担う役割が限りなく大きいことに改めて気づかされる。そして、今こそ開かれた博物館として豊富な情報提供を通して、自ら学習する手助けを担うべく鹿児島県立博物館の充実発展を痛感するものである。また、トンボについては、鹿児島県内の資料や文献が必ずしも十分でないと思われるので、今後、トンボ愛好者などを中心に、総合的な調査により資料を整理し、種の保存等にも活用されることを期待するものである。

## 参考文献

石田昇三・他 (1988) 日本産トンボ幼虫・成虫検索図説 東海大学出版会

石原 保 (1990) 学研生物図鑑 昆虫Ⅲ 学習研究社

岩崎郁雄 (1991) 宮崎県産トンボ類市町村別分布表 宮崎県総合博物館研究紀要 第16輯

江平憲治 (1991) 奄美群島の蜻蛉相 鹿児島県立古仁屋高等学校研究紀要3号

浜田 康・井上 清 (1985) 日本産トンボ大図鑑 講談社

松木和雄・他 (1991) 熊本県の蜻蛉資料 九州虫の会誌No7

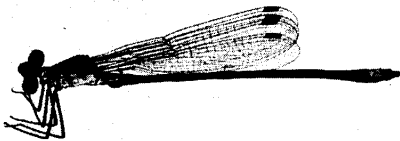

アオイトトンボ ♂  
*Lestes sponsa* Hanseman

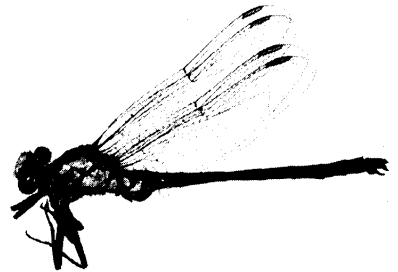

タバサナエ ♂  
*Trigomphus citimus* tabei Asahina

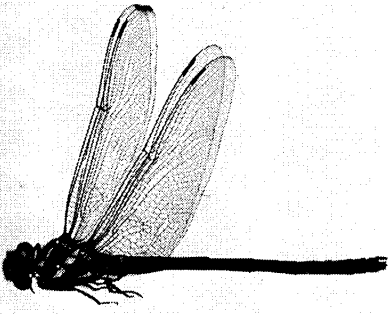

ミナミヤンマ ♂  
*Chlorogomphus brunneus costalis* Asahina

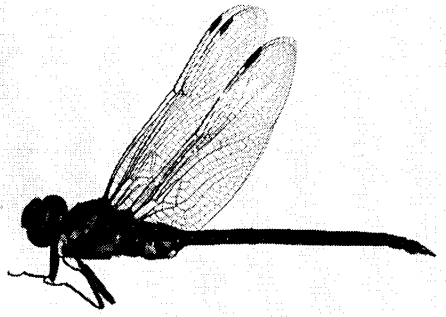

サラサヤンマ ♂  
*Oligoaeschna pryeri* Martin

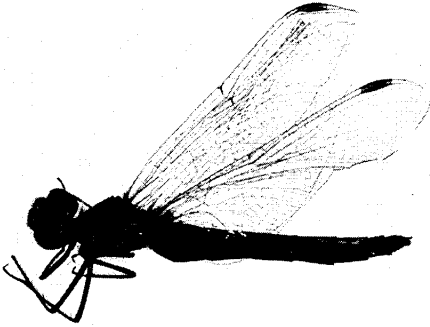

タイリクアキアカネ ♀  
*Sympetrum depressiusculum* Selys

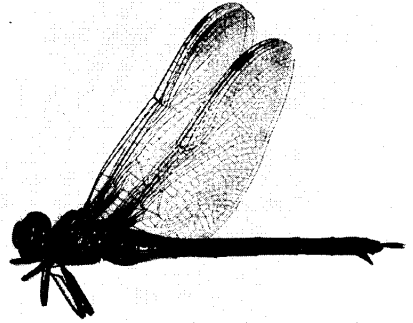

エゾトンボ ♀  
*Somatochlora viridiaenea viridiaenea* Uhler

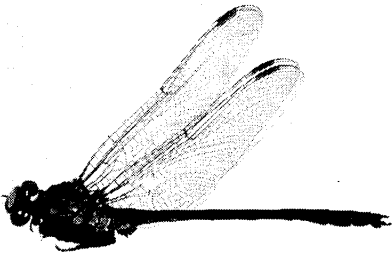

キイロサナエ ♂  
*Asiagomphus pryeri* Selys

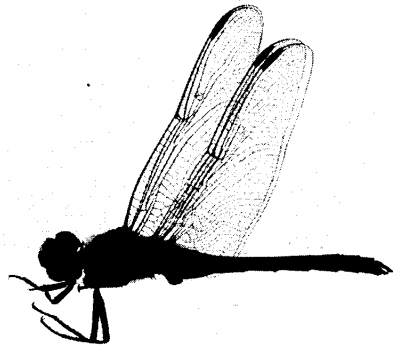

台湾シオカラトンボ ♂  
*Orthetrum glaucum* Brauer