

# 第1回県災害対策本部会議

日時：令和3年7月10日（土）08：30～

場所：鹿児島県庁6階 災害対策本部室

## 会 次 第

- 1 開 会
- 2 大雨特別警報の発表に伴う気象状況について
- 3 梅雨前線に伴う大雨被害状況及び災害対応について
- 4 災害救助法の適用について
- 5 本部長指示
- 5 閉 会

# 県災害対策本部会議座席表

R3. 7. 10

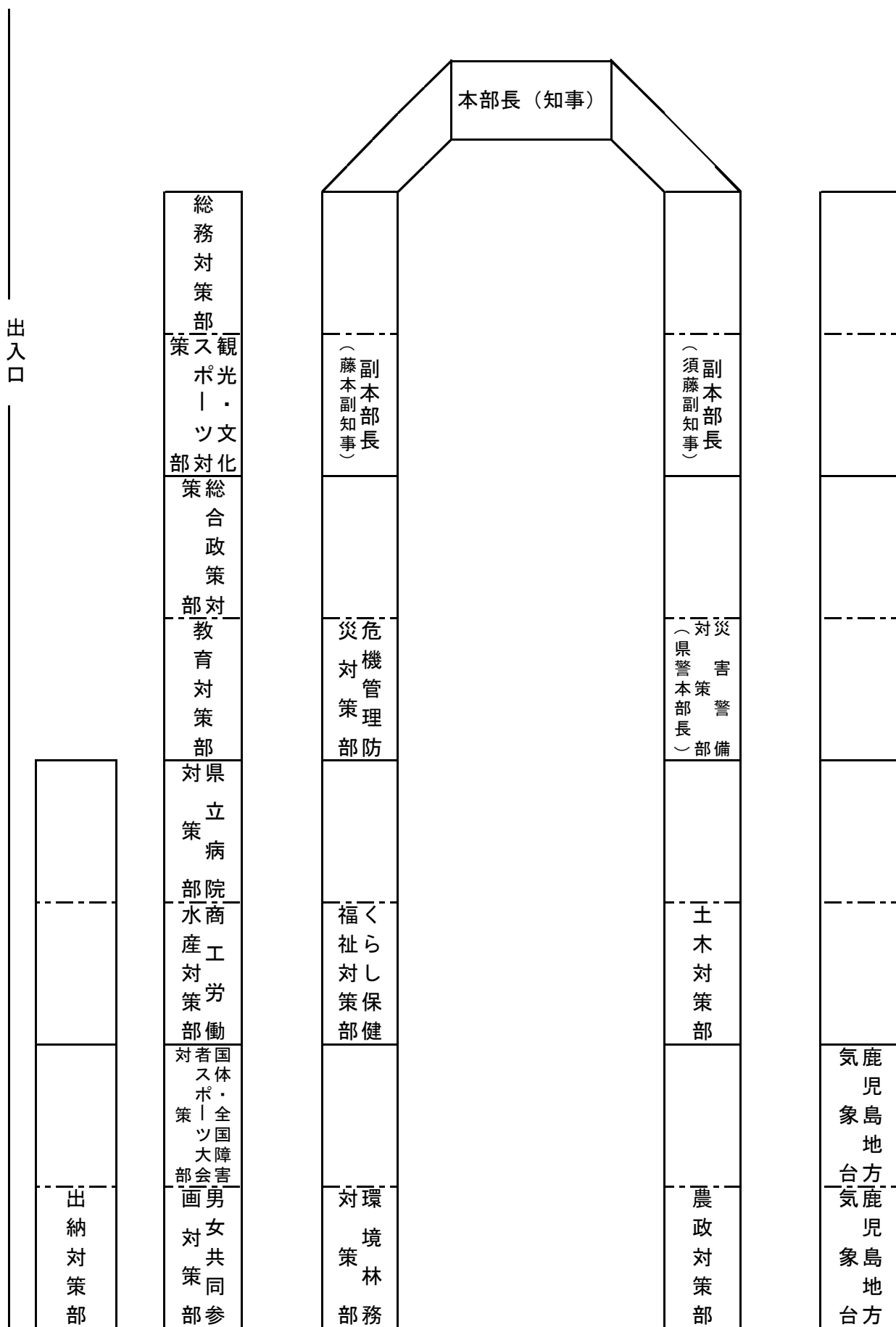

# 今後の雨について

令和3年7月10日  
鹿児島地方気象台

## 特別警報・警報・注意報

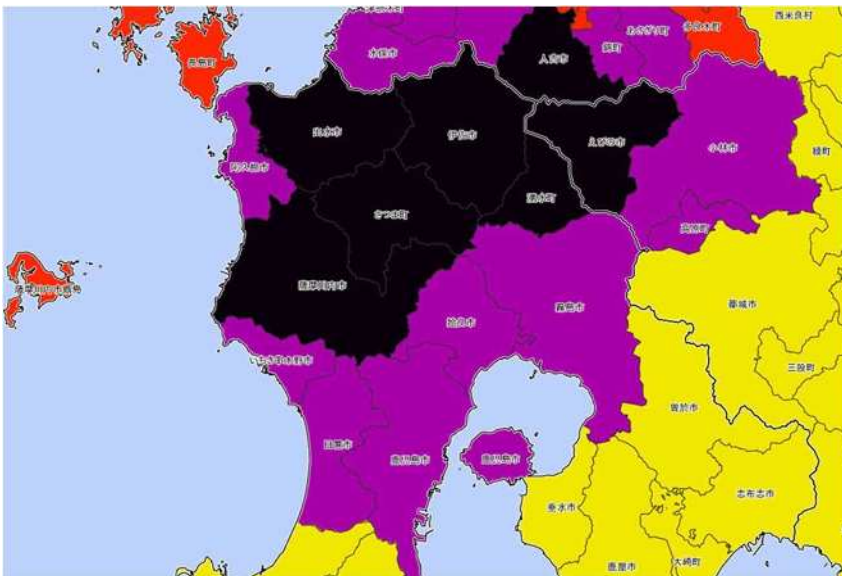

### 土砂災害警戒情報

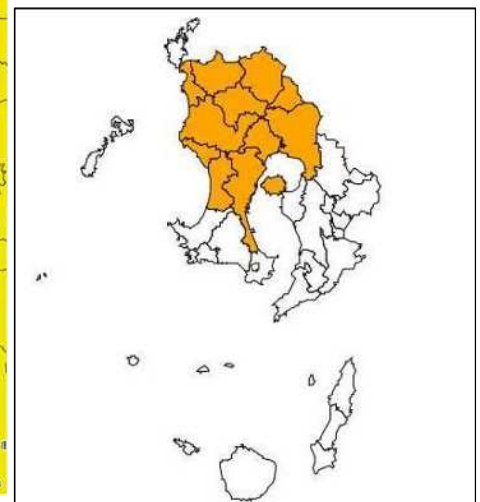

鹿児島市、阿久根市、出水市  
薩摩川内市、日置市、霧島市  
いちき串木野市、伊佐市、始良市  
さつま町、湧水町

# 地上天気図および予想天気図

- ・梅雨前線は、明日にかけて九州北部付近に停滞。
- ・前線に向かって湿った空気の流れ込みが続く
- ・薩摩、大隅地方では、10日夕方にかけて局地的に雷を伴った非常に激しい雨や激しい雨が降るおそれ。

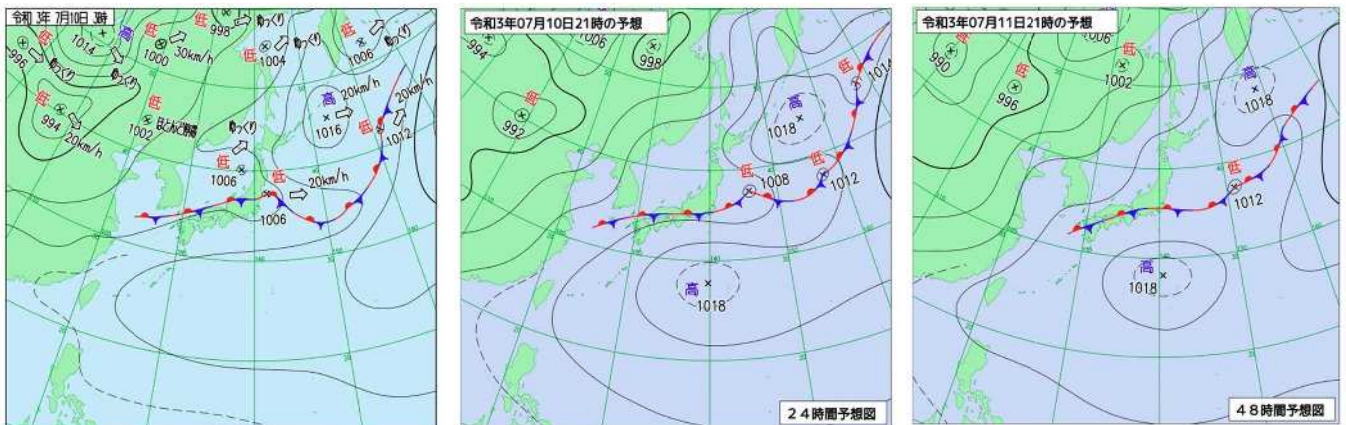

3

# 気象衛星画像および気象レーダー

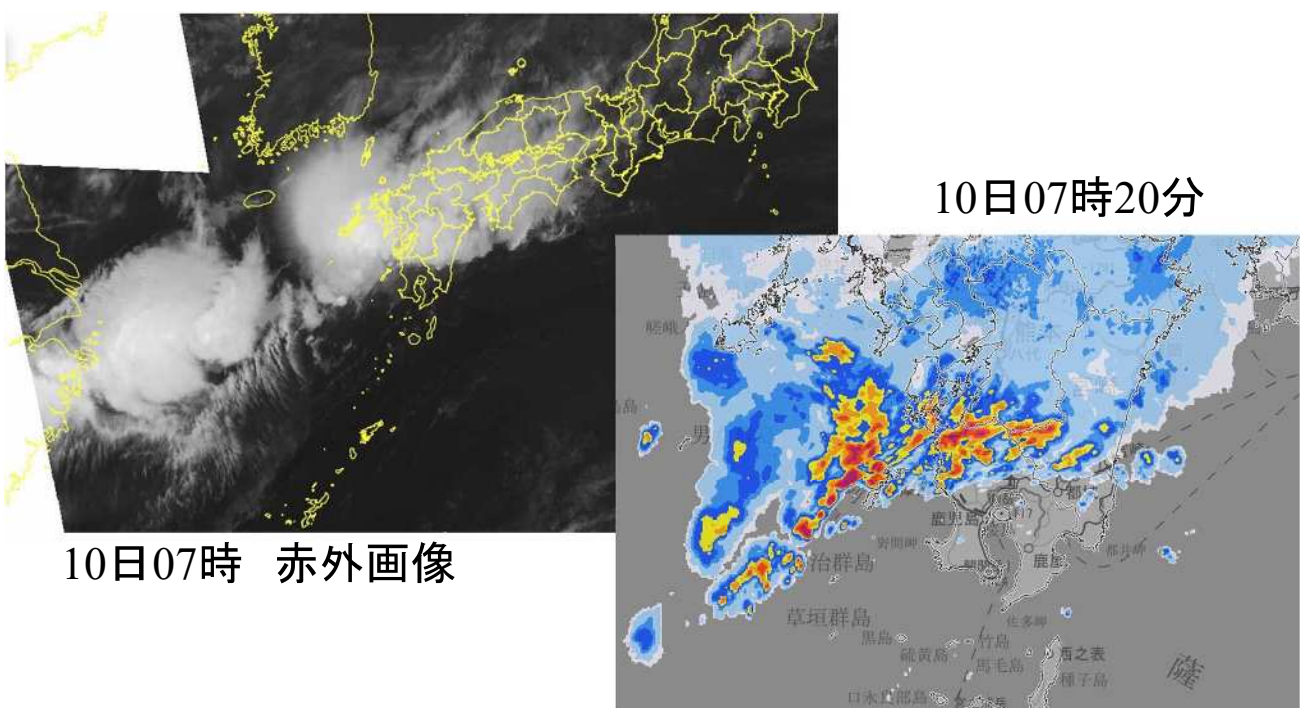

4

# キキクル（危険度分布） 10日07時20分

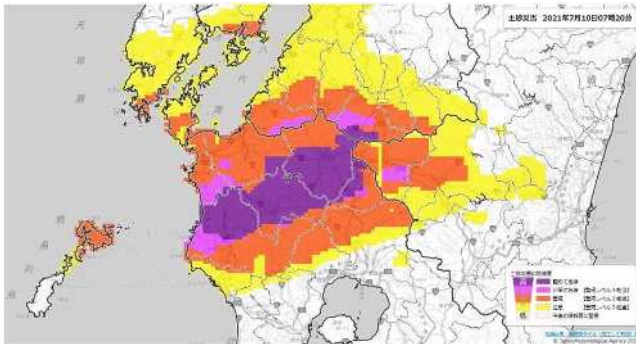

土砂キキクル

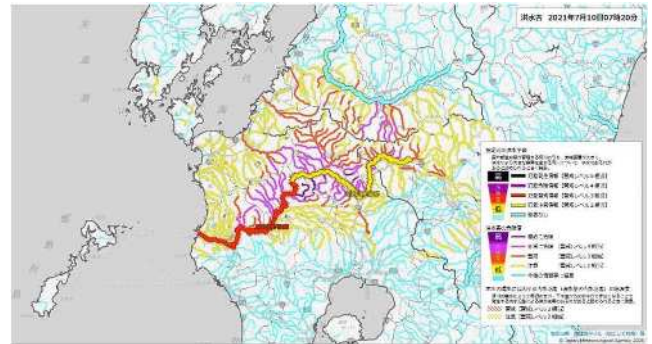

洪水キキクル

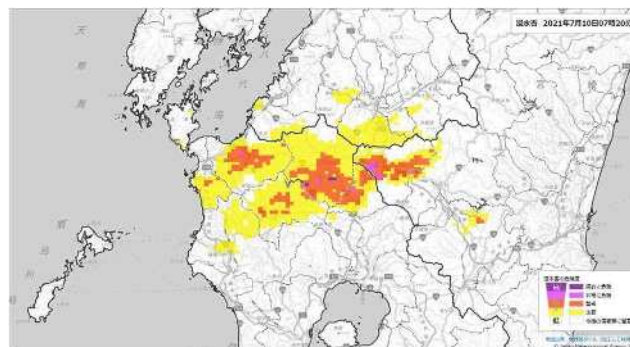

浸水キキクル

5

## 今後の雨の予想

	10日の 1時間雨量	11日06時までの 24時間雨量
薩摩地方	50ミリ	150ミリ
大隅地方	40ミリ	100ミリ

		10日					11日				
		6-9時	9-12時	12-15時	15-18時	18-21時	21-24時	0-3時	3-6時	6-9時	9-12時
		朝	昼前	昼過ぎ	夕方	夜の はじめ頃	夜遅く	未明	明け方	朝	昼前
大雨(土砂)	薩摩地方	特	特	特	特	注					
	大隅地方	注	注	注	注	注					
大雨(浸水) (り)	薩摩地方	50	40	30	30						
	大隅地方	40	40								
洪水	薩摩地方	警	警	警	警	注					
	大隅地方										

■ 特別警報 ■ 警報 ■ 注意報

- ・ 出水市、伊佐市、薩摩川内市、さつま町、湧水町に**大雨特別警報**を発表。
- ・ **土砂災害、低い土地の浸水、河川の増水や氾濫に最大級の警戒**

今後の予想を含めた最新の情報は気象台が発表した気象情報をご利用ください。  
 (鹿児島地方気象台HP: <https://www.jma-net.go.jp/kagoshima/index.html>)

6



**最新の資料をご確認ください**



※これは速報であり、数値等は今後も変わることがある。

## 令和3年7月9日からの大雨による被害状況等

### 1 被害状況

(1) 人的被害 なし

(2) 住家被害

市町村	住家被害(棟)						非住家被害(棟)				
	全壊	半壊	一部破損	床上浸水	床下浸水	計	公共建物		その他		計
							全壊	半壊	全壊	半壊	
さつま町			2								
計			2								

(3) 非住家被害 なし

### 2 避難情報発令状況 なし

### 3 避難情報

【警戒レベル5】緊急安全確保

※1：現時点で緊急安全確保が発令されている世帯数・人数。

※2：期間中に発令された最大対象数（解除済の対象数も含む）。

※3：4月1日時点の地区毎の人口（市町村報告）。市町村から要請があった場合、随時変更。

市町村	地区	対象数(発令中) (※1)		最大発令対象数(※2)		地区人口(※3)		発令日時	解除日時
		世帯数	人数	世帯数	人数	世帯数	人数		
薩摩川内市	薩摩川内市	43,549	89,098	43,549	89,098			7/10 04:00	
薩摩川内市	川内地域					34,228	70,632	7/10 04:00	
薩摩川内市	樋脇地域					3,106	6,014	7/10 04:00	
薩摩川内市	入来地域					2,264	4,310	7/10 04:00	
薩摩川内市	東郷地域					2,316	4,951	7/10 04:00	
薩摩川内市	祁答院地域					1,635	3,191	7/10 04:00	
伊佐市	伊佐市	13,123	24,696	13,123	24,696			7/10 06:15	
伊佐市	大口東校区					1,271	2,455	7/10 06:15	
伊佐市	大口校区					3,127	6,189	7/10 06:15	
伊佐市	牛尾校区					487	871	7/10 06:15	
伊佐市	羽月校区					1,644	3,135	7/10 06:15	
伊佐市	羽月西校区					503	837	7/10 06:15	
伊佐市	山野校区					1,245	2,141	7/10 06:15	
伊佐市	曾木校区					407	756	7/10 06:15	
伊佐市	針持校区					348	636	7/10 06:15	
伊佐市	平出水校区					240	449	7/10 06:15	
伊佐市	本城校区					1,071	1,977	7/10 06:15	
伊佐市	田中校区					1,051	2,061	7/10 06:15	
伊佐市	湯之尾校区					434	911	7/10 06:15	
伊佐市	菱刈校区					1,295	2,278	7/10 06:15	
さつま町	さつま町	10,481	21,165	10,481	21,165			7/10 04:30	
さつま町	宮之城地域					7,084	14,204	7/10 04:30	
さつま町	鶴田地域					1,796	3,845	7/10 04:30	
さつま町	薩摩地域					1,601	3,116	7/10 04:30	
計(全体)		67,153	134,959	67,153	134,959	67,153	134,959		

【警戒レベル4】避難指示

※1：現時点で避難指示が発令されている世帯数・人数。

※2：期間中に発令された最大対象数（解除済の対象数も含む）。

※3：4月1日時点の地区毎の人口（市町村報告）。市町村から要請があった場合、随時変更。

市町村	地区	対象数（発令中）（※1）		最大発令対象数（※2）		地区人口（※3）		発令日時	解除日時
		世帯数	人数	世帯数	人数	世帯数	人数		
鹿児島市	鹿児島市	4,286	9,000	4,286	9,000			7/10 01:10	
鹿児島市	吉田地域					1,880	3,948	7/10 01:10	
鹿児島市	郡山地域					2,406	5,052	7/10 01:10	
阿久根市	阿久根市	828	1,414	828	1,414			7/10 05:45	
阿久根市	大川地区					828	1,414	7/10 05:45	
出水市	出水市	25,299	52,547	25,299	52,547			7/10 05:15	
出水市	大川内地区					385	704	7/10 05:15	
出水市	東出水地区					2,941	5,569	7/10 05:15	
出水市	出水地区					2,790	5,531	7/10 05:15	
出水市	西出水地区					5,340	11,218	7/10 05:15	
出水市	米ノ津東地区					3,252	6,779	7/10 05:15	
出水市	米ノ津地区					2,364	5,072	7/10 05:15	
出水市	荘地区					437	825	7/10 05:15	
出水市	高尾野地区					3,633	7,998	7/10 05:15	
出水市	下水流地区					1,367	3,087	7/10 05:15	
出水市	江内地区					953	1,992	7/10 05:15	
出水市	野田地区					1,837	3,772	7/10 05:15	
薩摩川内市	薩摩川内市	43,549	89,098	43,549	89,098			7/10 04:00	7/10 04:00
薩摩川内市	川内地域					34,228	70,632	7/10 04:00	警戒レベル5緊急安全確保へ
薩摩川内市	樋脇地域					3,106	6,014	7/10 04:00	警戒レベル5緊急安全確保へ
薩摩川内市	入来地域					2,264	4,310	7/10 04:00	警戒レベル5緊急安全確保へ
薩摩川内市	東郷地域					2,316	4,951	7/10 04:00	警戒レベル5緊急安全確保へ
薩摩川内市	祁答院地域					1,635	3,191	7/10 04:00	警戒レベル5緊急安全確保へ
伊佐市	伊佐市	13,123	24,696	13,123	24,696			7/10 05:30	7/10 06:15
伊佐市	大口東校区					1,271	2,455	7/10 05:30	警戒レベル5緊急安全確保へ
伊佐市	大口校区					3,127	6,189	7/10 05:30	警戒レベル5緊急安全確保へ
伊佐市	牛尾校区					487	871	7/10 05:30	警戒レベル5緊急安全確保へ
伊佐市	羽月校区					1,644	3,135	7/10 05:30	警戒レベル5緊急安全確保へ
伊佐市	羽月西校区					503	837	7/10 05:30	警戒レベル5緊急安全確保へ
伊佐市	山野校区					1,245	2,141	7/10 05:30	警戒レベル5緊急安全確保へ
伊佐市	曾木校区					407	756	7/10 05:30	警戒レベル5緊急安全確保へ
伊佐市	針持校区					348	636	7/10 05:30	警戒レベル5緊急安全確保へ
伊佐市	平出水校区					240	449	7/10 05:30	警戒レベル5緊急安全確保へ
伊佐市	本城校区					1,071	1,977	7/10 05:30	警戒レベル5緊急安全確保へ
伊佐市	田中校区					1,051	2,061	7/10 05:30	警戒レベル5緊急安全確保へ
伊佐市	湯之尾校区					434	911	7/10 05:30	警戒レベル5緊急安全確保へ
伊佐市	菱刈校区					1,295	2,278	7/10 05:30	警戒レベル5緊急安全確保へ
さつま町	宮之城地域					7,084	14,204	7/10 04:30	警戒レベル5緊急安全確保へ
さつま町	鶴田地域					1,796	3,845	7/10 04:30	警戒レベル5緊急安全確保へ
さつま町	薩摩地域					1,601	3,116	7/10 04:30	警戒レベル5緊急安全確保へ
湧水町	湧水町	1,103	1,999	1,103	1,999			7/10 05:50	
湧水町	湧水町					1,103	1,999	7/10 05:50	
計（全体）		31,516	64,960	88,188	178,754	31,516	64,960		

【警戒レベル3】高齢者等避難

※1：現時点で高齢者等避難が発令されている世帯数・人数。

※2：期間中に発令された最大対象数（解除済の対象数も含む）。

※3：4月1日時点の地区毎の人口（市町村報告）。市町村から要請があった場合、随時変更。

市町村	地区	対象数（発令中）（※1）		最大発令対象数（※2）		地区人口（※3）		発令日時	解除日時
		世帯数	人数	世帯数	人数	世帯数	人数		
霧島市	霧島市	5,711	11,501	5,711	11,501			7/10 00:10	
霧島市	溝辺地区					3,717	7,823	7/10 00:10	
霧島市	横川地区					1,994	3,678	7/10 07:00	
計（全体）		5,711	11,501	5,711	11,501	5,711	11,501		



#### 4 県及び市町村の災害警戒本部設置状況

##### (1) 県・地方本部

県・地方本部	災害警戒本部		災害対策本部	
	設置	廃止	設置	廃止
県	7/10 01:30	対策本部へ	7/10 05:30	
鹿 児 島	7/10 01:30			
北 薩	7/10 02:48	対策本部へ	7/10 05:44	
始 良 ・ 伊 佐	7/10 01:30	対策本部へ	7/10 05:30	

##### (2) 市町村

市町村	災害警戒本部		災害対策本部	
	設置	廃止	設置	廃止
鹿 児 島 市	7/10 00:45			
阿 久 根 市	7/10 02:00			
出 水 市	7/10 02:30			
薩 摩 川 内 市	7/9 23:56	対策本部へ	7/10 03:29	
霧 島 市	7/10 00:10			
伊 佐 市	7/10 01:50	対策本部へ	7/10 06:15	
さ つ ま 町	7/10 01:25	対策本部へ	7/10 04:30	

## 5 気象警報発表状況

### (1) 特別警報

2021年07月10日 07時41分 現在

対象市町村	大雨				暴風			
	発表		解除		発表		解除	
	日付	時間	日付	時間	日付	時間	日付	時間
出水市	7/10	05:30						
伊佐市	7/10	05:30						
薩摩川内市	7/10	05:30						
さつま町	7/10	05:30						
湧水町	7/10	06:15						

### (2) 大雨・洪水・暴風警報

2021年07月10日 07時41分 現在

対象市町村	大雨				洪水				暴風			
	発表		解除		発表		解除		発表		解除	
	日付	時間	日付	時間	日付	時間	日付	時間	日付	時間	日付	時間
鹿児島市	7/9	23:48			7/9	23:48						
日置市	7/9	23:48			7/9	23:48						
いちき串木野市	7/9	23:48			7/9	23:48						
阿久根市	7/10	01:23			7/10	02:01						
出水市	7/10	01:23	7/10	05:30	7/10	02:37						
伊佐市	7/10	00:02	7/10	05:30	7/10	02:01						
長島町	7/10	06:15										
薩摩川内市	7/9	23:48	7/10	05:30	7/9	23:48						
霧島市	7/10	00:02			7/10	00:02						
始良市	7/9	23:48			7/9	23:48						
さつま町	7/10	00:02	7/10	05:30	7/10	02:01						
湧水町	7/10	01:23	7/10	06:15	7/10	02:01						
薩摩川内市甕島	7/10	05:30										

### (3) 土砂災害警戒情報

2021年07月10日 07時41分 現在

対象地域	土砂災害警戒情報			
	発表		解除	
	日付	時間	日付	時間
鹿児島市	7/9	23:56		
日置市	7/9	23:56		
いちき串木野市	7/10	01:50		
阿久根市	7/10	01:50		
出水市	7/10	01:50		
伊佐市	7/10	01:50		
薩摩川内市	7/9	23:56		
霧島市	7/10	00:10		
始良市	7/9	23:56		
さつま町	7/10	01:25		
湧水町	7/10	03:15		

## 6 主な雨量の状況

観測地点	総雨量	うち最大時間雨量 (日時)			降り始め
さつま柏原 (気象) (さつま町)	402.5 mm	73.0 mm	7/10	02:00-03:00	2021/7/9 5:00
紫尾山 (気象) (さつま町)	367.0 mm	73.0 mm	7/10	01:00-02:00	2021/7/9 5:00
出水 (気象) (出水市)	186.0 mm	44.0 mm	7/10	03:00-04:00	2021/7/9 5:00

## 令和3年7月9日からの大雨による被害状況等

### 1 主な被害状況

#### (1) 河川課

	河川名	市町村	被災要因	発生日時	被害額
1	川内川水系 支川	さつま町	浸水被害が発生している模様 外水か内水かは不明	調査中	調査中
2	川内川水系 山野川	伊佐市	河川が氾濫（越水）した模様	調査中	調査中

#### (2) 砂防課

(単位：箇所)

区分					合計
がけ崩れ					0
山腹崩壊					0
土石流等					0
合計					0

※被害情報なし

#### (3) 港湾空港課

被害情報なし

#### (5) 都市計画課

被害情報なし

#### (6) 建築課

被害情報なし

## 2 道路規制状況

別紙

7月10日の気象警報による被害状況 (7月10日 7時00分現在)

鹿児島県災害対策本部

【設置】

《道路維持課》

### ●通行規制状況

令和3年7月10日 7時00分現在

※( )は冠水除き

(1) 全面通行止 5(2)箇所 (県管理：4(2)箇所、国・NEXCO管理：1(0)箇所)

	路線名	市町村	規制区間	規制理由	規制開始	規制解除	備考	規制
1	国道267号	さつま町	さつま町まなも～伊佐市針掛	崩土、冠水	7/10 5:30～			1
2	(主) 菱刈横川線	伊佐市	伊佐市菱刈重留	崩土	7/10 6:00～			1
3	(一) 鶴田定之段線	さつま町	薩摩郡さつま町神子	冠水	7/10 6:20～			1
4	国道447号	出水市	出水市上鶴岡～伊佐市境	冠水	7/10 6:45～			1
5	九州縦貫道		えびのIC～栗野IC	事前通行規制	7/10 8:50～			1
6								
7								
8								
9								
10								
11								
12								
13								
14								
15								
16								
17								
18								
19								
20								

箇所数 5

(2) 片側通行止 3箇所 (県管理：3箇所、国・NEXCO管理：0箇所)

	路線名	市町村	規制区間	規制理由	規制開始	規制解除	備考	規制
1	(主) 阿久根東郷線	薩摩川内市	薩摩川内市東郷町藤川	崩土	7/10 4:00～			1
2	(一) 吉川川内線	薩摩川内市	薩摩川内市高城町	崩土	7/10 5:30～			1
3	国道268号	伊佐市	伊佐市菱刈川北	崩土	7/10 6:00～			1
4								
5								
6								
7								
8								
9								
10								
11								
12								
13								
14								
15								
16								
17								
18								
19								
20								

箇所数 3





令和3年7月10日7時30分現在  
農政対策部

## 令和3年7月9日からの大雨による被害状況等

### 1 主な被害状況

(1) 農政課

- ① 農業関係 調査中

(2) 農地保全課

- ① 農地・農業施設の被害 調査中