

鹿児島県歴史資料センター黎明館 所蔵品目録(XV) 歴史(3)

Catalogue of Collections (XV) History Section (3)
Kagoshima Prefectural Museum of Culture
REIMEIKAN
1998



鹿児島県歴史資料センター 黎明館

鹿児島県歴史資料センター黎明館 所蔵品目録(XV) 歴史(3)

Catalogue of Collections (XV) History Section (3)
Kagoshima Prefectural Museum of Culture
REIMEIKAN
1998

鹿児島県歴史資料センター 黎明館

はじめに

鹿児島県歴史資料センター黎明館に収蔵・展示する資料の収集については、県民の皆様や県外にお住まいの本県出身者の方々などの積極的なご協力により、現在約8万4千点の資料を収蔵しております。

ここに、あらためて皆様のご協力に対し、厚く御礼申し上げます。

当館の資料については、広く県民や関係者の方々に活用されることを願って、これまで「美術・工芸」・「美術・工芸(2)」・「文書」・「文書(2)」・「文書(3)」・「文書(4)」・「産業(Ⅰ)」・「産業(Ⅱ)」・「歴史」・「歴史(2)」・「民俗」・「民俗(2)」・「考古」・「総記・記録・自然」の目録を発行してまいりました。

本年度は、所蔵品目録第15輯として、歴史の部門の第3巻を発行することにしました。

この目録を皆様方のお役に立てていただければ幸いです。

平成10年3月

鹿児島県歴史資料センター黎明館

館長 今吉 弘

凡 例

1. この目録は、黎明館が収蔵している歴史資料のうち、平成5年1月から平成9年12月末現在までに収蔵したものを収録したものであり、寄託資料は除外した。
2. 資料は、総集・武具・武装・人物・宗教・教育・交易・調度等に分類した。
3. 資料の記載は、番号・資料名・数量・摘要・年代・大きさ・受入年・方法・台帳番号等とした。
4. 資料の大きさは、センチメートルを単位とした。
5. 資料写真は、資料の中から適宜に抽出し、掲載した。

目 次

はじめに

凡 例

資料写真（カラー）…………… 1

 〃 （モノクロ）…………… 9

所蔵品歴史資料目録……………27

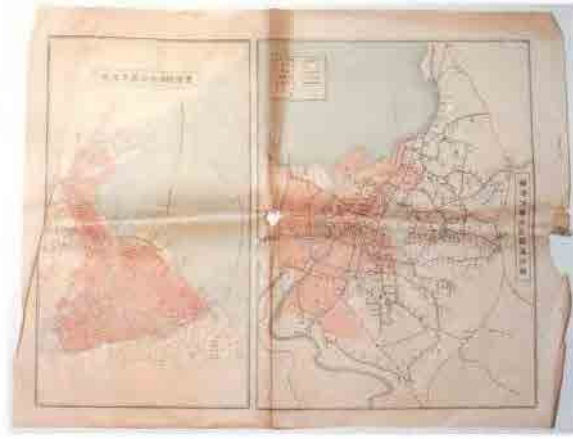

総集6 大震関連火災区域地図



総集18 陸軍特別大演習記念絵葉書



総集19 陸軍特別大演習記念絵葉書



総集20 陸軍特別大演習記念絵葉書

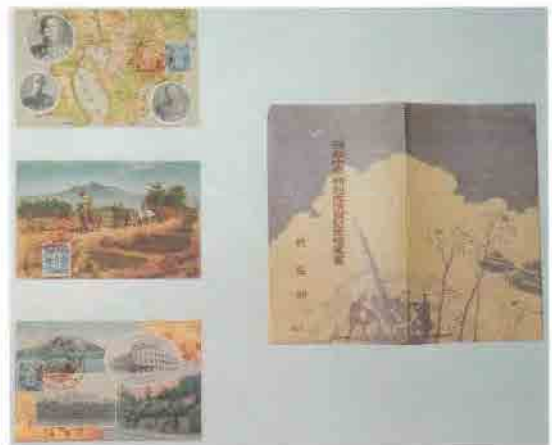

総集21 陸軍特別大演習記念絵葉書



総集22 陸軍特別大演習記念絵葉書



総集23 陸軍特別大演習記念写真



総集90 寺島宗則 肖像画



総集91 錦絵「皇国官員鏡」



総集95 寺島宗則 大礼帽



総集96 寺島宗則
勲一等旭日大綬章



総集97 寺島宗則 印鑑



総集98 寺島宗則
勲一等旭日大綬章副章



総集107 寺島宗則 大礼服・ベスト
上着・ズボン



総集108 寺島宗則
伯爵位服 上着,ズボン



総集109 サーベルとベルト



総集112 寺島誠一郎
伯爵位礼服 上着,ズボン

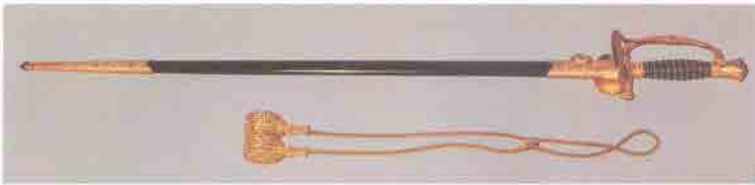

総集114 サーベルとベルト



総集115 ベスト



総集171 神聖アンナ第二等勲章



総集185 韓国併合記念章



武具・武装1 縹色威具足
兜・大袖・小具足・軍扇



武具・武装2 羽織



武具・武装3 天吹



武具・武装4 刀（豊後往藤原則行作）



武具・武装7 薩摩弓



武具・武装11 火繩銃 銘 薩州大村往兼平



武具・武装12 火繩銃 無銘



人物2 橋本閨雪筆
「満州軍総司令部凱旋当日之奉天停車場前実況」



人物3 山田有信 肖像掛幅



人物16 山本秋水肖像画(原画)



人物17 山本秋水写掛軸(小松甲川筆)



人物22 千人針



人物30 中支方面日支兩軍態勢要図



宗教1 鉦



交易1 軍事郵便ハガキ、封書

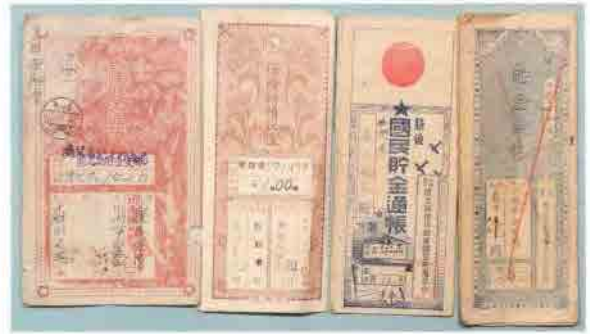

交易1 銃後国民貯金通帳



交易1 人力車



調度1 電話器



調度3 壁掛式電話器



調度4 ラッパ式蓄音機



調度7 和英カナタイプ



調度8 薩摩焼湯椀



調度18 歩兵第四十五連隊名入皿



調度19 鹿児島県庁舎落成記念品（セット）



調度20 昭和天皇献上茶器





総集1 示現流燕飛之次第



総集2 島津斉彬従三位追贈宣命案

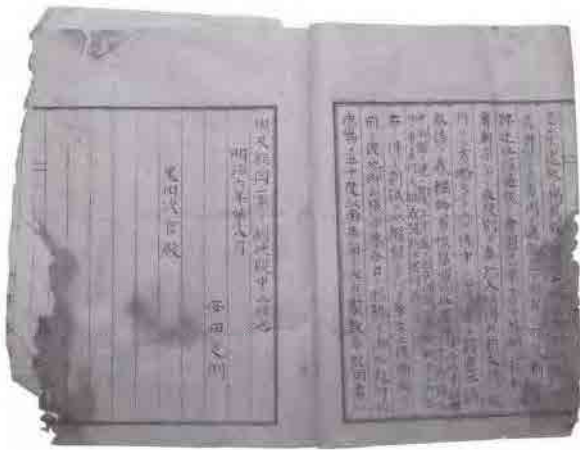

総集3 魯館戸井人員調

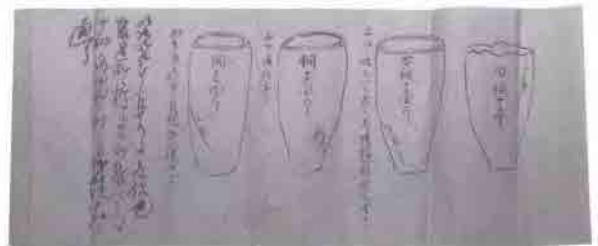

総集4 バッセル試験成績書付

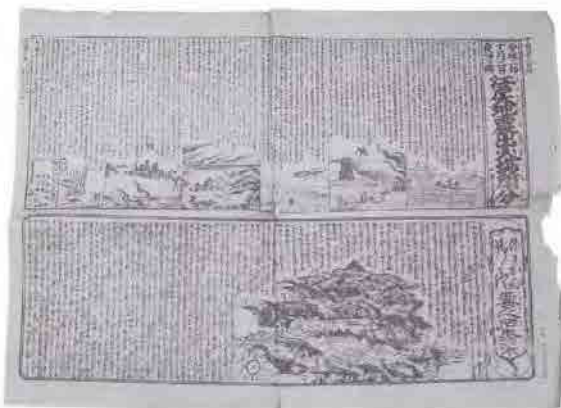

総集5 安政大地震記事

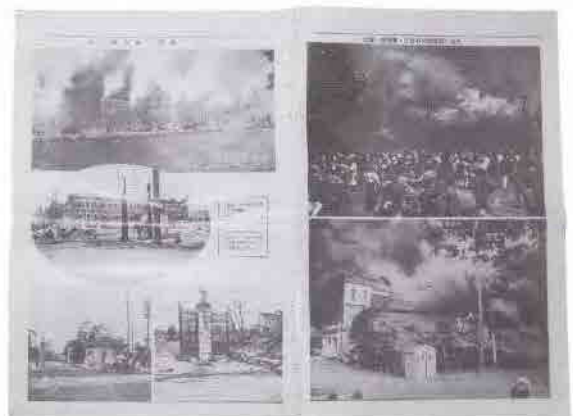

総集7 関東大地震記録



総集14 雑誌『フォト』関係原稿



総集17 河野通哉談 大西郷終焉の実況



総集24 総裁宮奉仰宴会通知 勝目清宛



総集25 天皇陛下拝謁通知



総集26 行在所御門鑑交付請求書



総集27 奉送迎入場証

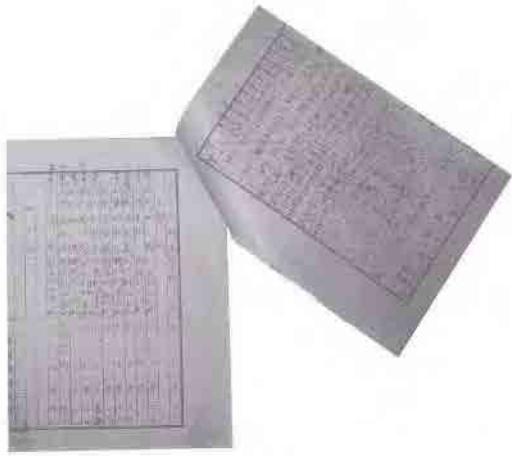

総集32 第二次世界大戦県出身処刑者氏名



総集34 大東亜戦争特別据置貯金証書

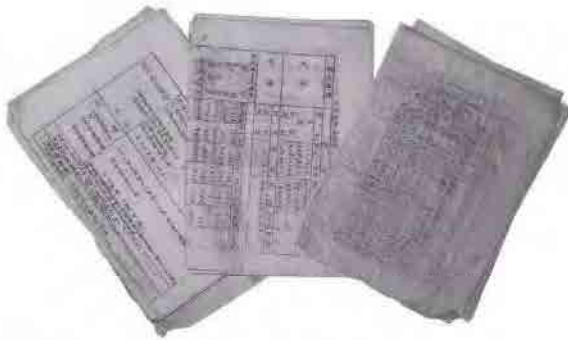

総集38 中郡宇村行政関係資料

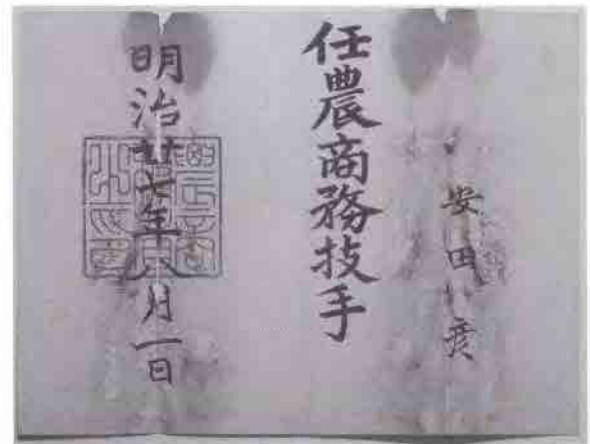

総集39 安田彦辞令（任農商務技手）



総集40 安田彦宛農商務大臣榎本武揚通達



総集56 勝目清辞令





総集58 加納久宜関係資料



総集61~63 島津奨学資金貸費規則

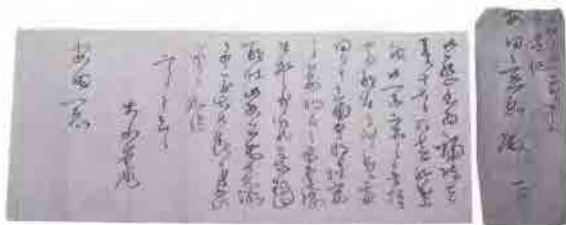

総集78 大山巖書簡 安田定則宛



総集82 大慈寺文化財収蔵庫建設費
補助金交付についての陳情所



総集92 李鴻章書

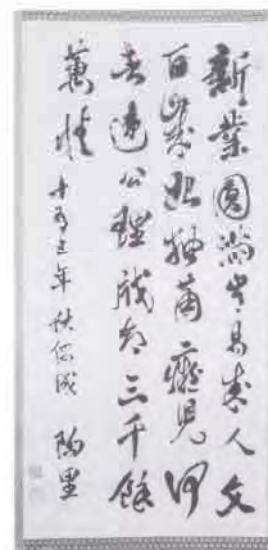

総集93 寺島宗則書

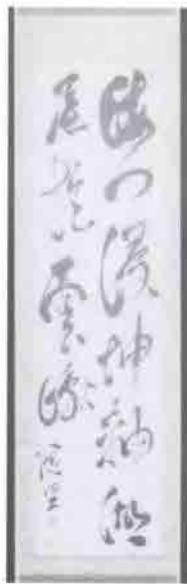

総集94 寺島宗則書



総集99 寺島宗則一等略綬



総集100 寺島宗則デスマスク



総集101 寺島宗則写真



総集102 松木弘安写真

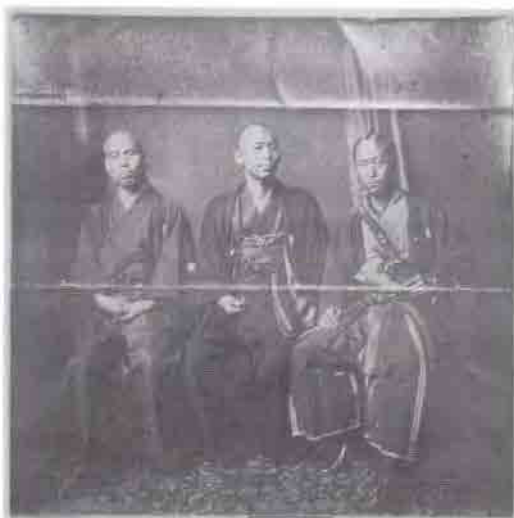

総集103 松木弘安写真



総集104 寺島宗則胸像写真



総集106 寺島宗則口授「財政辨偽」



総集111 寺島宗則墓碑銘文草稿



総集116 寺島邸写真(白金台)



総集117 大山夫妻記念写真



総集118 園遊会写真



総集119 松木宗令・津與写真



総集121 寺島誠一郎写真①



総集141 タフト写真



総集164 寺島邸写真(平河町)



総集205 韓国併合記念章之證



総集213 大礼記念章之證



総集214 從軍記章之證

貴族院議員伯爵寺島誠一郎
 特別都市計畫畫委員
 會委員被仰付
 大正十五年二月九日
 内閣

總集232 特別都市計畫畫委員會委員辞令

從三位勳六等伯爵寺島誠一郎
 臨時博覽會評議員
 被仰付
 大正三年六月二十三日
 内閣

總集233 臨時博覽會評議員辞令

從五位伯爵寺島誠一郎
 故三位勳六等伯爵寺島宗則明治
 廿五年十月震災前愛知岐身兩縣
 下被害者救助金拾圓施與候改
 奇特旨為其賞水壹壹箇
 下賜候事
 明治廿七年四月十三日
 賞勳局總裁從三位勳三等侯爵西園寺公望
 賞勳局副總裁從三位勳等子爵大給 恒

總集236 寄附感謝狀

外務省
 一全參圓 寺島誠一郎
 明治三十八年縣下凶作ノ際窮民救
 恤トシテ頭書之通寄附候段奇
 特ニ候事
 明治四十一年二月一日
 宮城縣知事從四位勳等龜井茲郎
 福島縣知事正五位勳等平岡定太郎
 巖手縣知事正五位勳等笠井信一

總集237 寄附感謝狀

正位勳等伯爵寺島誠一郎
 荏原郡大崎町第二日野尋常小
 學校新築費トシテ金五拾圓
 寄附候段奇特ニ付為其賞
 水壹箇下賜候事
 明治四十三年四月十六日
 東京府知事正位勳等阿部浩

總集238 寄附感謝狀

此は正位勳等伯爵寺島誠一郎
 大正十四年十一月
 大正十四年十一月
 大正十四年十一月
 大正十四年十一月

總集247 締盟狀

此は正位勳等伯爵寺島誠一郎
 大正十四年十一月



総集249 明治神宮奉賛會評議員辞令



総集255 日仏協會評議員辞令



総集253 海外旅券

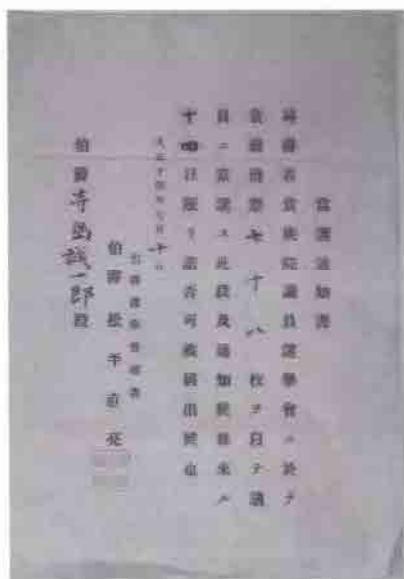
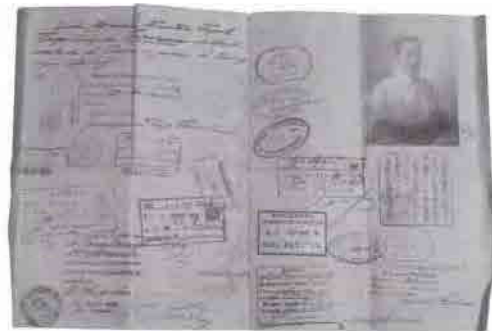

総集265 当選通知書

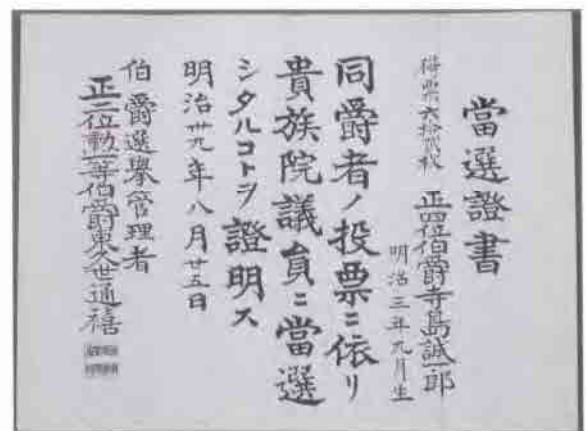

総集266 当選證書



総集272 米国旅行辞令

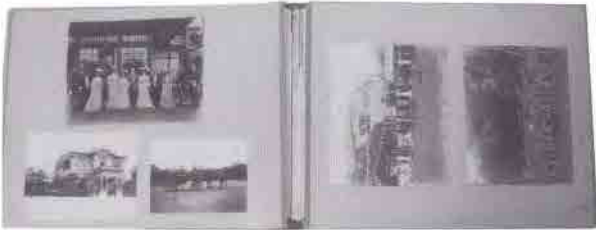

総集293 タフト卿来日記念写真アルバム

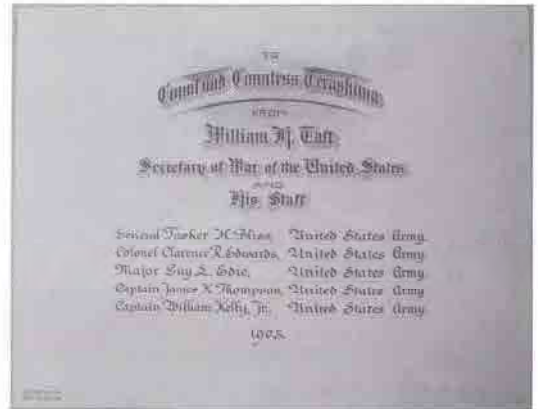

総集294 モンタヌス桜島之図



総集295 モンタヌス鹿児島之図



総集296 鹿児島市街写真



武具・武装10 薩摩藩銃薬方火薬箱



人物1 日露戦争従軍者写真帳



人物4 英国大使マクドナルド氏写真



人物12 島津珍彦・忠欽写真



人物21 大久保・木戸・井上等写真



人物23 戦傷の件通報

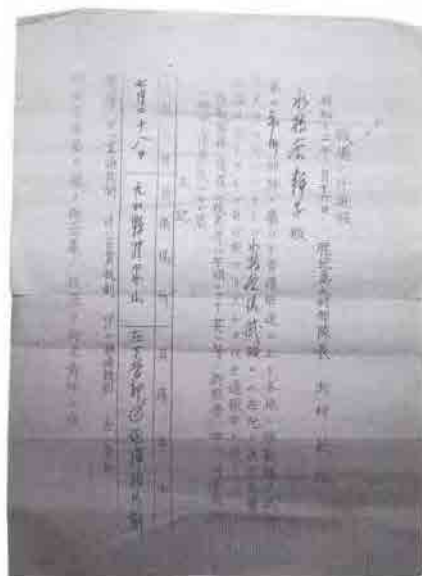



人物24 戦傷カード

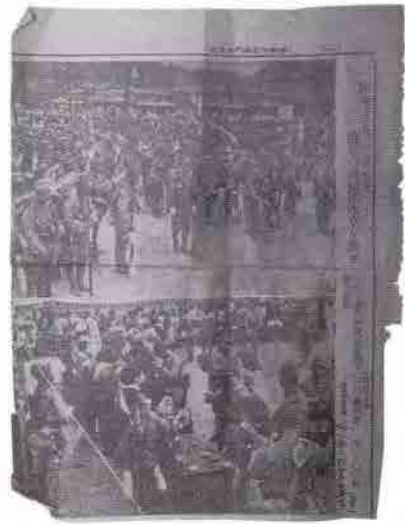

人物25 新聞切り抜き



人物26 軍事郵便

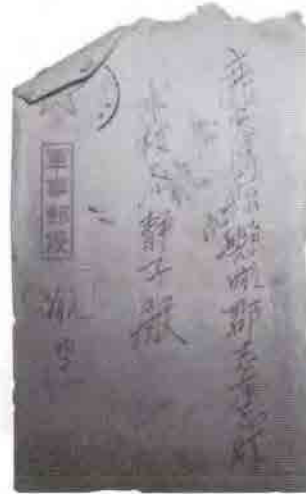

人物27 軍事郵便

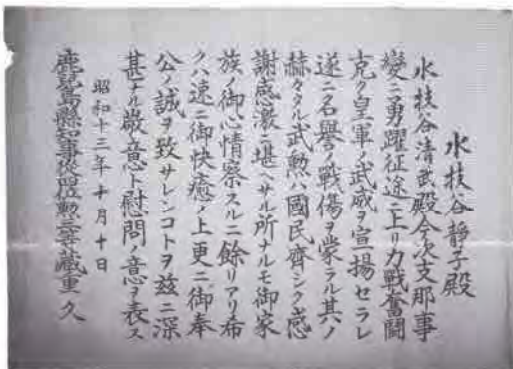

人物32 慰問状（鹿兒島懸知事・蔵重久）



人物35 第45連隊軍隊手帳



人物36 帰順願



人物37 帰順願



人物38 帰順願



人物39 送別の辞

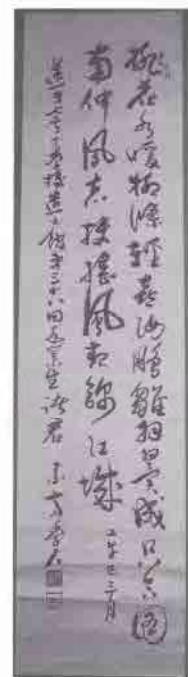

人物40 熊本鎮台軍隊手帳



人物45 重野安繹書 (扁額)



人物46 伊東祐享書 (扁額)

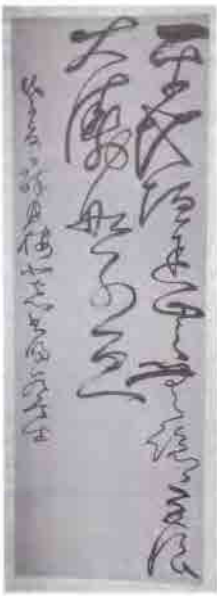

人物47 後藤象二郎君真蹟書幅（箱入）学海題



人物48 川村景明筆一行書掛幅（対）



人物49 山岡鉄舟筆一行書掛幅（対）

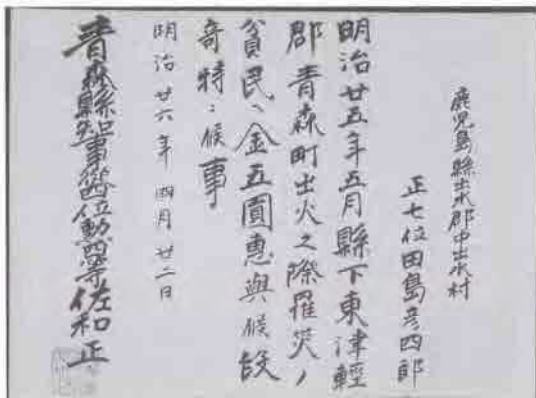

人物78 田島彦四郎辞令 褒賞金五圓惠與



人物82 田島彦四郎履歷書



人物86 陸軍大臣許可証 大連灣渡航許可



人物87 南滿州鉄道株式会社通達 感謝状交付の件

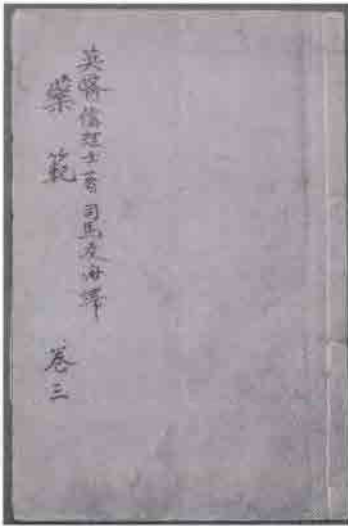

人物88 ウィリス著「葉範 卷三」



人物89 ウィリス口授「日講紀聞 卷一・二」



教育1 第七高等学校造士館開校十周年記念帳



教育2 造士館創設の沿革および第七高等学校造士館全景



教育3 小川森秀写真



教育4 築田（生橋）勝三郎写真



教育5 青年学校手帳



調度6 九十紋手文庫

所蔵歴史資料目録目次

総集	27
武具・武装	38
人物	39
宗教	42
教育	42
交易	43
調度	44

ゴジックの番号の資料はカラー写真、番号を○で囲んである資料は、モノクロ写真で掲載してあります。

総 集

番号	資 料 名	数量	摘 要	年 代	大 き さ	受入年・方法	台帳番号
①	示現流燕飛之次第	1		寛永14年12月	12.0×169.0	平6 .贈	3877-1
②	高津斎彬従三位追贈宣命案	1		文久3年2月	19.1×75.0	平6 .贈	3877-2
③	魯館戸数井人員調	1	安田定則より黒田次官宛	明治6年8月	27.3×20.0	平6 .贈	3877-3
④	バツセル試験成績書付	1		明治39年11月	24.5×17.0	平6 .贈	3877-4
⑤	安政大地震記事	1		安政2年10月2日	38.3×52.5	平6 .贈	3877-5
6	大震関連火災区域地図	1	東京・横浜	大正12年	51.0×38.4	平6 .贈	3877-6
⑦	関東大地震記録	1		大正12年	38.3×26.5	平6 .贈	3877-7
8	南九州郷土研究 第5号	1	南九州郷土研究会		23.7×27.5	平6 .贈	3877-8
9	蒲生城磨崖梵字の研究	2	宮園南水著	昭和	25.9×18.0	平6 .贈	3877-9
10	蒲生竜城址調査資料	1		昭和45年1月25日	25.6×36.4	平6 .贈	3877-10
11	わが郷土と歌道	1		昭和	25.7×18.5	平6 .贈	3877-11
12	新聞切り抜き	1		昭和	21.3×30.1	平6 .贈	3877-12
13	雑誌「フォト」	1	東郷平八郎記	昭和46年5月	33.3×25.5	平6 .贈	3877-13
⑭	雑誌「フォト」関係原稿	1	東郷平八郎記	昭和46年	25.7×18.3	平6 .贈	3877-14
15	東郷平八郎スナップ写真	1	2枚	昭和	9.1×6.3 8.7×8.5	平6 .贈	3877-15
16	東郷元帥の碑文写真	1		昭和	9.2×13.0	平6 .贈	3877-16
⑰	西郷隆盛終焉の実況	1	河野通哉談		25.7×36.3	平6 .贈	3877-17
18	陸軍特別大演習記念絵葉書	1	鹿児島・宮崎県発行	昭和10年11月	14.1×9.0	平6 .贈	3877-18
19	陸軍特別大演習記念絵葉書	1	鹿児島観光協会発行	昭和10年11月	14.1×9.0	平6 .贈	3877-19
20	陸軍特別大演習記念絵葉書	2	鹿児島市役所発行	昭和10年11月	14.1×9.0	平6 .贈	3877-20
21	陸軍特別大演習記念絵葉書	1	統監部	昭和10年11月	14.1×9.0	平6 .贈	3877-21
22	陸軍特別大演習記念絵葉書	1	統監部	昭和10年11月	14.1×9.0	平6 .贈	3877-22
23	陸軍特別大演習記念写真	1	陸軍省	昭和10年11月	14.1×9.0	平6 .贈	3877-23
⑳	総裁宮奉仰宴会通知	4	勝目清宛	昭和10年11月	15.8×10.4	平6 .贈	3877-24
㉑	天皇陛下拝謁通知	2	勝目清宛	昭和10年11月	17.3×11.5	平6 .贈	3877-25
㉒	行在所御門鑑交付請求書	5		昭和10年10月	24.4×16.6	平6 .贈	3877-26
㉓	奉送迎入場証	5		昭和11年11月	14.5×9.0	平6 .贈	3877-27

番号	資料名	数量	摘要	年代	大きさ	受入年・方法	台帳番号
28	腕章	2			9.0×43.0	平6 .贈	3877-28
29	事務委員長章	1			11.3×5.7	平6 .贈	3877-29
30	鹿児島史談会会員名簿	1		昭和	19.9×15.6	平6 .贈	3877-30
31	鹿児島史談会関係資料	1	肇国聖蹟調査委員会官制書他	昭和15年6月2日	26.5×17.9	平6 .贈	3877-31
32	第二次世界大戦県出身処刑者氏名	1		昭和	25.1×17.8	平6 .贈	3877-32
33	防空待避所設計図	4		昭和	55.0×59.5	平6 .贈	3877-33
34	大東亜戦争特別据置貯金証書	1	熊本貯金支局 鹿児島郵便局	昭和20年12月20日	10.4×14.7	平6 .贈	3877-34
35	個人金融通帳	1		昭和21年	20.2×13.6	平6 .贈	3877-35
36	林田旅館料金領収証書	1		昭和7年7月28日	13.0×16.8	平6 .贈	3877-36
37	吟松亭領収証書	1		昭和	12.1×33.0	平6 .贈	3877-37
38	中郡宇村行政関係資料	1		昭和	27.6×19.7	平6 .贈	3877-38
39	安田彦辞令	1	任農商務技手	明治27年8月	22.8×30.8	平6 .贈	3877-39
40	榎本武揚（農商務大臣）通達	1	安田彦宛	明治30年3月	28.0×20.0	平6 .贈	3877-40
41	安田彦位記	1	従七位	明治30年10月	22.8×30.8	平6 .贈	3877-41
42	勝目健通知表	1	山下尋常小学校 第1学年	大正3年	19.7×13.1	平6 .贈	3877-42
43	勝目健通知表	1	山下尋常小学校 第2学年	大正4年	19.7×13.1	平6 .贈	3877-42-1
44	勝目健通知表	1	山下尋常小学校 第3学年	大正5年	19.7×13.1	平6 .贈	3877-42-2
45	勝目健通知表	1	山下尋常小学校 第4学年	大正6年	19.7×13.1	平6 .贈	3877-42-3
46	勝目健通知表	1	山下尋常小学校 第5学年	大正7年	19.7×13.1	平6 .贈	3877-42-4
47	勝目健通知表	1	山下尋常小学校 第6学年	大正8年	19.7×13.1	平6 .贈	3877-42-5
48	勝目健修業証書	1	山下尋常小学校 第1学年	大正4年3月24日	23.0×31.0	平6 .贈	3877-43
49	勝目健修業証書	1	山下尋常小学校 第2学年	大正5年3月24日	23.0×31.0	平6 .贈	3877-43-1
50	勝目健修業証書	1	山下尋常小学校 第3学年	大正6年3月24日	23.0×31.0	平6 .贈	3877-43-2
51	勝目健修業証書	1	山下尋常小学校 第4学年	大正7年3月22日	23.0×31.0	平6 .贈	3877-43-3
52	勝目健修業証書	1	山下尋常小学校 第5学年	大正8年3月24日	23.0×31.0	平6 .贈	3877-43-4
53	勝目健賞状	1	山下尋常小学校 第2学年	大正5年3月24日	26.2×36.5	平6 .贈	3877-44
54	勝目健賞状	1	山下尋常小学校	大正6年3月24日	26.2×36.5	平6 .贈	3877-44-1
55	勝目健皆勤証	1	大日本武徳會 鹿児島支部	大正10年7月31日	23.0×31.5	平6 .贈	3877-45

番号	資料名	数量	摘要	年代	大きさ	受入年・方法	台帳番号
⑤6	勝目清辞令	2		昭和18年2日	25.8×18.4	平6 .贈	3877-46
57	勝目清辞令	1	大日本青年団参与	昭和18年5月1日	26.7×18.9	平6 .贈	3877-47
⑤8	加納久宜関係資料	1	鹿子島朝日新聞の記事他	明治	26.0×36.6	平6 .贈	3877-48
59	「止宿村方江申渡書付」解説文	1			25.6×18.2	平6 .贈	3877-49
60	中山吉之助借用書	1	山本永規宛	明治40年6月	26.3×17.7	平6 .贈	3877-50
⑥1	島津奨学資金貸費規則	1		大正1年	21.3×15.0	平6 .贈	3877-51
⑥2	島津奨学資金貸費規則	1		大正4年	22.4×15.2	平6 .贈	3877-52
⑥3	島津奨学資金貸費規則	1		大正5年	22.5×15.0	平6 .贈	3877-53
64	九良賀野幹書簡	1	公爵島津家執事	昭和8年2月11日	19.5×52.5	平6 .贈	3877-54
65	大麻暦頒布各町別表	1		昭和8年	25.5×17.8	平6 .贈	3877-55
66	DEVINE大佐書簡	1	勝目清宛	昭和23年7月	26.0×20.4	平6 .贈	3877-56
67	佐々重威書簡	1	勝目市長宛	明治28年8月	19.6×74.0	平6 .贈	3877-57
68	佐多直大書簡	1	勝目清宛	昭和(?)年5月8日	25.5×18.6	平6 .贈	3877-58
69	飛行場建設総工事費調	1		昭和	27.5×19.7	平6 .贈	3877-59
70	勝目ツル名札	1			6.6×3.2	平6 .贈	3877-60
71	田畑守雄書簡	1	勝目清宛	昭和35年9月	16.0×24.5	平6 .贈	3877-61
72	山口政雄書簡	1	勝目清宛	昭和43年2月	23.0×17.8	平6 .贈	3877-62
73	山口祐造書簡	1	勝目清宛	昭和46年3月	25.7×18.0	平6 .贈	3877-63
74	原口尚武書簡	1	勝目清宛	昭和46年5月	26.0×36.0	平6 .贈	3877-64
75	田畑與三郎書簡	1	勝目清宛	昭和(?)年9月14日	23.0×17.8	平6 .贈	3877-65
76	前屋真瑞書簡	1	勝目清宛		23.0×17.7	平6 .贈	3877-66
77	高島弥之助書簡	1	勝目清宛		18.0×9.0	平6 .贈	3877-67
⑦8	大山巖書簡	1	安田定則宛	明治(?)年2月13日	17.5×41.5	平6 .贈	3877-68
79	一粒の米	1	内藤喬著		25.0×17.5	平6 .贈	3877-69
80	久永家の来歴	1	正建寺旬山著		19.0×12.8	平6 .贈	3877-70
81	持明夫人	1	桃園恵真著	昭和40年12月30日	21.0×15.1	平6 .贈	3877-71
⑧2	大慈寺文化財収蔵庫建設費補助金交付についての陳情書	1		昭和35年11月9日	25.8×18.0	平6 .贈	3877-72
83	大慈寺収蔵庫資料写真	1			12.0×16.5	平6 .贈	3877-73

番号	資料名	数量	摘要	年代	大きさ	受入年・方法	台帳番号
84	8ミリフィルム	1	我が家・車中・ 邸にて	昭和	径7.4	平6 .贈	3877-74
85	8ミリフィルム	1	那智の滝・和歌 山城	昭和	径7.4	平6 .贈	3877-75
86	8ミリフィルム	1	タイコおどり・ 黒髪・我が家	昭和	径7.4	平6 .贈	3877-76
87	8ミリフィルム	1	朝の掃除・我が 家・八田の墓	昭和	径7.4	平6 .贈	3877-77
88	8ミリフィルム	1	甲子園・瀬八丁	昭和	径7.4	平6 .贈	3877-78
89	8ミリフィルム	1	川添宅・松崎宅・ 市長会	昭和	径7.4	平6 .贈	3877-79
90	寺島宗則肖像画	1	油絵	明治	75.6×52.0	平6 .贈	3879-1
91	錦絵 皇国官員鏡	1		明治	21.6×30.4	平6 .贈	3879-2
92	李鴻章書	1		明治	32.0×66.5	平6 .贈	3879-3
93	寺島宗則書	1		明治15年	230.5×82.8	平6 .贈	3879-4
94	寺島宗則書	1		江戸時代	170.3×35.4	平6 .贈	3879-5
95	寺島宗則大礼帽	1		明治	170.3×35.4	平6 .贈	3879-6
96	寺島宗則勲一等旭日大綬章	1		明治10年2月	170.3×35.4	平6 .贈	3879-7
97	寺島宗則印鑑	3			4.5×1.8×7.0	平6 .贈	3879-8
98	寺島宗則勲一等旭日大綬章 副章	1		明治	7.5×7.5	平6 .贈	3879-9
99	寺島宗則一等略綬	2		明治	径1.5	平6 .贈	3879-10
100	寺島宗則デスマスク	1		明治	23.5×18.5	平6 .贈	3879-11
101	寺島宗則写真	4	外務卿時代	明治	20.0×14.1	平6 .贈	3879-12
102	松木弘安写真	1		文久2年	18.0×13.0	平6 .贈	3879-13
103	松木弘安写真	1		文久2年	22.8×22.9	平6 .贈	3879-14
104	寺島宗則胸像写真	1		明治	15.2×11.0	平6 .贈	3879-15
105	寺島宗則胸像写真	5	5枚	明治	7.2×5.6	平6 .贈	3879-16
106	寺島宗則口授「財政辨偽」全	1		明治	19.4×13.7	平6 .贈	3879-17
107	寺島宗則大礼服	3	上着,ベスト, ズボン	明治	身丈92.0 身丈48.5 ズボン長さ106.0	平6 .贈	3879-18
108	寺島宗則伯爵位服	2	上着,ズボン	明治	身丈100.5 ズ ボン長さ108.5	平6 .贈	3879-19
109	サーベルとベルト	2	寺島宗則	明治	サーベル88.5 ベルト16.5	平6 .贈	3879-20
110	寺島宗則書「宇宙元気」	1	複製	明治	38.0×25.6	平6 .贈	3879-21
111	寺島宗則墓碑銘文草稿	3		明治27年6月	27.5×20.0	平6 .贈	3879-22

番号	資料名	数量	摘要	年代	大きさ	受入年・方法	台帳番号
112	寺島誠一郎伯爵位礼服	2	上着、ズボン	明治	上着身丈106.0, ズボン長さ108.5	平6 .贈	3880-1
113	寺島誠一郎礼服	2	上着、ズボン	明治	上着身丈99.0, ズボン長さ104.5	平6 .贈	3880-2
114	サーベルとベルト	2	寺島宗久	明治	サーベル 長さ82.5, ベルト 長さ17.0	平6 .贈	3880-3
115	ベスト	1	寺島宗久	明治	長さ51.5	平6 .贈	3880-4
116	寺島邸写真(白金台)	2		明治	20.5×27.0, 21.0×27.0	平6 .贈	3880-5
117	大山夫妻記念写真	2		明治	21.0×27.0	平6 .贈	3880-6
118	園遊会写真	1		明治	39.2×51.5	平6 .贈	3880-7
119	松木宗令・津與写真	1		大正4年4月	14.0×19.5	平6 .贈	3880-8
120	松木家親族写真	1		明治44年5月	11.5×16.0	平6 .贈	3880-9
121	寺島誠一郎写真(1)	1		明治	13.4×8.7	平6 .贈	3880-10
122	寺島誠一郎写真(2)	2		明治	13.4×8.7	平6 .贈	3880-11
123	寺島誠一郎写真(3)	1		明治	35.5×27.0	平6 .贈	3880-12
124	寺島誠一郎写真(4)	1		明治	13.0×9.2	平6 .贈	3880-13
125	寺島誠一郎写真(5)	1		明治	27.6×21.5	平6 .贈	3880-14
126	寺島誠一郎写真(6)	1		明治	13.2×9.4	平6 .贈	3880-15
127	寺島誠一郎写真(7)	1		明治	20.7×13.6	平6 .贈	3880-16
128	寺島誠一郎写真(8)	1		明治	23.5×14.2	平6 .贈	3880-17
129	寺島誠一郎写真(9)	1		明治	20.7×13.8	平6 .贈	3880-18
130	寺島誠一郎写真(10)	1		明治	13.4×9.2	平6 .贈	3880-19
131	寺島誠一郎写真(11)	1		明治	13.8×9.7	平6 .贈	3880-20
132	寺島誠一郎写真(12)	1		明治	9.3×6.6	平6 .贈	3880-21
133	寺島誠一郎写真(13)	1		明治39年8月29日	15.2×8.3	平6 .贈	3880-22
134	寺島誠一郎写真(14)	1		明治	13.8×9.4	平6 .贈	3880-23
135	寺島誠一郎写真(15)	1		明治	13.7×9.4	平6 .贈	3880-24
136	寺島誠一郎写真(16)	1		明治	9.0×5.6	平6 .贈	3880-25
137	寺島誠一郎写真(17)	1		明治	13.7×9.5	平6 .贈	3880-26
138	寺島誠一郎写真(18)	1		昭和2年6月	14.8×9.2	平6 .贈	3880-27
139	寺島誠一郎写真(19)	1		明治	13.2×9.3	平6 .贈	3880-28

番号	資料名	数量	摘要	年代	大きさ	受入年・方法	台帳番号
140	寺島誠一郎写真(20)	1		明治	13.4×9.6	平6 .贈	3880-29
141	タフト写真	2	アメリカ大統領 (27代)	明治40年	32.5×13.0 19.5×13.5	平6 .贈	3880-30
142	寺島誠一郎夫妻写真(1)	1		明治40年4月7日	13.7×9.4	平6 .贈	3880-31
143	寺島誠一郎夫妻写真(2)	1		明治	15.8×11.5	平6 .贈	3880-32
144	寺島誠一郎夫妻写真(3)	1		明治	17.5×21.0	平6 .贈	3880-33
145	寺島誠一郎夫妻写真(4)	1		明治	13.8×9.0	平6 .贈	3880-34
146	寺島誠一郎夫人写真(1)	1		明治	9.0×6.0	平6 .贈	3880-35
147	寺島誠一郎夫人写真(2)	1		明治	26.8×20.8	平6 .贈	3880-36
148	寺島家家族写真(1)	1		明治	20.0×14.0	平6 .贈	3880-37
149	寺島家家族写真(2)	1		明治	24.5×30.0	平6 .贈	3880-38
150	法事記念写真(海晏寺)	1		明治	27.0×38.7	平6 .贈	3880-39
151	記念写真(1)	1	ニューヨークにて	明治	32.2×38.1	平6 .贈	3880-40
152	記念写真(2)	1		明治	35.6×46.2	平6 .贈	3880-41
153	記念写真(3)	1		明治	27.7×39.9	平6 .贈	3880-42
154	記念写真(4)	1		明治	27.2×40.3	平6 .贈	3880-43
155	記念写真(5)	1		明治	21.2×27.9	平6 .贈	3880-44
156	記念写真(6)	2		明治	12.9×18.7	平6 .贈	3880-45
157	記念写真(7)	1		明治	12.5×13.0	平6 .贈	3880-46
158	記念写真(8)	1		大正	14.0×19.0	平6 .贈	3880-47
159	記念写真(9)	1		明治	18.5×24.7	平6 .贈	3880-48
160	記念写真(10)	1		大正	21.1×26.9	平6 .贈	3880-49
161	記念写真(11)	1		明治	13.5×19.0	平6 .贈	3880-50
162	記念写真(12)	1		明治	21.0×26.5	平6 .贈	3880-51
163	記念写真(13)	1		明治45年4月22日	13.9×19.2	平6 .贈	3880-52
164	寺島邸写真	1	平河町	明治	27.3×39.4	平6 .贈	3880-53
165	寺島誠一郎ヨーロッパ旅行 絵葉書き	16		明治	8.7×13.7	平6 .贈	3880-54
166	その他写真	32		明治		平6 .贈	3880-55
167	平河町寺島邸来客サイン帳	1		明治44年	22.5×18.0	平6 .贈	3880-56

番号	資料名	数量	摘要	年代	大きさ	受入年・方法	台帳番号
168	ニッポン・タイムス紙	1		明治30年3月22日	54.5×41.0	平6 .贈	3880-57
169	寺島誠一郎石膏肖像	1		明治	径23.5	平6 .贈	3880-58
170	皇室行事案内状	27	寺島誠一郎宛	明治	19.0×14.0	平6 .贈	3880-59
171	神聖アンナ第二等勲章	1		明治41年	5.0×5.0	平6 .贈	3880-60
172	勲三等旭日中綬章	1		昭和4年5月18日	5.5×5.5	平6 .贈	3880-61
173	二等第三双龍宝星勲章	1		明治41年	8.5×8.5	平6 .贈	3880-62
174	PRAMIANDO INCITAT 勲章	1			9.5×9.5	平6 .贈	3880-63
175	神聖スタニスラス星章附第 二等勲章	1		大正5年	6.5×6.5	平6 .贈	3880-64
176	十字勲章	2			5.7×4.2 3.5×2.5	平6 .贈	3880-65
177	AMAN JUST PIET FID 勲章	1			9.0×9.0	平6 .贈	3880-66
178	勲章	1			4.8×4.8	平6 .贈	3880-67
179	UNION FAIR LA FORCE	1			5.1×5.1	平6 .贈	3880-68
180	コンマンドール・ロルドル・ ド・サンシルベストル勲章	1		明治41年	5.5×5.5	平6 .贈	3880-69
181	勲三等瑞宝章	1		大正13年5月31日	5.5×5.5 1.3×1.3	平6 .贈	3880-70
182	メンバー オブ ゼ ビク トリアン オーダー 勲章	1		明治39年	4.5×4.5	平6 .贈	3880-71
183	勲六等単光旭日章	1		明治39年4月1日	7.0×4.7 2.0×1.3	平6 .贈	3880-72
184	大礼記念章	1		昭和3年11月10日	径3.0	平6 .贈	3880-73
185	韓国併合記念章	1		大正1年8月1日	径3.1	平6 .贈	3880-74
186	大礼記念章	1		大正4年11月	径3.0	平6 .贈	3880-75
187	大日本帝国憲法発布記念章	1		明治22年2月	径3.0	平6 .贈	3880-76
188	横浜市復興記念章	1		昭和4年4日	径2.3	平6 .贈	3880-77
189	日露戦役従軍記章	4		明治39年4月1日	径1.2	平6 .贈	3880-78
190	勲章	1			2.0×2.0	平6 .贈	3880-79
191	REPUBLIQUE FRANCAISE 勲章	1		明治3年	4.0×4.3	平6 .贈	3880-80
192	有功章	1			1.9×1.9	平6 .贈	3880-81
193	勲四等瑞宝章	1		大正5年4月1日	4.5×4.5	平6 .贈	3880-82
194	戦役従軍記章	1	明治37~8年	明治39年4月1日	径3.0	平6 .贈	3880-83
195	帝都復興記念章	1		昭和5年3月	径3.0	平6 .贈	3880-84

番号	資料名	数量	摘要	年代	大きさ	受入年・方法	台帳番号
196	紀元二千六百年祝典記念章	1		昭和15月	径3.0	平6 .贈	3880-85
197	功章	1		明治21年	4.5×4.5	平6 .贈	3880-86
198	日本赤十字社章	1		明治21年	径3.0	平6 .贈	3880-87
199	財団済生会通常会員章	1			径3.0	平6 .贈	3880-88
200	国勢調査記念章	1		大正9年10月1日	径3.0	平6 .贈	3880-89
201	勲章	5				平6 .贈	3880-90
202	勲章	3				平6 .贈	3880-91
203	大礼記念章	1		大正4年11月	径1.3	平6 .贈	3880-92
204	日本赤十字社章	1		明治21年	径1.4	平6 .贈	3880-93
205	韓国併合記念章之證	1		大正1年8月1日	40.7×51.0	平6 .贈	3880-94
206	勲六等单光旭日章勲記	1		明治39年4月1日	45.0×58.3	平6 .贈	3880-95
207	勲六等单光旭日章授与證	1		明治39年4月1日	22.7×30.7	平6 .贈	3880-96
208	旭日中綬章勲記	1		昭和4年5月18日	45.3×58.6	平6 .贈	3880-97
209	勲四等瑞宝章勲記	1		大正5年4月1日	45.4×58.5	平6 .贈	3880-98
210	勲四等瑞宝章授与之證	1		大正5年4月1日	22.7×31.0	平6 .贈	3880-99
211	旭日小綬章勲記	1		大正8年2月11日	45.5×58.9	平6 .贈	3880-100
212	勲三等瑞宝章勲記	1		大正13年5月31日	45.2×58.6	平6 .贈	3880-101
213	大礼記念章之證	1		昭和3年11月10日	32.5×42.1	平6 .贈	3880-102
214	従軍記章之證	1	明治37～8年	明治39年4月1日	36.4×46.2	平6 .贈	3880-103
215	大日本帝国外国勲章佩用免許證	1	メンバー・オブ・ゼビケ トリアン・オーダー勲章	明治39年3月10日	32.0×42.2	平6 .贈	3880-104
216	大日本帝国外国勲章佩用免許證	1	神聖アンナ第二 等勲章	明治41年4月29日	31.5×42.2	平6 .贈	3880-105
217	大日本帝国外国勲章佩用免許證	1	神聖スタニスラ ス星章	大正5年11月28日	34.0×44.0	平6 .贈	3880-106
218	大礼記念章之證	1		大正4年11月10日	32.6×41.9	平6 .贈	3880-107
219	大日本帝国外国勲章佩用免許證	1	コマンドール・ド・ロルドル ドサンシルベストル勲章	明治41年10月16日	31.2×42.4	平6 .贈	3880-108
220	大日本帝国外国勲章佩用免許證	1	二等第三双龍宝 星勲章	明治41年10月12日	31.7×42.2	平6 .贈	3880-109
221	大日本帝国外国勲章佩用免許證	1	オヴリス・ド・ロルドル ド・ラレダシ・ド・ロルドル	明治40年10月23日	31.7×42.2	平6 .贈	3880-110
222	明治神宮有功章授与證	1		大正15年9月30日		平6 .贈	3880-111
223	賞与辞令	1	外務省	明治40年12月24日	28.0×19.8	平6 .贈	3880-112

番号	資料名	数量	摘要	年代	大きさ	受入年・方法	台帳番号
224	賞与辞令	1	外務省	明治41年12月2日	28.0×20.2	平6 .贈	3880-113
225	退官給与辞令	1	外務省	明治41年12月2日	27.2×20.0	平6 .贈	3880-114
226	生産調査会委員給与辞令	1	農商務省	明治43年12月23日	27.6×21.1	平6 .贈	3880-115
227	軍需評議会評議員給与辞令	1	内閣	大正11年10月30日	28.0×20.0	平6 .贈	3880-116
228	鉄道会議議員給与辞令	1	鐵道會議	大正12年12月26日	27.8×20.0	平6 .贈	3880-117
229	仙石政敬(宗秩齋總裁) 通達	1	宮内省	昭和2年1月15日	27.5×20.0	平6 .贈	3880-118
230	明治神宮奉賛会感謝状	1		昭和2年3月31日	28.0×20.0	平6 .贈	3880-119
231	明治神宮奉賛章贈与通達	1		大正7年8月28日	22.0×30.3	平6 .贈	3880-120
232	特別都市計畫委員會委員辞令	1	内閣	大正15年2月9日	22.9×30.9	平6 .贈	3880-121
233	臨時博覧会評議員辞令	1	内閣	大正3年6月23日	22.9×31.1	平6 .贈	3880-122
234	鉄道会議議員辞令	1	内閣	大正14年12月16日	23.0×31.0	平6 .贈	3880-123
235	寄附感謝状	1	東京府	明治38年4月1日	22.8×30.9	平6 .贈	3880-124
236	寄附感謝状	1	賞勳局	明治27年4月13日	22.2×30.9	平6 .贈	3880-125
237	寄附感謝状	1	宮城縣・福島縣・ 岩手縣	明治41年2月1日	22.2×31.0	平6 .贈	3880-126
238	寄附感謝状	1	東京府	明治42年4月16日	22.2×31.0	平6 .贈	3880-127
239	寄附感謝状	1	東京府	明治38年11月1日	22.3×30.9	平6 .贈	3880-128
240	寄附感謝状	1	東京府	明治38年4月1日	22.2×31.0	平6 .贈	3880-129
241	生産調査会委員辞令	1	内閣	明治43年4月30日	23.0×31.0	平6 .贈	3880-130
242	五級俸	1	外務省	明治39年6月2日	22.8×31.0	平6 .贈	3880-131
243	四級俸	1	外務省	明治40年12月24日	22.9×31.3	平6 .贈	3880-132
244	三級俸	1	外務省	明治41年9月5日	23.0×31.1	平6 .贈	3880-133
245	一級俸	1	外務省	明治41年11月30日	23.1×31.2	平6 .贈	3880-134
246	七級俸	1	外務省	明治38年7月7日	22.9×31.0	平6 .贈	3880-135
247	締盟状	1	日本赤十字社	明治26年9月19日	22.9×30.0	平6 .贈	3880-136
248	勲功調査員辞令	1	外務省	明治39年11月8日	22.9×31.0	平6 .贈	3880-137
249	明治神宮奉賛会評議員辞令	1		大正4年10月1日	26.0×32.5	平6 .贈	3880-138
250	明治神宮奉賛会評議員辞令	1		大正13年10月1日	26.0×32.5	平6 .贈	3880-139
251	第一回国勢調査記念章之證	1	賞勳局	大正10年7月1日	29.8×41.2	平6 .贈	3880-140

番号	資料名	数量	摘要	年代	大きさ	受入年・方法	台帳番号
252	牧野伸顕（宮内大臣）通達	1		大正10年3月8日	21.8×87.8	平6 .贈	3880-141
253	海外旅券	1	日本帝国	大正5年8月1日	26.2×20.0	平6 .贈	3880-142
254	日仏協会理事辞令	1		大正9年6月23日	20.0×28.0	平6 .贈	3880-143
255	日仏協会評議員辞令	1		大正9年6月23日	20.0×28.0	平6 .贈	3880-144
256	中学予備科第二級卒業之證	1	學習院	明治16年2月20日	22.8×30.4	平6 .贈	3880-145
257	実学前期第六級卒業之證	1	學習院	明治15年2月20日	22.8×30.4	平6 .贈	3880-146
258	学業鋭進之證	1	學習院	明治15年7月15日	23.9×31.6	平6 .贈	3880-147
259	下等中学科第六級卒業之證	1	學習院	明治17年2月20日	22.8×30.4	平6 .贈	3880-148
260	学業優等之證	1	學習院	明治15年2月20日	23.9×31.6	平6 .贈	3880-149
261	下等中学科第五級卒業之證	1	學習院	明治17年7月15日	22.8×30.4	平6 .贈	3880-150
262	実学前期第五級卒業之證	1	學習院	明治15年7月15日	22.8×30.4	平6 .贈	3880-151
263	中学予備科第一級卒業之證	1	學習院	明治16年7月14日	22.8×30.4	平6 .贈	3880-152
264	中等中学科第三級卒業之證	1	學習院	明治18年7月31日	22.7×30.4	平6 .贈	3880-153
265	当選通知書	1	貴族院議員	大正14年7月10日	28.1×19.9	平6 .贈	3880-154
266	当選證書	1	貴族院議員	明治39年8月25日	23.7×31.8	平6 .贈	3880-155
267	当選證書	1	貴族院議員	明治44年7月10日	23.6×31.4	平6 .贈	3880-156
268	当選證書	1	貴族院議員	大正14年7月10日	23.8×31.6	平6 .贈	3880-157
269	芝区兵事議會感謝状	1		明治39年6月1日	27.6×36.6	平6 .贈	3880-158
270	満州戦蹟保存会援助の感謝状	1		大正8年10月	27.0×19.4	平6 .贈	3880-159
271	外務大臣秘書官免官辞令	1	内閣	明治41年12月2日	22.7×30.8	平6 .贈	3880-160
272	米国旅行辞令	1		明治37年10月14日	23.6×19.8	平6 .贈	3880-161
273	外務大臣秘書官辞令	1	内閣	明治38年7月7日	22.8×30.8	平6 .贈	3880-162
274	外交官および領事館試験臨時委員会辞令	1	内閣	明治39年9月15日	22.7×30.8	平6 .贈	3880-163
275	英国皇族（プリンスアーサーオブコンノート殿下）来日接待員辞令	1	宮内省	明治39年1月23日	22.8×30.8	平6 .贈	3880-164
276	京都府及兵庫県出張辞令	1	宮内省	明治40年10月1日	22.7×31.1	平6 .贈	3880-165
277	貞愛親王米国旅行随行員辞令	1	宮内省	明治37年9月15日	22.7×30.0	平6 .贈	3880-166
278	加奈太政府来賓接待員辞令	1	外務省	明治40年11月9日	22.7×30.8	平6 .贈	3880-167
279	京都府及兵庫県出張辞令	1	宮内省	明治38年7月27日	22.7×30.8	平6 .贈	3880-168

番号	資料名	数量	摘要	年代	大きさ	受入年・方法	台帳番号
280	栃木県日光出張辞令	1	宮内省	明治39年3月2日	22.8×30.8	平6 .贈	3880-169
281	政務局勤務辞令	1	外務省	明治38年7月7日	22.7×30.9	平6 .贈	3880-170
282	大臣官房人事課辞令	1	外務省	明治38年11月6日	22.8×30.9	平6 .贈	3880-171
283	米国来賓接待員辞令	1	宮内省	明治40年9月27	22.9×31.2	平6 .贈	3880-172
284	米国来賓接待員辞令	1	宮内省	明治38年7月22日	22.7×30.8	平6 .贈	3880-173
285	臨時外務省取調事務掛辞令	1	外務省	明治37年5月23日	22.7×30.8	平6 .贈	3880-174
286	高等官五等辞令	1	内閣	明治39年6月2日	22.8×30.8	平6 .贈	3880-175
287	高等官四等辞令	1	内閣	明治41年9月5日	22.9×30.9	平6 .贈	3880-176
288	高等官三等辞令	1	内閣	明治41年11月30日	22.9×30.8	平6 .贈	3880-177
289	従四位辞令	1		明治31年12月20日	22.7×30.8	平6 .贈	3880-178
290	従三位辞令	1		明治42年12月27日	22.8×30.8	平6 .贈	3880-179
291	従二位辞令	1		昭和2年1月15日	22.7×31.0	平6 .贈	3880-180
292	幣原喜重郎扇子	1		明治	18.0×32.5	平6 .贈	3880-181
(293)	タフト卿来日記念写真アルバム	1	アメリカ第27代大統領	明治38年	38.2×49.0	平6 .贈	3880-182
(294)	モンタヌス桜島之図	1		寛文9年	35.5×42.0	平6 .購	3897
(295)	モンタヌス鹿兒島之図	1		寛文9年	35.5×62.0	平6 .購	3898
(296)	鹿兒島市街写真	5		昭和	10.8×15.0	平7 .贈	3932-1
297	墓地写真	17		昭和	8.5×12.5	平7 .贈	3932-4
298	致遠館卒業写真	8		江戸時代	11.5×16.5	平7 .贈	3932-8
299	葬送写真	1		明治20年2月3日	20.5×27.5	平7 .贈	3932-13
300	宮崎県景勝写真	9			14.5×10.2	平7 .贈	3932-14
301	卒業写真	1	大正二年	大正2年	20.5×26.0	平7 .贈	3932-15
302	卒業写真	1	第十六回		20.0×26.5	平7 .贈	3932-16
303	卒業写真	1	第三十四回		21.0×27.0	平7 .贈	3932-17
304	上水協議会記念写真	1	第二十四回		21.0×21.8	平7 .贈	3932-18
305	弓道写真	9			10.0×7.0	平7 .贈	3932-19
306	洗張道具一式	4		昭和		平7 .贈	3932-24
307	火起し	1		昭和	長37.0	平7 .贈	3932-26

番号	資 料 名	数量	摘 要	年 代	大 き さ	受入年・方法	台帳番号
308	升	1	二合五勺	昭和	11.0×6.5	平7 .贈	3932-27
309	升	1	一升	昭和	16.5×8.7	平7 .贈	3932-28
310	白黒テレビ	1		昭和	40.0 × 44.0 (巾)38.5	平8 .購	3935
311	鉄腕アトム (貯金箱)	1		昭和	15.0×7.0(幅) 7.0	平8 .購	3936
312	キューピー人形	1		昭和	30.0 × 23.0 (幅)11.0	平8 .購	3937
313	久慈白糖工場跡レンガ	1			11.5 × 23.0 (厚)5.8	平7 .贈	3957
314	造士館開校95年記念祭における試合風景に関する新聞記事切り抜き	1		平成7年10月30日		平8 .贈	3970

武具・武装

番号	資 料 名	数量	摘 要	年 代	大 き さ	受入年・方法	台帳番号
1	縹色威具足・兜・大袖・小具足・軍扇	1		江戸時代	兜(径)37.5(高) 20.5 胴高80.0cm	平5 .贈	3863
2	羽織	1		江戸時代	100.0×125.0	平5 .贈	3864
3	天吹	1	太田良一作	昭和	長29.0	平5 .贈	3865
4	刀 (豊後住藤原則行作)	1			長76.4	平5 .贈	3857
5	刀 (無銘)	1			長70.4	平5 .贈	3858
6	脇指 (無銘)	1			長40.2	平5 .贈	3859
7	薩摩弓	1		大正	長212.0	平6 .贈	3872
8	矢筒	1			(高)95.0(上径) 6.5(下径)3.5	平7 .贈	3932-20
9	鎌	4			長9.0	平7 .贈	3932-25
⑩	薩摩藩銃薬方火薬箱	1		江戸時代	47.5×89.0× 44.0	平6 .贈	3868
11	火縄銃 銘 薩州大村住兼平	1		文化4年	83.5 口径1.3	平6 .購	3881
12	火縄銃 無銘	1			91.5 口径1.4	平6 .購	3882
13	鳥津久光公使用の銃	1		明治	57.0 口径0.5	平6 .贈	3893
14	管打銃	1	西南戦争時使用		81.9 径1.4	平9 .贈	4045
15	スナイドル銃 銃剣	1		明治	長71.0	平9 .贈	4053

人 物

番号	資 料 名	数量	摘 要	年 代	大 き さ	受入年・方法	台帳番号
①	日露戦争従軍者写真帳	1	鹿児島県・宮崎県	明治	22.0×15.0	平5 .贈	3811
2	橋本閑雪筆「満州軍総司令部凱旋当日之奉天停車場前実況」	1		明治38年11月27日	38.0×96.0	平5 .贈	3856
3	山田有信肖像掛幅	1	越前守入道理安	嘉永3年	87.0×36.0	平5 .購	3810
④	英国大使マクドナルド氏写真	1		明治38年12月3日	11.0×15.0	平6 .贈	3869
5	奈良原助八公画像(写)	1		明治9年5月20日	109.0×40.5	平6 .贈	3895
6	東郷平八郎写真	1	場所不明	昭和3年7月17日	10.5×13.0	平6 .贈	3896
7	西郷筆伯夷頌写真	1		昭和	20.0×13.0	平7 .贈	3932-2
8	安藤照関係写真	21		昭和	10.0×12.5	平7 .贈	3932-3
9	維新勤王党各藩首領写真	7		昭和	12.8×18.0	平7 .贈	3932-5
10	薩摩藩士写真	13	幕末	昭和		平7 .贈	3932-6
11	永山弥一郎写真等	9		明治	10.0×6.2	平7 .贈	3932-7
⑫	島津珍彦・忠欽写真	8		江戸時代	10.7×15.8	平7 .贈	3932-9
13	伝西郷写真	12		明治		平7 .贈	3932-10
14	勝目清回顧録出版記念写真	11		昭和	15.5×10.3	平7 .贈	3932-11
15	昭和天皇皇后陛下写真	1		昭和	24.0×28.5	平7 .贈	3932-12
16	山本秋水肖像画(原画)	1		江戸時代	65.0×38.0	平8 .贈	4011-1
17	山本秋水写掛軸(小松中川筆)	1		明治	195.0×54.0	平8 .贈	4011-2
18	井上長秋肖像写真	1		明治	13.0×8.5	平8 .贈	4023
19	井上長秋肖像写真(ガラス乾板)	1		明治	10.6×8.1	平8 .贈	4024
20	井上長秋コンテ画肖像写真	1		明治20年	13.8×10.9	平8 .贈	4025
⑳	大久保, 木戸, 井上等写真	1		明治	7.3×10.3	平8 .贈	4026
22	千人針	1		昭和13年6月7日	15.0×125.0	平6 .贈	3870-1
㉓	戦傷の件通報	1		昭和13年	25.5×18.2	平6 .贈	3870-2-1
㉔	戦傷カート	1		昭和13年	12.0×4.8	平6 .贈	3870-2-2
㉕	新聞切り抜き	1		昭和13年6月7日	20.0×16.0	平6 .贈	3870-2-3
㉖	軍事郵便(葉書)	1	中支派遣軍より	昭和	14.0×9.0	平6 .贈	3870-3-1
㉗	軍事郵便(封書のみ)	1	中支派遣軍より	昭和	14.7×9.5	平6 .贈	3870-3-2

番号	資料名	数量	摘要	年代	大きさ	受入年・方法	台帳番号
28	軍事郵便(葉書)	1	熊本陸軍病院より	昭和13年9月14日	14.0×9.0	平6 .贈	3870-3-3
29	軍事郵便(封緘葉書)	1	小倉陸軍病院より	昭和(?)年9月1日	12.0×9.0	平6 .贈	3870-3-4
30	中支方面日支両軍態勢要図	1	大坂朝日新聞附録	昭和13年9月6日	39.0×54.5	平6 .贈	3870-4-1
31	九江女子師範学校寄宿舎資料	1		昭和	25.7×36.5	平6 .贈	3870-4-2
32	慰問状(鹿児島縣知事 蔵重久)	1	水枝谷静子宛	昭和13年10月10日	21.3×30.3	平6 .贈	3870-5
33	井上長秋位記	1		大正13年2月11日	22.8× 30.9	平8 .贈	4022-1
34	井上長秋位記	1		大正13年2月11日	23.5×31.5	平8 .贈	4022-2
35	第4 5 連帯軍隊手帳	1		明治	12.8×9.0	平9 .贈	4040
36	帰順願	1	前田	明治10年8月4日	26.0×35.0	平9 .贈	4044-1
37	帰順願	1	山崎	明治10年8月7日	26.0×35.0	平9 .贈	4044-2
38	帰順願	1		明治10年9月4日	26.0×35.0	平9 .贈	4044-3
39	送別の辞	1	田森長次郎教授(漢文・広島出身)の書	昭和16年3月	192.0×45.0	平9 .贈	4046
40	熊本鎮台軍隊手帳	1		明治	13.0×9.0	平9 .贈	4047
41	家庭用砂糖購入票	1	根占町	昭和	17.5×15.5	平9 .贈	4048
42	衣料品点数表	1	商工省	昭和	33.0×23.0	平9 .贈	4050
43	戦時郵便貯金切手	1	大日本帝国政府	昭和19年2月	6.0×12.5	平9 .贈	4051
44	貯蓄券 壹圓	1	大日本帝国政府	昭和19年	10.5×4.5	平9 .贈	4052
45	重野安禪書	1	扁額	明治37年	33.5×132.0	平5 .購	3808
46	伊東祐亨書	1	扁額	明治	31.0×102.0	平5 .購	3809
47	後藤象二郎書幅	1		江戸時代	144.0×50.0	平5 .贈	3855
48	川村景明筆一行書掛幅(1対)	1		明治	113.0×33.0	平5 .贈	3861
49	山岡鉄舟筆一行書	1		江戸時代	123.0×29.3	平6 .贈	3876
50	西郷隆盛(伝)書「古語」	1			135.0×61.0	平6 .贈	3884
51	井上石見(長秋)筆画稿「月瀬真景」	1		江戸時代	14.6×60.4	平8 .贈	4017
52	井上石見(長秋)短冊	1		江戸時代	35.7×5.6	平8 .贈	4018
53	井上石見(長秋)筆 詠祝言	1		江戸時代	33.5×48.0	平8 .贈	4019
54	井上石見(長秋)筆 和歌	2		江戸時代	27.7× 41.2	平8 .贈	4020
55	井上石見(長秋)筆 蝦夷地へ赴任人名控	1		慶応4年	15.6× 48.3	平8 .贈	4021

番号	資料名	数量	摘要	年代	大きさ	受入年・方法	台帳番号
56	東郷平八郎書簡	1	一紙物。封筒付	明治44年12月13日	19.5×52.5	平6 .贈	3883
57	西郷隆盛筆書簡掛幅	1	黒田清綱宛	江戸時代	127.0×72.2	平7 .贈	3931
58	第12回旧制高等学校インターハイ 野球大会Bグループ優勝賞状	1	額入	平成4年9月6日	32.0×44.0	平8 .贈	3969
59	田島彦四郎辞令 記録局勤務	1	外務卿井上馨	明治15年12月13日	22.4×30.2	平8 .贈	3980
60	田島彦四郎辞令 條約彙纂 編輯勉勵	1	外務卿伯爵井上馨	明治17年10月16日	22.4×30.2	平8 .贈	3981
61	田島彦四郎辞令 叙従七位	1	内閣総理大臣伊藤博文	明治19年7月8日	22.6×30.8	平8 .贈	3982
62	田島彦四郎辞令 下級年俸 下賜	1	外務大臣伯爵井上馨	明治19年7月12日	22.9×30.8	平8 .贈	3983
63	田島彦四郎辞令 翻譯局勤務	1	外務大臣伯大隈重信	明治21年7月6日	22.7×30.9	平8 .贈	3984
64	田島彦四郎辞令 年俸金七 百圓下賜	1	外務大臣伯大隈重信	明治21年7月6日	22.8×30.8	平8 .贈	3985
65	田島彦四郎辞令 下級俸下 賜	1	内閣	明治23年5月31日	22.8×30.8	平8 .贈	3986
66	田島彦四郎辞令 陞叙奏任 官四等	1	内閣総理大臣山縣有朋	明治23年5月31日	22.7×30.8	平8 .贈	3987
67	田島彦四郎辞令 法制局第 三部勤務	1	法制局	明治23年7月2日	22.7×30.9	平8 .贈	3988
68	田島彦四郎辞令 中級俸下 賜	1	内閣	明治24年3月28日	22.7×30.8	平8 .贈	3989
69	田島彦四郎辞令 内務部第 一課長兼務	1	青森縣	明治24年5月11日	22.7×30.7	平8 .贈	3990
70	田島彦四郎辞令 臨時縣會 委員	1	青森縣	明治24年10月5日	22.7×30.8	平8 .贈	3991
71	田島彦四郎辞令 通常縣會 委員	1	青森縣	明治24年1月26日	22.7×30.8	平8 .贈	3992
72	田島彦四郎辞令 内務部第 二課長兼務	1	青森縣	明治24年12月19日	22.6×30.8	平8 .贈	3993
73	田島彦四郎辞令 御上京	1	青森縣	明治25年1月18日	22.6×30.7	平8 .贈	3994
74	田島彦四郎辞令 褒賞木盃 下賜	1	賞勳局	明治25年3月11日	22.7×30.7	平8 .贈	3995
75	田島彦四郎辞令 叙正七位	1	宮内大臣土方久元	明治25年3月14日	22.7×30.8	平8 .贈	3996
76	田島彦四郎辞令 秋田県出 張	1	青森縣	明治25年7月14日	22.7×30.8	平8 .贈	3997
77	田島彦四郎辞令 非職	1	内務省	明治25年10月13日	22.6×30.7	平8 .贈	3998
78	田島彦四郎辞令 褒賞金五 圓惠與	1	青森縣知事佐和正	明治26年4月22日	22.7×30.9	平8 .贈	3999
79	田島彦四郎辞令 位一級進 級	1	宮内省	明治26年7月10日	22.7×30.9	平8 .贈	4000
80	田島彦四郎辞令 地方囑託	1	南滿州鐵道株式 会社	明治40年10月15日	19.8×24.5	平8 .贈	4001
81	田島彦四郎辞令 地方囑託 解任	1	南滿州鐵道株式 会社	明治41年2月12日	19.3×25.0	平8 .贈	4002
82	田島彦四郎履歷書	1	青森縣卦紙	明治	24.5×16.7	平8 .贈	4003
83	田島彦四郎經歷	1		明治	23.0×15.5	平8 .贈	4004

番号	資料名	数量	摘要	年代	大きさ	受入年・方法	台帳番号
84	柳原前光通達 海軍刑法改正読会開催通知	1	元老院議長柳原前光	明治23年1月11日	26.6×19.7	平8 .贈	4005
85	陸軍幕僚副官部通達 田島彦四郎宛出頭通知	1	総督府陸軍幕僚	明治31年1月6日	24.3×33.6	平8 .贈	4006
85	陸軍幕僚副官部通達 田島彦四郎宛出頭通知	1	総督府陸軍幕僚	明治31年1月6日	24.3×33.6	平8 .贈	4006
86	陸軍大臣許可証 大連湾渡航許可	1	陸軍大臣	明治38年1月13日	17.0×17.0	平8 .贈	4007
87	南満州鉄道株式会社通達 感謝状交付の件	1	南満州鐵道株式会社	明治40年10月18日	23.8×16.5	平8 .贈	4008
88	ウィリス著 葉範	1	卷三	明治	22.5×15.0	平7 .贈	3921
89	ウィリス口授 日講紀聞	1	卷一・二	明治	24.5×17.5	平7 .贈	3922

宗 教

番号	資料名	数量	摘要	年代	大きさ	受入年・方法	台帳番号
1	鉦	1		明治8年8月	(鉦)径30.0 (撞木)長26.0	平9 .贈	4039

教 育

番号	資料名	数量	摘要	年代	大きさ	受入年・方法	台帳番号
①	第七高等学校造士館開校十周年記念帖	1		明治44年10月	14.5×22.0	平5 .贈	3862
②	造士館創設の沿革および第七高等学校造士館全景	1		大正15年	36.5×42.0	平6 .贈	3873
③	小川森秀写真	1			52.0×32.0	平6 .贈	3874
④	築田(生橋)勝三郎写真	1		大正	52.0×32.0	平6 .贈	3875
⑤	青年学校手帳	1		昭和9年	13.5×8.0	平5 .贈	3806
6	校正日本外史卷之六	1			22.0×15.0	平7 .贈	3924
7	高等小学算術教授書 四	1		明治27年5月2日	22.0×15.0	平7 .贈	3925
8	箋註蒙求読本	1		明治4年10月	26.0×18.0	平7 .贈	3926
9	校正日本外史卷之十五	1			22.0×15.0	平7 .贈	3927

交 易

番号	資 料 名	数量	摘 要	年 代	大 き さ	受入年・方法	台帳番号
1	軍事郵便（葉書）	1	福岡縣博多海軍航空隊より	昭和	14.0×9.0	平5 .贈	3805-1
2	軍事郵便（葉書）	1	福岡縣博多海軍航空隊より	昭和	14.0×9.0	平5 .贈	3805-2
3	軍事郵便（葉書）	1	福岡縣博多海軍航空隊より	昭和19年3月27日	14.0×9.0	平5 .贈	3805-3
4	軍事郵便（葉書）	1	大分海軍航空基地より	昭和	14.0×9.0	平5 .贈	3805-4
5	軍事郵便（葉書）	1	大分海軍航空基地より	昭和	14.0×9.0	平5 .贈	3805-5
6	軍事郵便（葉書）	1	大分海軍航空基地より	昭和	14.0×9.0	平5 .贈	3805-6
7	軍事郵便（葉書）	1	大分海軍航空基地より	昭和	14.0×9.0	平5 .贈	3805-7
8	軍事郵便（葉書）	1	大分海軍航空基地より	昭和	14.0×9.0	平5 .贈	3805-8
9	軍事郵便（葉書）	1	鹿屋基地より	昭和20年1月	14.0×9.0	平5 .贈	3805-9
10	軍事郵便（葉書）	1	鹿屋基地より	昭和	14.0×9.0	平5 .贈	3805-10
11	軍事郵便（葉書）	1	中支派遣廣2304部隊より	昭和	14.0×9.0	平5 .贈	3805-11
12	軍事郵便（葉書）	1	小倉市西部第73部隊より	昭和18年6月29日	14.0×9.0	平5 .贈	3805-12
13	軍事郵便（葉書）	1	小倉市西部第73部隊より	昭和19年8月15日	14.0×9.0	平5 .贈	3805-13
14	軍事郵便（葉書）	1	小倉市西部第73部隊より	昭和(?)年8月27日	14.0×9.0	平5 .贈	3805-14
15	軍事郵便（葉書）	1	館山海軍砲術学校より	昭和18年8月27日	14.0×9.0	平5 .贈	3805-15
16	軍事郵便（葉書）	1	横須賀局より	昭和	14.0×9.0	平5 .贈	3805-16
17	軍事郵便（葉書）	1	大湊局より	昭和	14.0×9.0	平5 .贈	3805-17
18	軍事郵便（葉書）	1	満州第737部隊より	昭和	14.0×9.0	平5 .贈	3805-18
19	軍事郵便（葉書）	1	満州國三江省より	昭和	14.0×9.0	平5 .贈	3805-19
20	軍事郵便（葉書）	1	中支派遣廣第7314部隊より	昭和	14.0×9.0	平5 .贈	3805-20
21	軍事郵便（葉書）	1	中支派遣廣第7314部隊より	昭和	14.0×9.0	平5 .贈	3805-21
22	軍事郵便（絵葉書）御厨純一氏筆「洪水」	1	中支派遣廣第7316部隊より	昭和	14.0×9.0	平5 .贈	3805-22
23	軍事郵便（葉書）	1	中支派遣廣第7316部隊より	昭和	14.0×9.0	平5 .贈	3805-23
24	軍事郵便（葉書）	1	中支派遣廣第7314部隊より	昭和	14.0×9.0	平5 .贈	3805-24
25	軍事郵便（葉書）	1	中支派遣登第1638部隊より	昭和	14.0×9.0	平5 .贈	3805-25
26	軍事郵便（葉書）	1	中支派遣登第1638部隊より	昭和	14.0×9.0	平5 .贈	3805-26
27	軍事郵便（葉書）	1	中支派遣登第1638部隊より	昭和	14.0×9.0	平5 .贈	3805-27

番号	資 料 名	数量	摘 要	年 代	大 き さ	受入年・方法	台帳番号
28	軍事郵便（葉書）	1	中支派遣登第16 38部隊より	昭和	14.0×9.0	平5 .贈	3805-28
29	軍事郵便（絵葉書）大野隆 徳筆「入場の後」	1	中支派遣廣第73 16部隊より	昭和	14.0×9.0	平5 .贈	3805-29
30	軍事郵便（封書のみ）	1	中支派遣廣第73 16部隊より	昭和	15.0×10.7	平5 .贈	3805-30
31	銃後国民貯金通帳	1	隈之城信用販賣 購買利用組合	昭和16年8月11日	17.8×30.2	平5 .贈	3807-1
32	郵便貯金通帳	1	熊本貯金支局 川内町驛前郵便局	昭和15年9月13日	18.6×30.0	平5 .贈	3807-2
33	郵便貯金通帳	1	熊本貯金支局 川内町驛前郵便局	昭和16年12月22日	17.1×42.0	平5 .贈	3807-3
34	郵便貯金通帳	1	福岡貯金支局 小倉紺屋町郵便局	昭和17年1月14日	17.1×42.0	平5 .贈	3807-4
35	郵便貯金通帳	1	鹿児島地方貯金局 川内郵便局	昭和22年2月20日	17.0×42.0	平5 .贈	3807-5
36	貯金通帳	1	隈之城信用販賣 購買利用組合	昭和17年3月16日	18.6×29.6	平5 .贈	3807-6
37	貯金通帳	1	隈之城農業協同 組合	昭和24年7月22日	11.5×14.7	平5 .贈	3807-7
38	普通貯金通帳	1	隈之城農業協同 組合	昭和28年10月7日	10.5×15.0	平5 .贈	3807-8
39	保険料領収帳	1	保険院簡易保険 局	昭和16年9日	17.5×23.9	平5 .贈	3807-9
40	保険料領収帳	1	保険院簡易保険 局	昭和14年11月20日	17.8×24.0	平5 .贈	3807-10
41	隈之城産業組合員之證	1	出資金帳	昭和15年8月2日	17.8×9.5	平5 .贈	3807-11
42	人力車	1		明治	高195.0 幅86.0 長206.0	平8 .購	4009

調 度

番号	資 料 名	数量	摘 要	年 代	大 き さ	受入年・方法	台帳番号
1	電話機	1		明治	13.5×20.3× 33.0	平8 .購	3973
2	エジソン型蓄音機	1			26.0×58.0× 64.0	平8 .購	3974
3	壁掛式電話機	1		明治	22.0×13.0× 18.0	平8 .購	3976
4	ラッパ式蓄音機	1		明治	25.0×25.0× 54.0	平8 .購	3977
5	かんざし	2			長6.0	平7 .贈	3932-23
⑥	丸十紋手文庫	1		嘉永	49.0 ×32.0	平6 .贈	3867
7	和英カナタイプ	1			36.0×36.0× 17.0	平8 .購	3972
8	薩摩焼湯碗	2	13代沈寿官作	大正14年10月	径7.1 高9.2 径6.1 高8.2	平7 .贈	3920
9	組立式清涼櫃（大）	1		昭和		平7 .贈	3932-21

番号	資 料 名	数量	摘 要	年 代	大 き さ	受入年・方法	台帳番号
10	組立式清涼櫃（小）	1		昭和		平7 .贈	3932-22
11	椀（大）	1	フタ付き	昭和	径17.0	平7 .贈	3932-29
12	椀（小）	1		昭和	径14.5	平7 .贈	3932-30
13	ふた付き入れ物	1		昭和	13.0×18.0	平7 .贈	3932-31
14	鉄ピン	1		昭和	径11.5	平7 .贈	3932-32
15	湯つぎ（小）	1		昭和	径12.5	平7 .贈	3932-33
16	湯つぎ（大）	1		昭和	径14.5	平7 .贈	3932-34
17	飯櫃	1		昭和	径26.5×（高） 20.0	平7 .贈	3932-35
18	歩兵第四十五連隊名入皿	3		明治	径15.0	平8 .購	3971
19	鹿児島県庁舎落成記念品	1	2点（大・小） で1セット	大正14年10月	9.0×7.0, 8.5 ×6.0	平9 .贈	4038
20	昭和天皇献上茶器	1	湯呑み5点と急須 1点で1セット	昭和10年11月	（湯飲み）7.0×7.0 （急須）9.0×13.0	平9 .贈	4043

鹿児島県歴史資料センター黎明館

所蔵品目録 (Ⅳ) 歴史 (3)

Catalogue of Collections (Ⅳ) History

Section (3), Kagoshima Prefectural

Museum of Culture REIMEIKAN 1998

編集・発行 鹿児島県歴史資料センター黎明館

鹿児島市城山町5番1

電話 (099) 222-5100

平成10年3月25日

印刷 斯文堂株式会社

鹿児島市新屋敷町14-16

電話 (099) 226-3747(代)