

# 鹿児島県感染症情報

## 2023年 第23週報 (6月5日~6月11日)

発行：鹿児島県環境保健センター（内容に関するお問い合わせ：健康増進課感染症保健係）

※ 感染症のホームページアドレス <http://www.pref.kagoshima.jp/kenko-fukushi/kenko-iryo/kansen/index.html>

梅雨に入り、6~9月頃は台風、水害等の自然災害が多い時期となります。もしも、避難所生活をされる場合には、衛生状態を保つことが大切です。「感染症に自分自身がかからないよう」に手洗い等徹底してください。

- 1 水分・塩分補給をこまめに：トイレを気にして水を飲む量が減りがちです。こまめな水分・塩分補給で熱中症予防をしましょう。
- 2 手を清潔に：食事の前やトイレの後には手洗いを。アルコールを含んだ手指消毒薬を使用しましょう。
- 3 食中毒に注意：出された食事はすぐに食べましょう。下痢、発熱、手指に傷がある人は、調理や配食を行わないようにしましょう。
- 4 体の運動：エコノミークラス症候群の予防、寝たきりの予防のためにも積極的に体を動かしましょう。
- 5 うがい・歯磨き：うがい、歯磨きをできるだけ行い、かぜの予防、口の中の衛生を保ちましょう。
- 6 十分な睡眠・休息：誰もが不安を感じています。休息や睡眠を意識してとりましょう。
- 7 マスクを着用：咳をしている時や、アレルギーの原因となるほこりを避けるために、必要などときにはマスクを使いましょう。
- 8 薬で困っている場合は相談を：薬が手元になかったり、薬で困っているときは、医師、薬剤師、保健師などに相談を。

県内の新型コロナウイルス感染症（COVID-19）は定点把握対象疾患に移行後、4週連続で増加傾向にあり、全国でも同様な傾向がみられています。インフルエンザ、RSウイルス感染症の動向等にも注視しつつ予防対策を実践してください。

### 感染症対策のための適切な換気方法について

出所）厚生労働省「換気の悪い密閉空間」を改善するための換気の方法

#### ■ 窓の開放による方法

1時間に2回以上換気を行うこと

- ・換気の目安：30分に1回以上、数分間程度、窓を全開にすること
- ・開放する窓は2方向とし、窓が1方向しかない場合には、ドアを開けること



#### ■ 機械換気による方法

1人当たり毎時30m<sup>3</sup>の換気量を確保すること

- ・必要換気量が足りない場合は、一部屋当たりの在室人数を減らすことで調整すること
- ※部屋の換気能力は、竣工図等でご確認ください。



2021年、2022年の新型コロナウイルス感染症の週別推移をみると、7月から8月にかけて報告数が増加しています。換気の悪い場所でのエアロゾルによる感染が確認されています。これを防ぐためには季節を問わず、**効果的な換気が重要**です。特に夏場は室内の温度が外気よりも高くなるため、エアコンや扇風機を活用して熱中症を予防しながら行ってください。

可能であれば、室温28℃以下を確保できる範囲で、防犯に注意しながら、5センチから15センチを目安に2か所の窓を常時開放し、常時換気が難しい場合は、30分に1回を目安に、数分間窓を全開にするよう努めてください。

第23週の新型コロナウイルス感染症（COVID-19）の定点当たり報告数をみると、前週（5.36）→今週（7.37）へ、ヘルパンギーナは前週（3.60）→今週（5.94）へ、インフルエンザは前週（3.54）→今週（5.10）へ、RSウイルス感染症は前週（3.11）→今週（4.15）へと、いずれの疾患も増加しています。

### ☆一～五類感染症(全数把握対象疾患)の発生状況

|       |                                  |
|-------|----------------------------------|
| 一類感染症 | 発生報告なし                           |
| 二類感染症 | 結核7例（肺結核6例，結核性胸膜炎1例） 追加結核3例      |
| 三類感染症 | 腸管出血性大腸菌感染症1例（血清型別/毒素型別：型不明/VT1） |
| 四類感染症 | 発生報告なし                           |
| 五類感染症 | 梅毒3例，カルバペネム耐性腸内細菌目細菌感染症1例        |

### ☆定点把握対象疾患の発生状況

- ・今週の定点医療機関は、インフルエンザ/COVID-19 定点 **91**，小児科定点 **53** です。
- ・第23週の定点把握対象疾患の総報告数は2,108人で、前週より380人多い報告数でした（4頁参照）。

・**流行発生警報**の基準値（開始基準値及び終息基準値）以上の保健所

【咽頭結膜熱（開始3.0，終息1.0）】：出水(1.67)

【ヘルパンギーナ（開始6.0，終息2.0）】：鹿児島市(12.77)，川薩(8.50)，始良(10.43)

・**流行発生注意報**の基準値以上の保健所 【インフルエンザ（基準値10.0）】：鹿屋(12.38)

※ 週報発行後、医療機関、保健所から追加、訂正報告があり、全数・定点の数値が変更する場合があります。

☆定点把握対象疾患（定点当たり報告数の上位3疾患の発生状況）

(1) 新型コロナウイルス感染症（COVID-19）

第23週のCOVID-19の報告数は671人で、前週より183人多く、定点当たりの報告数は7.37であった。

年齢別では、10～14歳(107人)、40～49歳(68人)、15～19歳(62人)の順に多かった。

保健所別の定点当たり報告数は、伊集院保健所(14.80)、徳之島保健所(12.00)、鹿児島市保健所(10.04)の順に多い。

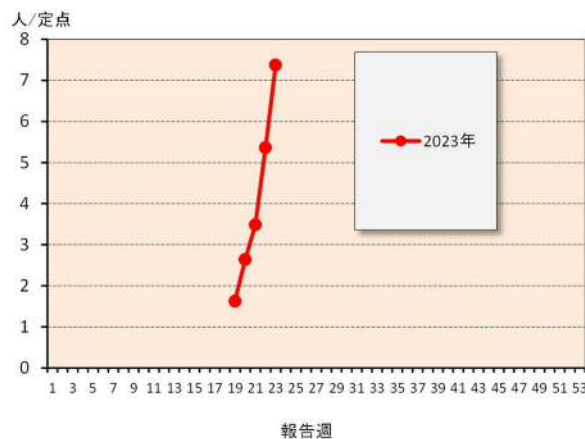

(2) ヘルパンギーナ

第23週のヘルパンギーナの報告数は315人で、前週より124人多く、定点当たりの報告数は5.94であった。

年齢別では、1歳(91人)、2歳(68人)、3歳(54人)の順に多かった。

保健所別の定点当たり報告数は、鹿児島市保健所(12.77)、始良保健所(10.43)、川薩保健所(8.50)の順に多い。

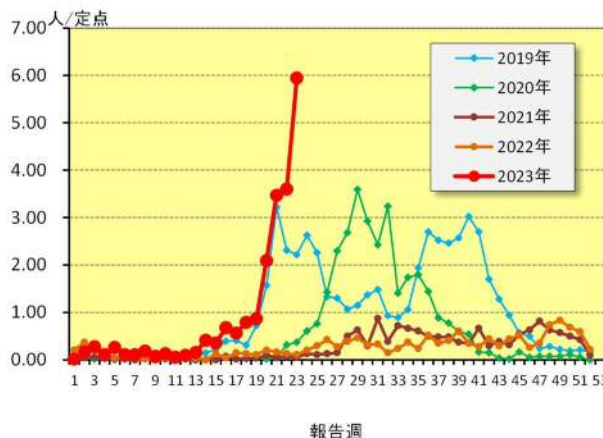

(3) インフルエンザ

第23週のインフルエンザの報告数は464人で、前週より142人多く、定点当たりの報告数は5.10であった。

年齢別では、15～19歳(103人)、10～14歳(90人)、7歳(51人)の順に多かった。

保健所別の定点当たり報告数は、鹿屋保健所(12.38)、指宿保健所(8.33)、鹿児島市保健所(7.78)の順に多い。

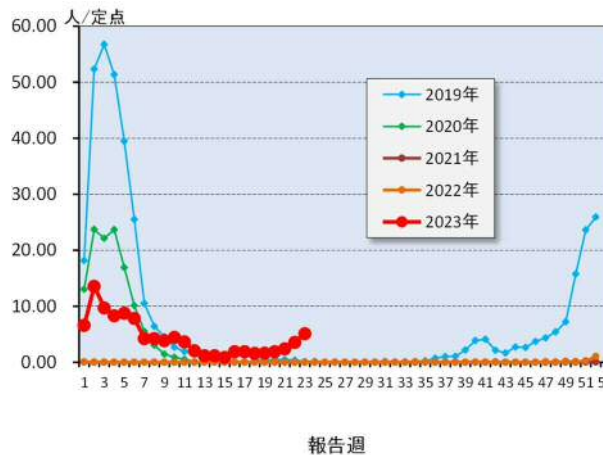

【新型コロナウイルスゲノム解析結果】

| ゲノム<br>確定日        | 確定数 | BA. 2系統       | BA. 5系統       | XBB系統          |               | 他             |             |
|-------------------|-----|---------------|---------------|----------------|---------------|---------------|-------------|
|                   |     |               |               | XBB. 1. 5系統    | XBB. 1. 16系統  |               |             |
| 23週<br>(6/5～6/11) | 144 | 16<br>(11.1%) | 22<br>(15.3%) | 104<br>(72.2%) | 45<br>(31.3%) | 32<br>(22.2%) | 2<br>(1.4%) |

※ 詳細につきましては、以下 URL をご参照ください。

鹿児島県ホームページ (<https://www.pref.kagoshima.jp/kenko-fukushi/covid19/hassei/index.html#hennikabu>)

☆上位3疾患の5週間前からの定点あたり報告数及び保健所別動向

(1) 新型コロナウイルス感染症 (COVID-19)

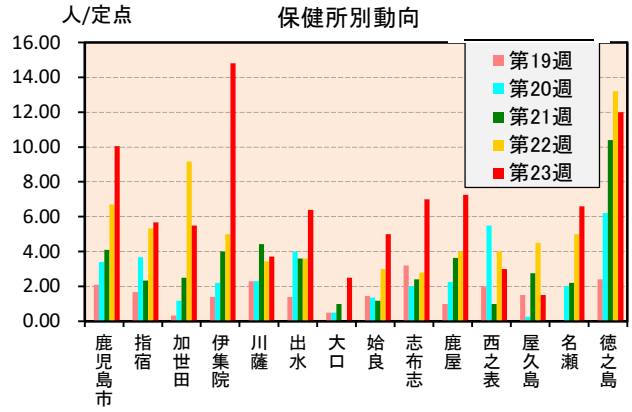
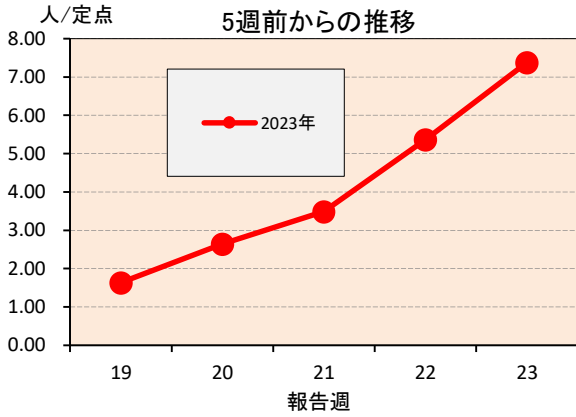

(2) ヘルパンギーナ

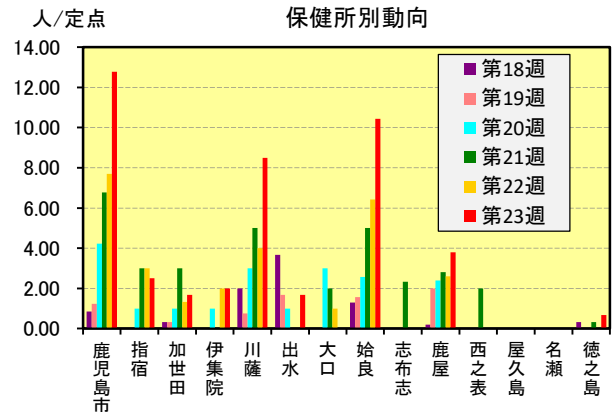
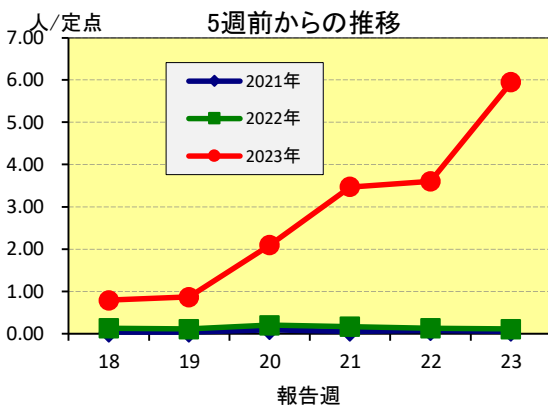

(3) インフルエンザ

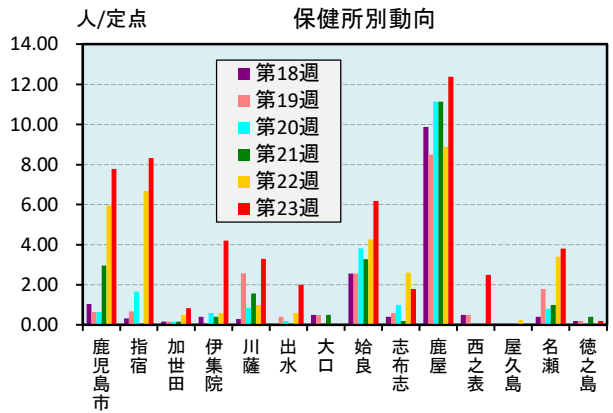
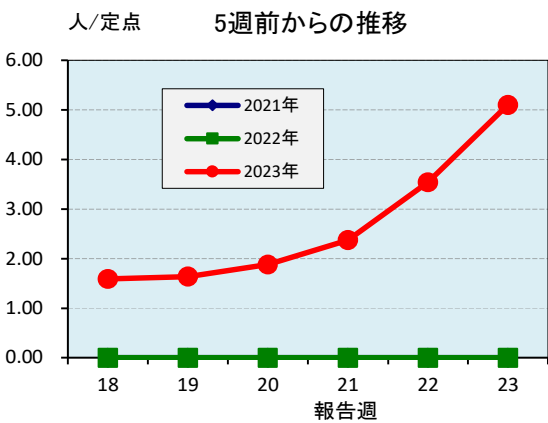

☆注目される感染症の発生状況

★ 感染性胃腸炎

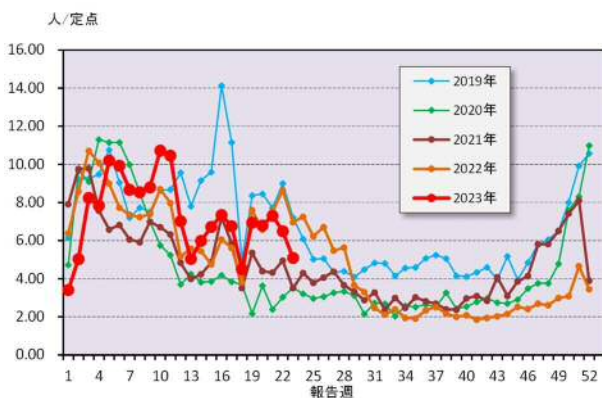

★ RSウイルス感染症

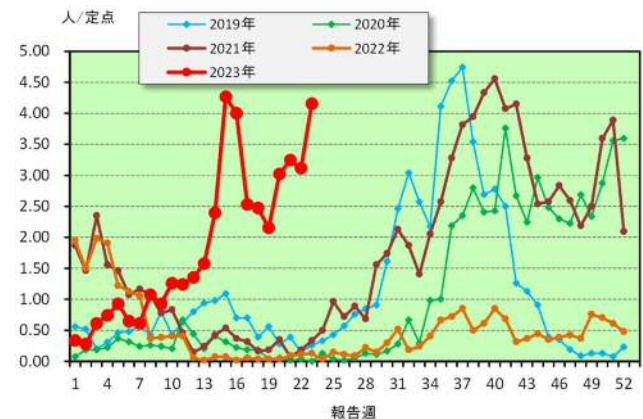

☆定点把握対象疾患の発生状況

| 2023年                            | (報告週)            | 第23週  |       |                  |
|----------------------------------|------------------|-------|-------|------------------|
| 定点種別                             | 定点報告疾患           | 報告数   | 定点当たり | 累積報告数<br>(2023年) |
| インフルエンザ/COVID-19定点<br>(内科・小児科定点) | ○ インフルエンザ        | 464   | 5.10  | 9,172            |
|                                  | ○ COVID-19       | 671   | 7.37  | 1,864            |
| 小児科定点                            | 咽頭結膜熱            | 52    | 0.98  | 705              |
|                                  | A群溶血性レンサ球菌咽頭炎    | 40    | 0.75  | 601              |
|                                  | 感染性胃腸炎           | 270   | 5.09  | 8,987            |
|                                  | 水痘               | 4     | 0.08  | 105              |
|                                  | 手足口病             | 44    | 0.83  | 410              |
|                                  | 伝染性紅斑            | -     | -     | 22               |
|                                  | 突発性発しん           | 22    | 0.42  | 385              |
|                                  | ○ ヘルパンギーナ        | 315   | 5.94  | 1,090            |
|                                  | ○ 流行性耳下腺炎        | 6     | 0.11  | 74               |
| ○ RSウイルス感染症                      | 220              | 4.15  | 2,283 |                  |
| 眼科定点                             | 急性出血性結膜炎         | -     | -     | 2                |
|                                  | 流行性角結膜炎          | -     | -     | 59               |
| 基幹定点                             | 細菌性髄膜炎(真菌性を含む)   | -     | -     | -                |
|                                  | 無菌性髄膜炎           | -     | -     | 4                |
|                                  | マイコプラズマ肺炎        | -     | -     | -                |
|                                  | クラミジア肺炎(オウム病は除く) | -     | -     | -                |
|                                  | 感染性胃腸炎(ロタウイルス)   | -     | 0.00  | -                |
| 報告数合計                            |                  | 2,108 | 0     | 25,763           |

○印は前週比増

☆5週間前からの疾患別報告数・定点当たり報告数

|                  |       | 5週間前<br>(2023年18週) | 4週間前<br>(2023年19週) | 3週間前<br>(2023年20週) | 2週間前<br>(2023年21週) | 1週間前<br>(2023年22週) | 今週<br>(2023年23週) |
|------------------|-------|--------------------|--------------------|--------------------|--------------------|--------------------|------------------|
| インフルエンザ          | 報告数   | 143                | 149                | 171                | 216                | 322                | 464              |
|                  | 定点当たり | 1.59               | 1.64               | 1.88               | 2.37               | 3.54               | 5.10             |
| COVID-19         | 報告数   | -                  | 148                | 240                | 317                | 488                | 671              |
|                  | 定点当たり | -                  | 1.63               | 2.64               | 3.48               | 5.36               | 7.37             |
| RSウイルス感染症        | 報告数   | 131                | 114                | 160                | 172                | 165                | 220              |
|                  | 定点当たり | 2.47               | 2.15               | 3.02               | 3.25               | 3.11               | 4.15             |
| 咽頭結膜熱            | 報告数   | 36                 | 51                 | 53                 | 57                 | 74                 | 52               |
|                  | 定点当たり | 0.68               | 0.96               | 1.00               | 1.08               | 1.40               | 0.98             |
| A群溶血性レンサ球菌咽頭炎    | 報告数   | 29                 | 42                 | 64                 | 49                 | 55                 | 40               |
|                  | 定点当たり | 0.55               | 0.79               | 1.21               | 0.92               | 1.04               | 0.75             |
| 感染性胃腸炎           | 報告数   | 238                | 368                | 360                | 387                | 344                | 270              |
|                  | 定点当たり | 4.49               | 6.94               | 6.79               | 7.30               | 6.49               | 5.09             |
| 水痘               | 報告数   | 3                  | 8                  | 19                 | 7                  | 7                  | 4                |
|                  | 定点当たり | 0.06               | 0.15               | 0.36               | 0.13               | 0.13               | 0.08             |
| 手足口病             | 報告数   | 10                 | 11                 | 22                 | 45                 | 45                 | 44               |
|                  | 定点当たり | 0.19               | 0.21               | 0.42               | 0.85               | 0.85               | 0.83             |
| 伝染性紅斑            | 報告数   | 1                  | -                  | 1                  | 1                  | 2                  | -                |
|                  | 定点当たり | 0.02               | -                  | 0.02               | 0.02               | 0.04               | -                |
| 突発性発しん           | 報告数   | 15                 | 16                 | 23                 | 21                 | 29                 | 22               |
|                  | 定点当たり | 0.28               | 0.30               | 0.43               | 0.40               | 0.55               | 0.42             |
| ヘルパンギーナ          | 報告数   | 42                 | 46                 | 111                | 184                | 191                | 315              |
|                  | 定点当たり | 0.79               | 0.87               | 2.09               | 3.47               | 3.60               | 5.94             |
| 流行性耳下腺炎          | 報告数   | 7                  | 6                  | 3                  | 2                  | 3                  | 6                |
|                  | 定点当たり | 0.13               | 0.11               | 0.06               | 0.04               | 0.06               | 0.11             |
| 急性出血性結膜炎         | 報告数   | -                  | -                  | -                  | -                  | -                  | -                |
|                  | 定点当たり | -                  | -                  | -                  | -                  | -                  | -                |
| 流行性角結膜炎          | 報告数   | 1                  | 6                  | 4                  | 1                  | 2                  | -                |
|                  | 定点当たり | 0.14               | 0.86               | 0.57               | 0.14               | 0.29               | -                |
| 細菌性髄膜炎(真菌性を含む)   | 報告数   | -                  | -                  | -                  | -                  | -                  | -                |
|                  | 定点当たり | -                  | -                  | -                  | -                  | -                  | -                |
| 無菌性髄膜炎           | 報告数   | -                  | -                  | -                  | -                  | 1                  | -                |
|                  | 定点当たり | -                  | -                  | -                  | -                  | 0.08               | -                |
| マイコプラズマ肺炎        | 報告数   | -                  | -                  | -                  | -                  | -                  | -                |
|                  | 定点当たり | -                  | -                  | -                  | -                  | -                  | -                |
| クラミジア肺炎(オウム病は除く) | 報告数   | -                  | -                  | -                  | -                  | -                  | -                |
|                  | 定点当たり | -                  | -                  | -                  | -                  | -                  | -                |
| 感染性胃腸炎(ロタウイルス)   | 報告数   | -                  | -                  | -                  | -                  | -                  | -                |
|                  | 定点当たり | -                  | -                  | -                  | -                  | -                  | -                |

# 疾病別保健所別患者報告数及び定点当たり報告数(男女合計)

2023年23週(06月05日～06月11日)

|      | インフルエンザ |       | COVID-19 |       | RSウイルス感染症 |      | 咽頭結膜熱 |      | A群溶血性レンサ球菌咽頭炎 |      | 感染性胃腸炎 |       | 水痘  |      | 手足口病 |      | 伝染性紅斑 |      | 突発性発しん |      |
|------|---------|-------|----------|-------|-----------|------|-------|------|---------------|------|--------|-------|-----|------|------|------|-------|------|--------|------|
|      | 報告数     | 定点当り  | 報告数      | 定点当り  | 報告数       | 定点当り | 報告数   | 定点当り | 報告数           | 定点当り | 報告数    | 定点当り  | 報告数 | 定点当り | 報告数  | 定点当り | 報告数   | 定点当り | 報告数    | 定点当り |
| 総数   | 464     | 5.10  | 671      | 7.37  | 220       | 4.15 | 52    | 0.98 | 40            | 0.75 | 270    | 5.09  | 4   | 0.08 | 44   | 0.83 | 0     | 0.00 | 22     | 0.42 |
| 鹿児島市 | 179     | 7.78  | 231      | 10.04 | 88        | 6.77 | 20    | 1.54 | 26            | 2.00 | 150    | 11.54 | 1   | 0.08 | 24   | 1.85 | -     | -    | 11     | 0.85 |
| 指宿   | 25      | 8.33  | 17       | 5.67  | 15        | 7.50 | -     | -    | -             | -    | 12     | 6.00  | -   | -    | -    | -    | -     | -    | -      | -    |
| 加世田  | 5       | 0.83  | 33       | 5.50  | 2         | 0.67 | 2     | 0.67 | -             | -    | 8      | 2.67  | -   | -    | 6    | 2.00 | -     | -    | -      | -    |
| 伊集院  | 21      | 4.20  | 74       | 14.80 | 6         | 2.00 | 1     | 0.33 | 2             | 0.67 | -      | -     | -   | -    | -    | -    | -     | -    | 1      | 0.33 |
| 川薩   | 23      | 3.29  | 26       | 3.71  | 10        | 2.50 | 5     | 1.25 | -             | -    | 18     | 4.50  | -   | -    | 2    | 0.50 | -     | -    | 2      | 0.50 |
| 出水   | 10      | 2.00  | 32       | 6.40  | 28        | 9.33 | 5     | 1.67 | -             | -    | 4      | 1.33  | -   | -    | -    | -    | -     | -    | -      | -    |
| 大口   | -       | -     | 5        | 2.50  | 2         | 2.00 | -     | -    | 1             | 1.00 | -      | -     | -   | -    | 1    | 1.00 | -     | -    | -      | -    |
| 始良   | 68      | 6.18  | 55       | 5.00  | 55        | 7.86 | 6     | 0.86 | 5             | 0.71 | 30     | 4.29  | 2   | 0.29 | 8    | 1.14 | -     | -    | 6      | 0.86 |
| 志布志  | 9       | 1.80  | 35       | 7.00  | 6         | 2.00 | 1     | 0.33 | -             | -    | 7      | 2.33  | -   | -    | -    | -    | -     | -    | 1      | 0.33 |
| 鹿屋   | 99      | 12.38 | 58       | 7.25  | -         | -    | 8     | 1.60 | 6             | 1.20 | 36     | 7.20  | 1   | 0.20 | 3    | 0.60 | -     | -    | -      | -    |
| 西之表  | 5       | 2.50  | 6        | 3.00  | 2         | 2.00 | 1     | 1.00 | -             | -    | -      | -     | -   | -    | -    | -    | -     | -    | -      | -    |
| 屋久島  | -       | -     | 6        | 1.50  | 2         | 1.00 | 2     | 1.00 | -             | -    | -      | -     | -   | -    | -    | -    | -     | -    | -      | -    |
| 名瀬   | 19      | 3.80  | 33       | 6.60  | 3         | 1.00 | -     | -    | -             | -    | 2      | 0.67  | -   | -    | -    | -    | -     | -    | 1      | 0.33 |
| 徳之島  | 1       | 0.20  | 60       | 12.00 | 1         | 0.33 | 1     | 0.33 | -             | -    | 3      | 1.00  | -   | -    | -    | -    | -     | -    | -      | -    |

|      | ヘルパンギーナ |       | 流行性耳下腺炎 |      | 急性出血性結膜炎 |      | 流行性角結膜炎 |      | 細菌性髄膜炎(真菌性を含む) |      | 無菌性髄膜炎 |      | マイコプラズマ肺炎 |      | クラミジア肺炎(オウム病は除く) |      | 感染性胃腸炎(ロタウイルス) |      |
|------|---------|-------|---------|------|----------|------|---------|------|----------------|------|--------|------|-----------|------|------------------|------|----------------|------|
|      | 報告数     | 定点当り  | 報告数     | 定点当り | 報告数      | 定点当り | 報告数     | 定点当り | 報告数            | 定点当り | 報告数    | 定点当り | 報告数       | 定点当り | 報告数              | 定点当り | 報告数            | 定点当り |
| 総数   | 315     | 5.94  | 6       | 0.11 | 0        | 0.00 | 0       | 0.00 | 0              | 0.00 | 0      | 0.00 | 0         | 0.00 | 0                | 0.00 | 0              | 0.00 |
| 鹿児島市 | 166     | 12.77 | 3       | 0.23 | -        | -    | -       | -    | -              | -    | -      | -    | -         | -    | -                | -    | -              | -    |
| 指宿   | 5       | 2.50  | -       | -    | ...      | ...  | ...     | ...  | -              | -    | -      | -    | -         | -    | -                | -    | -              | -    |
| 加世田  | 5       | 1.67  | -       | -    | ...      | ...  | ...     | ...  | -              | -    | -      | -    | -         | -    | -                | -    | -              | -    |
| 伊集院  | 6       | 2.00  | -       | -    | ...      | ...  | ...     | ...  | -              | -    | -      | -    | -         | -    | -                | -    | -              | -    |
| 川薩   | 34      | 8.50  | -       | -    | -        | -    | -       | -    | -              | -    | -      | -    | -         | -    | -                | -    | -              | -    |
| 出水   | 5       | 1.67  | -       | -    | ...      | ...  | ...     | ...  | -              | -    | -      | -    | -         | -    | -                | -    | -              | -    |
| 大口   | -       | -     | -       | -    | ...      | ...  | ...     | ...  | -              | -    | -      | -    | -         | -    | -                | -    | -              | -    |
| 始良   | 73      | 10.43 | 1       | 0.14 | -        | -    | -       | -    | -              | -    | -      | -    | -         | -    | -                | -    | -              | -    |
| 志布志  | -       | -     | -       | -    | ...      | ...  | ...     | ...  | -              | -    | -      | -    | -         | -    | -                | -    | -              | -    |
| 鹿屋   | 19      | 3.80  | 2       | 0.40 | -        | -    | -       | -    | -              | -    | -      | -    | -         | -    | -                | -    | -              | -    |
| 西之表  | -       | -     | -       | -    | ...      | ...  | ...     | ...  | -              | -    | -      | -    | -         | -    | -                | -    | -              | -    |
| 屋久島  | -       | -     | -       | -    | ...      | ...  | ...     | ...  | ...            | ...  | ...    | ...  | ...       | ...  | ...              | ...  | ...            | ...  |
| 名瀬   | -       | -     | -       | -    | ...      | ...  | ...     | ...  | -              | -    | -      | -    | -         | -    | -                | -    | -              | -    |
| 徳之島  | 2       | 0.67  | -       | -    | ...      | ...  | ...     | ...  | ...            | ...  | ...    | ...  | ...       | ...  | ...              | ...  | ...            | ...  |

# 年齢階級別疾病別患者報告数及び定点当たり報告数（男女合計）

2023年23週(06月05日～06月11日)

| (インフルエンザ定点報告疾病)  |      | 合計   | ～5ヶ月 | ～11ヶ月 | 1歳   | 2     | 3     | 4     | 5     | 6     | 7     | 8     | 9     | 10～14 | 15～19 | 20～29 | 30～39 | 40～49 | 50～59 | 60～69 | 70～79 | 80歳～ |  |
|------------------|------|------|------|-------|------|-------|-------|-------|-------|-------|-------|-------|-------|-------|-------|-------|-------|-------|-------|-------|-------|------|--|
| インフルエンザ          | 報告数  | 464  | -    | 1     | 11   | 12    | 15    | 24    | 18    | 43    | 51    | 33    | 25    | 90    | 103   | 2     | 13    | 12    | 4     | 1     | 1     | 5    |  |
|                  | 定点当り | 5.10 | -    | 0.01  | 0.12 | 0.13  | 0.16  | 0.26  | 0.20  | 0.47  | 0.56  | 0.36  | 0.27  | 0.99  | 1.13  | 0.02  | 0.14  | 0.13  | 0.04  | 0.01  | 0.01  | 0.05 |  |
| COVID-19         | 報告数  | 671  | 6    | 9     | 22   | 9     | 15    | 13    | 16    | 14    | 19    | 14    | 23    | 107   | 62    | 39    | 49    | 68    | 58    | 52    | 38    | 38   |  |
|                  | 定点当り | 7.37 | 0.07 | 0.10  | 0.24 | 0.10  | 0.16  | 0.14  | 0.18  | 0.15  | 0.21  | 0.15  | 0.25  | 1.18  | 0.68  | 0.43  | 0.54  | 0.75  | 0.64  | 0.57  | 0.42  | 0.42 |  |
| (小児科定点報告疾病)      |      | 合計   | ～5ヶ月 | ～11ヶ月 | 1歳   | 2     | 3     | 4     | 5     | 6     | 7     | 8     | 9     | 10～14 | 15～19 | 20歳～  |       |       |       |       |       |      |  |
| RSウイルス感染症        | 報告数  | 220  | 22   | 36    | 69   | 46    | 25    | 12    | 9     | 1     | -     | -     | -     | -     | -     | -     | -     | -     | -     | -     | -     | -    |  |
|                  | 定点当り | 4.15 | 0.42 | 0.68  | 1.30 | 0.87  | 0.47  | 0.23  | 0.17  | 0.02  | -     | -     | -     | -     | -     | -     | -     | -     | -     | -     | -     | -    |  |
| 咽頭結膜熱            | 報告数  | 52   | -    | 9     | 24   | 9     | 6     | 2     | 1     | -     | 1     | -     | -     | -     | -     | -     | -     | -     | -     | -     | -     | -    |  |
|                  | 定点当り | 0.98 | -    | 0.17  | 0.45 | 0.17  | 0.11  | 0.04  | 0.02  | -     | 0.02  | -     | -     | -     | -     | -     | -     | -     | -     | -     | -     | -    |  |
| A群溶血性レンサ球菌咽頭炎    | 報告数  | 40   | -    | -     | 4    | 5     | 7     | 4     | 4     | 6     | 3     | 2     | 1     | 3     | 1     | -     | -     | -     | -     | -     | -     | -    |  |
|                  | 定点当り | 0.75 | -    | -     | 0.08 | 0.09  | 0.13  | 0.08  | 0.08  | 0.11  | 0.06  | 0.04  | 0.02  | 0.06  | 0.02  | -     | -     | -     | -     | -     | -     | -    |  |
| 感染性胃腸炎           | 報告数  | 270  | 2    | 9     | 37   | 31    | 28    | 24    | 28    | 25    | 14    | 15    | 11    | 31    | 3     | 12    | -     | -     | -     | -     | -     | -    |  |
|                  | 定点当り | 5.09 | 0.04 | 0.17  | 0.70 | 0.58  | 0.53  | 0.45  | 0.53  | 0.47  | 0.26  | 0.28  | 0.21  | 0.58  | 0.06  | 0.23  | -     | -     | -     | -     | -     | -    |  |
| 水痘               | 報告数  | 4    | -    | -     | 1    | 1     | -     | -     | -     | -     | 2     | -     | -     | -     | -     | -     | -     | -     | -     | -     | -     | -    |  |
|                  | 定点当り | 0.08 | -    | -     | 0.02 | 0.02  | -     | -     | -     | -     | 0.04  | -     | -     | -     | -     | -     | -     | -     | -     | -     | -     | -    |  |
| 手足口病             | 報告数  | 44   | -    | 2     | 18   | 8     | 7     | 4     | 1     | 2     | 1     | -     | -     | 1     | -     | -     | -     | -     | -     | -     | -     | -    |  |
|                  | 定点当り | 0.83 | -    | 0.04  | 0.34 | 0.15  | 0.13  | 0.08  | 0.02  | 0.04  | 0.02  | -     | -     | 0.02  | -     | -     | -     | -     | -     | -     | -     | -    |  |
| 伝染性紅斑            | 報告数  | -    | -    | -     | -    | -     | -     | -     | -     | -     | -     | -     | -     | -     | -     | -     | -     | -     | -     | -     | -     | -    |  |
|                  | 定点当り | -    | -    | -     | -    | -     | -     | -     | -     | -     | -     | -     | -     | -     | -     | -     | -     | -     | -     | -     | -     | -    |  |
| 突発性発疹            | 報告数  | 22   | -    | 3     | 16   | 3     | -     | -     | -     | -     | -     | -     | -     | -     | -     | -     | -     | -     | -     | -     | -     | -    |  |
|                  | 定点当り | 0.42 | -    | 0.06  | 0.30 | 0.06  | -     | -     | -     | -     | -     | -     | -     | -     | -     | -     | -     | -     | -     | -     | -     | -    |  |
| ヘルパンギーナ          | 報告数  | 315  | 2    | 20    | 91   | 68    | 54    | 41    | 23    | 4     | 7     | 1     | 3     | 1     | -     | -     | -     | -     | -     | -     | -     | -    |  |
|                  | 定点当り | 5.94 | 0.04 | 0.38  | 1.72 | 1.28  | 1.02  | 0.77  | 0.43  | 0.08  | 0.13  | 0.02  | 0.06  | 0.02  | -     | -     | -     | -     | -     | -     | -     | -    |  |
| 流行性耳下腺炎          | 報告数  | 6    | -    | -     | -    | -     | 2     | 1     | 1     | -     | -     | 2     | -     | -     | -     | -     | -     | -     | -     | -     | -     | -    |  |
|                  | 定点当り | 0.11 | -    | -     | -    | -     | 0.04  | 0.02  | 0.02  | -     | -     | 0.04  | -     | -     | -     | -     | -     | -     | -     | -     | -     | -    |  |
| (眼科定点報告疾病)       |      | 合計   | ～5ヶ月 | ～11ヶ月 | 1歳   | 2     | 3     | 4     | 5     | 6     | 7     | 8     | 9     | 10～14 | 15～19 | 20～29 | 30～39 | 40～49 | 50～59 | 60～69 | 70歳～  |      |  |
| 急性出血性結膜炎         | 報告数  | -    | -    | -     | -    | -     | -     | -     | -     | -     | -     | -     | -     | -     | -     | -     | -     | -     | -     | -     | -     | -    |  |
|                  | 定点当り | -    | -    | -     | -    | -     | -     | -     | -     | -     | -     | -     | -     | -     | -     | -     | -     | -     | -     | -     | -     | -    |  |
| 流行性角結膜炎          | 報告数  | -    | -    | -     | -    | -     | -     | -     | -     | -     | -     | -     | -     | -     | -     | -     | -     | -     | -     | -     | -     | -    |  |
|                  | 定点当り | -    | -    | -     | -    | -     | -     | -     | -     | -     | -     | -     | -     | -     | -     | -     | -     | -     | -     | -     | -     | -    |  |
| (基幹定点報告疾病)       |      | 合計   | 0歳   | 1～4   | 5～9  | 10～14 | 15～19 | 20～24 | 25～29 | 30～34 | 35～39 | 40～44 | 45～49 | 50～54 | 55～59 | 60～64 | 65～69 | 70歳～  |       |       |       |      |  |
| 細菌性髄膜炎(真菌性を含む)   | 報告数  | -    | -    | -     | -    | -     | -     | -     | -     | -     | -     | -     | -     | -     | -     | -     | -     | -     | -     | -     | -     | -    |  |
|                  | 定点当り | -    | -    | -     | -    | -     | -     | -     | -     | -     | -     | -     | -     | -     | -     | -     | -     | -     | -     | -     | -     | -    |  |
| 無菌性髄膜炎           | 報告数  | -    | -    | -     | -    | -     | -     | -     | -     | -     | -     | -     | -     | -     | -     | -     | -     | -     | -     | -     | -     | -    |  |
|                  | 定点当り | -    | -    | -     | -    | -     | -     | -     | -     | -     | -     | -     | -     | -     | -     | -     | -     | -     | -     | -     | -     | -    |  |
| マイコプラズマ肺炎        | 報告数  | -    | -    | -     | -    | -     | -     | -     | -     | -     | -     | -     | -     | -     | -     | -     | -     | -     | -     | -     | -     | -    |  |
|                  | 定点当り | -    | -    | -     | -    | -     | -     | -     | -     | -     | -     | -     | -     | -     | -     | -     | -     | -     | -     | -     | -     | -    |  |
| クラミジア肺炎(オウム病は除く) | 報告数  | -    | -    | -     | -    | -     | -     | -     | -     | -     | -     | -     | -     | -     | -     | -     | -     | -     | -     | -     | -     | -    |  |
|                  | 定点当り | -    | -    | -     | -    | -     | -     | -     | -     | -     | -     | -     | -     | -     | -     | -     | -     | -     | -     | -     | -     | -    |  |
| 感染性胃腸炎(ロタウイルス)   | 報告数  | -    | -    | -     | -    | -     | -     | -     | -     | -     | -     | -     | -     | -     | -     | -     | -     | -     | -     | -     | -     | -    |  |
|                  | 定点当り | -    | -    | -     | -    | -     | -     | -     | -     | -     | -     | -     | -     | -     | -     | -     | -     | -     | -     | -     | -     | -    |  |