

# 鹿児島県感染症情報

2019年 第39週報 (9月23日～9月29日)

発行: 鹿児島県環境保健センター (内容に関するお問い合わせ: 健康増進課感染症保健係)

※ 感染症のホームページアドレス <http://www.pref.kagoshima.jp/kenko-fukushi/kenko-iryu/kansen/index.html>

インフルエンザの患者報告数は増加傾向が続いており、第39週の報告では前週の約2倍に増加しました。

インフルエンザ定点医療機関(県内92カ所)からの報告によると、第39週のインフルエンザの患者数は前週の約2倍となる199人(定点あたり2.16)で6週連続で増加しています。

保健所別の定点あたり患者報告数では西之表保健所が44人(22.00)で注意報基準値(10.00)を超えており、次いで名瀬保健所28人(5.60)、鹿児島市保健所95人(4.13)の順に多い状況です。

また、「入院サーベイランス報告」による県内患者の入院状況を見ると、今シーズンに入り第36、37週の入院はありませんでしたが、第38週に1名、第39週には5名がインフルエンザにより入院しています。

インフルエンザは例年11月頃から流行が始まり1月頃にピークを迎えますが、今シーズンはすでに9月上旬(第37週)で流行の目安である定点あたり1.00を超えています。

近年では2012年にも同時期の報告数の増加がありましたが、この年は第37週にピークを示した後に減少に転じ、そのまま増加することなく年を越しています(図)。

今年もこれから本格的な流行期を迎えることになるので、今後の動向に十分注意し、適宜、感染予防と発生時の感染拡大防止対策に努めてください。

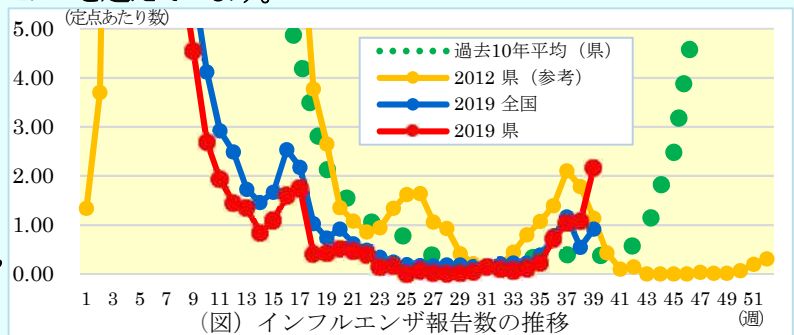

※患者報告数、入院患者数は指定されている医療機関からの報告数であり、県内全ての患者数等を表すものではありません。

## ☆一～五類感染症(全数報告疾患)の発生状況

|       |  |
|-------|--|
| 一類感染症 | 発生報告なし   |
| 二類感染症 | 結核5例(肺結核1例, 結核性胸膜炎2例, 無症状病原体保有者2例)   |
| 三類感染症 | 腸管出血性大腸菌感染症1例(血清型/毒素型: O157/VT1VT2)  |
| 四類感染症 | 発生報告なし   |
| 五類感染症 | 後天性免疫不全症候群1例, 梅毒1例, 百日咳3例<br>追加 後天性免疫不全症候群2例(38週), アメーバ赤痢1例(37週), 百日咳1例(37週) |

## ☆定点報告疾患の発生状況

- ・今週の定点医療機関は、インフルエンザ定点92、小児科定点54です。
- ・第39週の定点把握対象疾患の総報告数は969人で、前週より28人少ない報告数でした(4頁参照)。
- ・流行発生警報の基準値(開始基準値及び終息基準値)以上の保健所は次のとおり。 ( ) は定点あたり報告数

【咽頭結膜熱(開始3.0, 終息1.0)】: 伊集院(3.25)

【手足口病(開始5.0, 終息2.0)】: 出水(4.67)

【伝染性紅斑(開始2.0, 終息1.0)】: 川薩(7.75)

【ヘルパンギーナ(開始6.0, 終息2.0)】: 鹿児島市(6.00), 加世田(5.33)

- ・流行発生注意報の基準値以上の保健所

【インフルエンザ(基準値10.0)】: 西之表(22.00)

☆定点報告疾患（定点当たり報告数の上位3疾患の発生状況）

(1) 感染性胃腸炎

第39週の感染性胃腸炎の報告数は224人で、前週より49人少なく、定点当たりの報告数は4.15であった。

年齢別では、1歳(32人)、3歳(30人)、2歳(27人)の順に多かった。

保健所別の定点当たり報告数は、指宿保健所(9.00)、鹿屋保健所(7.80)、加世田保健所(7.00)の順に多い。

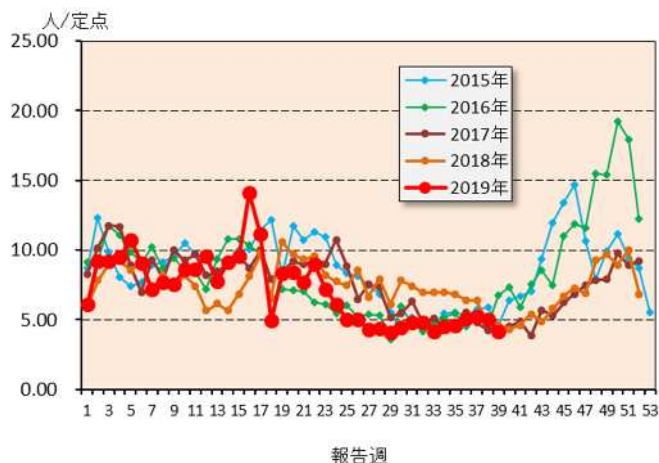

(2) RSウイルス感染症

第39週のRSウイルス感染症の報告数は145人で、前週より46人少なく、定点当たりの報告数は2.69であった。

年齢別では、1歳(49人)、0~5ヶ月(31人)、6~11ヶ月(30人)の順に多かった。

保健所別の定点当たり報告数は、大口保健所(23.00)、始良保健所(4.14)、川薩保健所(3.25)の順に多い。

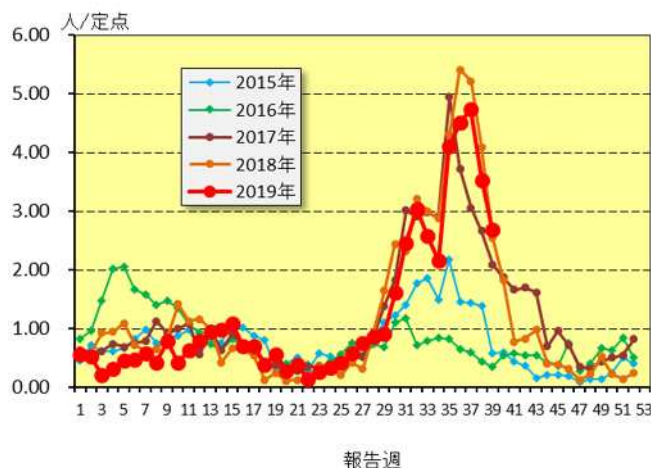

(3) ヘルパンギーナ

第39週のヘルパンギーナの報告数は139人で、前週より6人多く、定点当たりの報告数は2.57であった。

年齢別では、1歳(41人)、2歳(24人)、3歳(19人)の順に多かった。

保健所別の定点当たり報告数は、鹿児島市保健所(6.00)、加世田保健所(5.33)、鹿屋保健所(3.40)の順に多い。

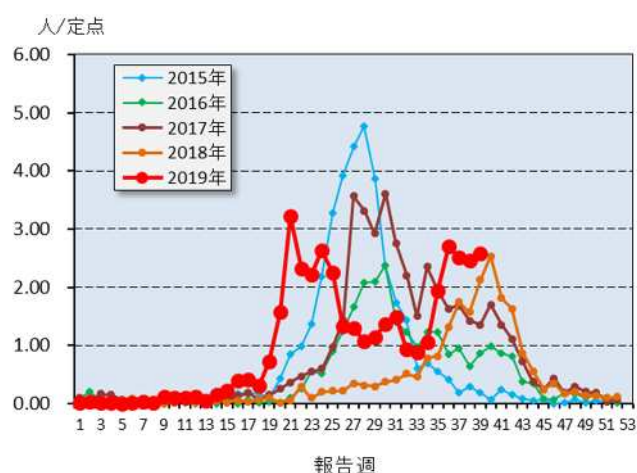

☆上位3疾患の5週間前からの定点あたり報告数及び保健所別動向

(1) 感染性胃腸炎

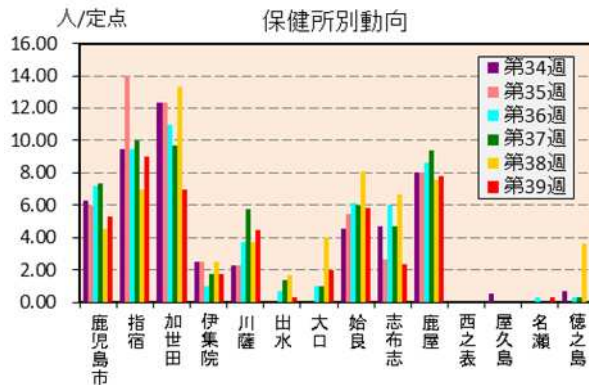
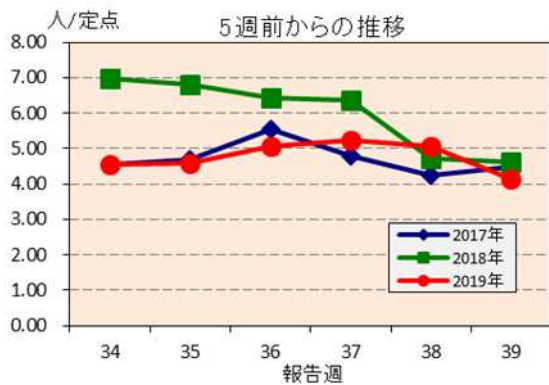

(2) RSウイルス感染症

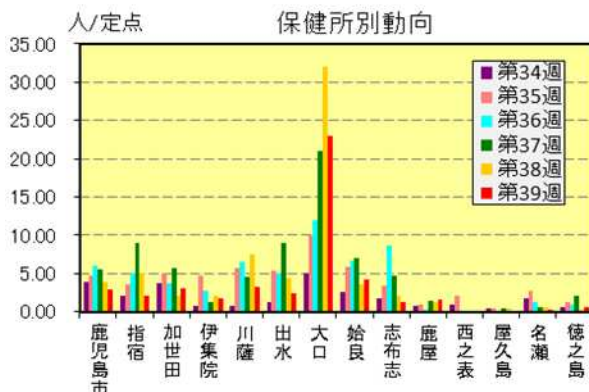

(3) ヘルパンギーナ

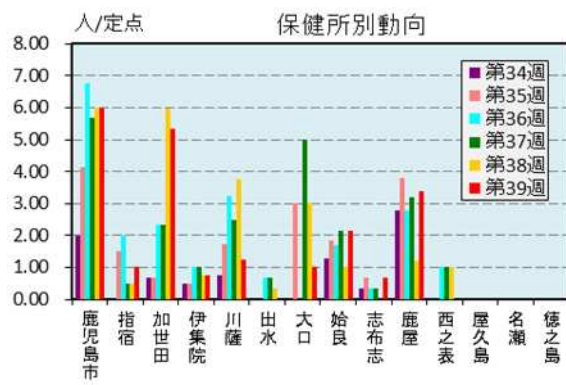
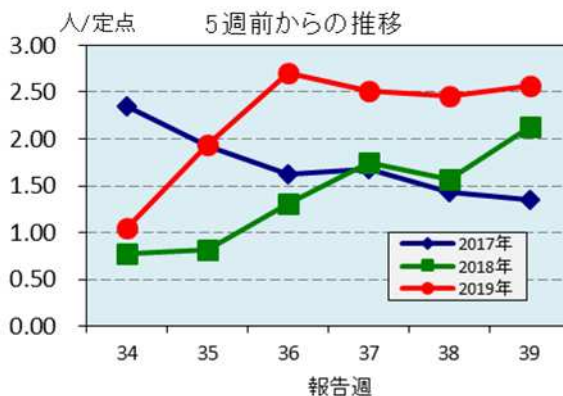

☆注目される感染症の発生状況

★インフルエンザの発生状況（鹿児島県）

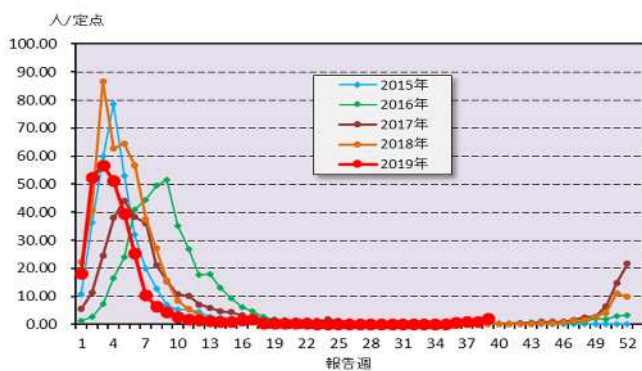

★手足口病の発生状況（鹿児島県）

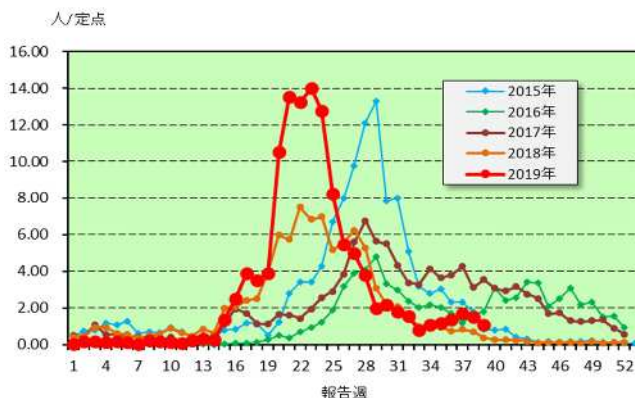

☆定点報告疾患の発生状況

| 2019年                   | (報告週)            | 第39週 |      |                  |
|-------------------------|------------------|------|------|------------------|
| 定点種別                    | 定点報告疾患           | 報告数  | 定点当り | 累積報告数<br>(2019年) |
| インフルエンザ定点<br>(内科・小児科定点) | ○ インフルエンザ        | 199  | 2.16 | 26,336           |
| 小児科定点                   | 咽頭結膜熱            | 40   | 0.74 | 2,189            |
|                         | A群溶血性レンサ球菌咽頭炎    | 54   | 1.00 | 4,001            |
|                         | 感染性胃腸炎           | 224  | 4.15 | 14,935           |
|                         | 水痘               | 9    | 0.17 | 868              |
|                         | 手足口病             | 58   | 1.07 | 6,504            |
|                         | ○ 伝染性紅斑          | 57   | 1.06 | 959              |
|                         | ○ 突発性発しん         | 33   | 0.61 | 950              |
|                         | ○ ヘルパンギーナ        | 139  | 2.57 | 2,151            |
|                         | 流行性耳下腺炎          | 3    | 0.06 | 267              |
|                         | RSウイルス感染症        | 145  | 2.69 | 2,588            |
| 眼科定点                    | 急性出血性結膜炎         | -    | -    | 3                |
|                         | 流行性角結膜炎          | 7    | 1.00 | 541              |
| 基幹定点                    | 細菌性髄膜炎(真菌性を含む)   | -    | -    | 4                |
|                         | 無菌性髄膜炎           | -    | -    | 2                |
|                         | ○ マイコプラズマ肺炎      | 1    | 0.08 | 15               |
|                         | クラミジア肺炎(オウム病は除く) | -    | -    | -                |
|                         | 感染性胃腸炎(ロタウイルス)   | -    | 0.00 | 35               |
| 報告数合計                   |                  | 969  | 0    | 62,348           |

○印は前週比増

☆5週間前からの疾患別報告数・定点当たり報告数

|                  |      | 5週前<br>(2019年34週) | 4週前<br>(2019年35週) | 3週前<br>(2019年36週) | 2週前<br>(2019年37週) | 1週前<br>(2019年38週) | 今週<br>(2019年39週) |
|------------------|------|-------------------|-------------------|-------------------|-------------------|-------------------|------------------|
| インフルエンザ          | 報告数  | 11                | 22                | 67                | 96                | 99                | 199              |
|                  | 定点当り | 0.12              | 0.24              | 0.73              | 1.04              | 1.08              | 2.16             |
| RSウイルス感染症        | 報告数  | 117               | 222               | 244               | 256               | 191               | 145              |
|                  | 定点当り | 2.17              | 4.11              | 4.52              | 4.74              | 3.54              | 2.69             |
| 咽頭結膜熱            | 報告数  | 52                | 46                | 54                | 61                | 58                | 40               |
|                  | 定点当り | 0.96              | 0.85              | 1.00              | 1.13              | 1.07              | 0.74             |
| A群溶血性レンサ球菌咽頭炎    | 報告数  | 61                | 75                | 83                | 107               | 66                | 54               |
|                  | 定点当り | 1.13              | 1.39              | 1.54              | 1.98              | 1.22              | 1.00             |
| 感染性胃腸炎           | 報告数  | 246               | 248               | 274               | 283               | 273               | 224              |
|                  | 定点当り | 4.56              | 4.59              | 5.07              | 5.24              | 5.06              | 4.15             |
| 水痘               | 報告数  | 13                | 3                 | 9                 | 10                | 22                | 9                |
|                  | 定点当り | 0.24              | 0.06              | 0.17              | 0.19              | 0.41              | 0.17             |
| 手足口病             | 報告数  | 58                | 63                | 73                | 92                | 81                | 58               |
|                  | 定点当り | 1.07              | 1.17              | 1.35              | 1.70              | 1.50              | 1.07             |
| 伝染性紅斑            | 報告数  | 47                | 64                | 73                | 66                | 36                | 57               |
|                  | 定点当り | 0.87              | 1.19              | 1.35              | 1.22              | 0.67              | 1.06             |
| 突発性発しん           | 報告数  | 30                | 22                | 26                | 23                | 15                | 33               |
|                  | 定点当り | 0.56              | 0.41              | 0.48              | 0.43              | 0.28              | 0.61             |
| ヘルパンギーナ          | 報告数  | 57                | 105               | 146               | 136               | 133               | 139              |
|                  | 定点当り | 1.06              | 1.94              | 2.70              | 2.52              | 2.46              | 2.57             |
| 流行性耳下腺炎          | 報告数  | 3                 | 8                 | 7                 | 11                | 6                 | 3                |
|                  | 定点当り | 0.06              | 0.15              | 0.13              | 0.20              | 0.11              | 0.06             |
| 急性出血性結膜炎         | 報告数  | -                 | -                 | -                 | -                 | -                 | -                |
|                  | 定点当り | -                 | -                 | -                 | -                 | -                 | -                |
| 流行性角結膜炎          | 報告数  | 23                | 20                | 8                 | 13                | 17                | 7                |
|                  | 定点当り | 3.29              | 2.86              | 1.14              | 1.86              | 2.43              | 1.00             |
| 細菌性髄膜炎(真菌性を含む)   | 報告数  | -                 | -                 | -                 | -                 | -                 | -                |
|                  | 定点当り | -                 | -                 | -                 | -                 | -                 | -                |
| 無菌性髄膜炎           | 報告数  | -                 | -                 | -                 | -                 | -                 | -                |
|                  | 定点当り | -                 | -                 | -                 | -                 | -                 | -                |
| マイコプラズマ肺炎        | 報告数  | 1                 | -                 | -                 | -                 | -                 | 1                |
|                  | 定点当り | 0.08              | -                 | -                 | -                 | -                 | 0.08             |
| クラミジア肺炎(オウム病は除く) | 報告数  | -                 | -                 | -                 | -                 | -                 | -                |
|                  | 定点当り | -                 | -                 | -                 | -                 | -                 | -                |
| 感染性胃腸炎(ロタウイルス)   | 報告数  | -                 | -                 | -                 | -                 | -                 | -                |
|                  | 定点当り | -                 | -                 | -                 | -                 | -                 | -                |

# 疾病別保健所別患者報告数及び定点当たり報告数(男女合計)

2019年39週(09月23日～09月29日)

|      | インフルエンザ |       | RSウイルス感染症 |       | 咽頭結膜熱 |      | A群溶血性レンサ球菌咽頭炎 |      | 感染性胃腸炎 |      | 水痘  |      | 手足口病 |      | 伝染性紅斑 |      | 突発性発しん |      |
|------|---------|-------|-----------|-------|-------|------|---------------|------|--------|------|-----|------|------|------|-------|------|--------|------|
|      | 報告数     | 定点当り  | 報告数       | 定点当り  | 報告数   | 定点当り | 報告数           | 定点当り | 報告数    | 定点当り | 報告数 | 定点当り | 報告数  | 定点当り | 報告数   | 定点当り | 報告数    | 定点当り |
| 総数   | 199     | 2.16  | 145       | 2.69  | 40    | 0.74 | 54            | 1.00 | 224    | 4.15 | 9   | 0.17 | 58   | 1.07 | 57    | 1.06 | 33     | 0.61 |
| 鹿児島市 | 95      | 4.13  | 38        | 2.92  | 13    | 1.00 | 18            | 1.38 | 69     | 5.31 | 2   | 0.15 | 22   | 1.69 | 8     | 0.62 | 15     | 1.15 |
| 指宿   | -       | -     | 4         | 2.00  | 1     | 0.50 | -             | -    | 18     | 9.00 | -   | -    | 1    | 0.50 | -     | -    | -      | -    |
| 加世田  | 9       | 1.50  | 9         | 3.00  | 1     | 0.33 | 3             | 1.00 | 21     | 7.00 | 1   | 0.33 | 2    | 0.67 | 1     | 0.33 | 1      | 0.33 |
| 伊集院  | 9       | 1.50  | 7         | 1.75  | 13    | 3.25 | 4             | 1.00 | 7      | 1.75 | 1   | 0.25 | 1    | 0.25 | 4     | 1.00 | 2      | 0.50 |
| 川薩   | 2       | 0.29  | 13        | 3.25  | -     | -    | 9             | 2.25 | 18     | 4.50 | 1   | 0.25 | 2    | 0.50 | 31    | 7.75 | 7      | 1.75 |
| 出水   | 1       | 0.20  | 7         | 2.33  | 2     | 0.67 | 3             | 1.00 | 1      | 0.33 | 2   | 0.67 | 14   | 4.67 | 1     | 0.33 | -      | -    |
| 大口   | -       | -     | 23        | 23.00 | 1     | 1.00 | 2             | 2.00 | 2      | 2.00 | -   | -    | -    | -    | -     | -    | 1      | 1.00 |
| 始良   | 7       | 0.64  | 29        | 4.14  | 5     | 0.71 | 11            | 1.57 | 41     | 5.86 | 1   | 0.14 | -    | -    | 5     | 0.71 | 1      | 0.14 |
| 志布志  | -       | -     | 4         | 1.33  | -     | -    | -             | -    | 7      | 2.33 | -   | -    | 12   | 4.00 | 1     | 0.33 | 1      | 0.33 |
| 鹿屋   | 2       | 0.25  | 8         | 1.60  | -     | -    | 3             | 0.60 | 39     | 7.80 | 1   | 0.20 | 3    | 0.60 | 5     | 1.00 | 5      | 1.00 |
| 西之表  | 44      | 22.00 | -         | -     | -     | -    | -             | -    | -      | -    | -   | -    | -    | -    | -     | -    | -      | -    |
| 屋久島  | 1       | 0.25  | -         | -     | -     | -    | -             | -    | -      | -    | -   | -    | 1    | 0.50 | -     | -    | -      | -    |
| 名瀬   | 28      | 5.60  | 1         | 0.33  | 4     | 1.33 | -             | -    | 1      | 0.33 | -   | -    | -    | -    | 1     | 0.33 | -      | -    |
| 徳之島  | 1       | 0.20  | 2         | 0.67  | -     | -    | 1             | 0.33 | -      | -    | -   | -    | -    | -    | -     | -    | -      | -    |

|      | ヘルパンギーナ |      | 流行性耳下腺炎 |      | 急性出血性結膜炎 |      | 流行性角結膜炎 |      | 細菌性髄膜炎(真菌性を含む) |      | 無菌性髄膜炎 |      | マイコプラズマ肺炎 |      | クラミジア肺炎(オウム病は除く) |      | 感染性胃腸炎(ロタウイルス) |      |
|------|---------|------|---------|------|----------|------|---------|------|----------------|------|--------|------|-----------|------|------------------|------|----------------|------|
|      | 報告数     | 定点当り | 報告数     | 定点当り | 報告数      | 定点当り | 報告数     | 定点当り | 報告数            | 定点当り | 報告数    | 定点当り | 報告数       | 定点当り | 報告数              | 定点当り | 報告数            | 定点当り |
| 総数   | 139     | 2.57 | 3       | 0.06 | 0        | 0.00 | 7       | 1.00 | 0              | 0.00 | 0      | 0.00 | 1         | 0.08 | 0                | 0.00 | 0              | 0.00 |
| 鹿児島市 | 78      | 6.00 | -       | -    | -        | -    | 3       | 0.75 | -              | -    | -      | -    | -         | -    | -                | -    | -              | -    |
| 指宿   | 2       | 1.00 | -       | -    | ...      | ...  | ...     | ...  | -              | -    | -      | -    | -         | -    | -                | -    | -              | -    |
| 加世田  | 16      | 5.33 | -       | -    | ...      | ...  | ...     | ...  | -              | -    | -      | -    | -         | -    | -                | -    | -              | -    |
| 伊集院  | 3       | 0.75 | -       | -    | ...      | ...  | ...     | ...  | -              | -    | -      | -    | -         | -    | -                | -    | -              | -    |
| 川薩   | 5       | 1.25 | -       | -    | -        | -    | 1       | 1.00 | -              | -    | -      | -    | -         | -    | -                | -    | -              | -    |
| 出水   | -       | -    | -       | -    | ...      | ...  | ...     | ...  | -              | -    | -      | -    | 1         | 1.00 | -                | -    | -              | -    |
| 大口   | 1       | 1.00 | -       | -    | ...      | ...  | ...     | ...  | -              | -    | -      | -    | -         | -    | -                | -    | -              | -    |
| 始良   | 15      | 2.14 | -       | -    | -        | -    | -       | -    | -              | -    | -      | -    | -         | -    | -                | -    | -              | -    |
| 志布志  | 2       | 0.67 | -       | -    | ...      | ...  | ...     | ...  | -              | -    | -      | -    | -         | -    | -                | -    | -              | -    |
| 鹿屋   | 17      | 3.40 | 2       | 0.40 | -        | -    | 3       | 3.00 | -              | -    | -      | -    | -         | -    | -                | -    | -              | -    |
| 西之表  | -       | -    | -       | -    | ...      | ...  | ...     | ...  | -              | -    | -      | -    | -         | -    | -                | -    | -              | -    |
| 屋久島  | -       | -    | -       | -    | ...      | ...  | ...     | ...  | ...            | ...  | ...    | ...  | ...       | ...  | ...              | ...  | ...            | ...  |
| 名瀬   | -       | -    | 1       | 0.33 | ...      | ...  | ...     | ...  | -              | -    | -      | -    | -         | -    | -                | -    | -              | -    |
| 徳之島  | -       | -    | -       | -    | ...      | ...  | ...     | ...  | ...            | ...  | ...    | ...  | ...       | ...  | ...              | ...  | ...            | ...  |

# 年齢階級別疾病別患者報告数及び定点当たり報告数（男女合計）

2019年39週(09月23日～09月29日)

| (インフルエンザ定点報告疾病)  |      | 合計   | ～5ヶ月 | ～11ヶ月 | 1歳   | 2     | 3     | 4     | 5     | 6     | 7     | 8     | 9     | 10～14 | 15～19 | 20～29 | 30～39 | 40～49 | 50～59 | 60～69 | 70～79 | 80歳～ |   |
|------------------|------|------|------|-------|------|-------|-------|-------|-------|-------|-------|-------|-------|-------|-------|-------|-------|-------|-------|-------|-------|------|---|
| インフルエンザ          | 報告数  | 199  | -    | 1     | 5    | 7     | 10    | 14    | 15    | 19    | 14    | 8     | 11    | 31    | 2     | 4     | 11    | 11    | 6     | 12    | 11    | 7    |   |
|                  | 定点当り | 2.16 | -    | 0.01  | 0.05 | 0.08  | 0.11  | 0.15  | 0.16  | 0.21  | 0.15  | 0.09  | 0.12  | 0.34  | 0.02  | 0.04  | 0.12  | 0.12  | 0.07  | 0.13  | 0.12  | 0.08 |   |
| (小児科定点報告疾病)      |      | 合計   | ～5ヶ月 | ～11ヶ月 | 1歳   | 2     | 3     | 4     | 5     | 6     | 7     | 8     | 9     | 10～14 | 15～19 | 20歳～  |       |       |       |       |       |      |   |
| RSウイルス感染症        | 報告数  | 145  | 31   | 30    | 49   | 16    | 14    | 5     | -     | -     | -     | -     | -     | -     | -     | -     | -     | -     | -     | -     | -     | -    |   |
|                  | 定点当り | 2.69 | 0.57 | 0.56  | 0.91 | 0.30  | 0.26  | 0.09  | -     | -     | -     | -     | -     | -     | -     | -     | -     | -     | -     | -     | -     | -    |   |
| 咽頭結膜熱            | 報告数  | 40   | 2    | 1     | 9    | 5     | 9     | 3     | 2     | 3     | 3     | -     | -     | 1     | -     | 2     | -     | -     | -     | -     | -     | -    |   |
|                  | 定点当り | 0.74 | 0.04 | 0.02  | 0.17 | 0.09  | 0.17  | 0.06  | 0.04  | 0.06  | 0.06  | -     | -     | 0.02  | -     | 0.04  | -     | -     | -     | -     | -     | -    |   |
| A群溶血性レンサ球菌咽頭炎    | 報告数  | 54   | -    | -     | 1    | 3     | 5     | 11    | 5     | 8     | 1     | 4     | 3     | 7     | -     | 6     | -     | -     | -     | -     | -     | -    |   |
|                  | 定点当り | 1.00 | -    | -     | 0.02 | 0.06  | 0.09  | 0.20  | 0.09  | 0.15  | 0.02  | 0.07  | 0.06  | 0.13  | -     | 0.11  | -     | -     | -     | -     | -     | -    |   |
| 感染性胃腸炎           | 報告数  | 224  | -    | 14    | 32   | 27    | 30    | 24    | 21    | 11    | 10    | 15    | 8     | 19    | 2     | 11    | -     | -     | -     | -     | -     | -    |   |
|                  | 定点当り | 4.15 | -    | 0.26  | 0.59 | 0.50  | 0.56  | 0.44  | 0.39  | 0.20  | 0.19  | 0.28  | 0.15  | 0.35  | 0.04  | 0.20  | -     | -     | -     | -     | -     | -    |   |
| 水痘               | 報告数  | 9    | -    | 2     | -    | -     | -     | -     | -     | 1     | 3     | -     | 2     | 1     | -     | -     | -     | -     | -     | -     | -     | -    |   |
|                  | 定点当り | 0.17 | -    | 0.04  | -    | -     | -     | -     | -     | 0.02  | 0.06  | -     | 0.04  | 0.02  | -     | -     | -     | -     | -     | -     | -     | -    |   |
| 手足口病             | 報告数  | 58   | 1    | 4     | 21   | 16    | 4     | 6     | 4     | -     | 1     | -     | -     | -     | 1     | -     | -     | -     | -     | -     | -     | -    |   |
|                  | 定点当り | 1.07 | 0.02 | 0.07  | 0.39 | 0.30  | 0.07  | 0.11  | 0.07  | -     | 0.02  | -     | -     | -     | 0.02  | -     | -     | -     | -     | -     | -     | -    |   |
| 伝染性紅斑            | 報告数  | 57   | -    | -     | 3    | 1     | 6     | 12    | 14    | 7     | 7     | 1     | 3     | 3     | -     | -     | -     | -     | -     | -     | -     | -    |   |
|                  | 定点当り | 1.06 | -    | -     | 0.06 | 0.02  | 0.11  | 0.22  | 0.26  | 0.13  | 0.13  | 0.02  | 0.06  | 0.06  | -     | -     | -     | -     | -     | -     | -     | -    |   |
| 突発性発疹            | 報告数  | 33   | 2    | 11    | 18   | 2     | -     | -     | -     | -     | -     | -     | -     | -     | -     | -     | -     | -     | -     | -     | -     | -    |   |
|                  | 定点当り | 0.61 | 0.04 | 0.20  | 0.33 | 0.04  | -     | -     | -     | -     | -     | -     | -     | -     | -     | -     | -     | -     | -     | -     | -     | -    |   |
| ヘルパンギーナ          | 報告数  | 139  | 1    | 11    | 41   | 24    | 19    | 16    | 10    | 8     | 3     | 4     | -     | 2     | -     | -     | -     | -     | -     | -     | -     | -    |   |
|                  | 定点当り | 2.57 | 0.02 | 0.20  | 0.76 | 0.44  | 0.35  | 0.30  | 0.19  | 0.15  | 0.06  | 0.07  | -     | 0.04  | -     | -     | -     | -     | -     | -     | -     | -    |   |
| 流行性耳下腺炎          | 報告数  | 3    | -    | -     | -    | -     | -     | 1     | -     | -     | -     | 1     | 1     | -     | -     | -     | -     | -     | -     | -     | -     | -    |   |
|                  | 定点当り | 0.06 | -    | -     | -    | -     | -     | 0.02  | -     | -     | -     | 0.02  | 0.02  | -     | -     | -     | -     | -     | -     | -     | -     | -    |   |
| (眼科定点報告疾病)       |      | 合計   | ～5ヶ月 | ～11ヶ月 | 1歳   | 2     | 3     | 4     | 5     | 6     | 7     | 8     | 9     | 10～14 | 15～19 | 20～29 | 30～39 | 40～49 | 50～59 | 60～69 | 70歳～  |      |   |
| 急性出血性結膜炎         | 報告数  | -    | -    | -     | -    | -     | -     | -     | -     | -     | -     | -     | -     | -     | -     | -     | -     | -     | -     | -     | -     | -    | - |
|                  | 定点当り | -    | -    | -     | -    | -     | -     | -     | -     | -     | -     | -     | -     | -     | -     | -     | -     | -     | -     | -     | -     | -    | - |
| 流行性角結膜炎          | 報告数  | 7    | -    | 1     | 1    | 1     | -     | -     | -     | -     | 1     | -     | -     | -     | -     | 1     | 2     | -     | -     | -     | -     | -    | - |
|                  | 定点当り | 1.00 | -    | 0.14  | 0.14 | 0.14  | -     | -     | -     | -     | 0.14  | -     | -     | -     | -     | 0.14  | 0.29  | -     | -     | -     | -     | -    | - |
| (基幹定点報告疾病)       |      | 合計   | 0歳   | 1～4   | 5～9  | 10～14 | 15～19 | 20～24 | 25～29 | 30～34 | 35～39 | 40～44 | 45～49 | 50～54 | 55～59 | 60～64 | 65～69 | 70歳～  |       |       |       |      |   |
| 細菌性髄膜炎(真菌性を含む)   | 報告数  | -    | -    | -     | -    | -     | -     | -     | -     | -     | -     | -     | -     | -     | -     | -     | -     | -     | -     | -     | -     | -    |   |
|                  | 定点当り | -    | -    | -     | -    | -     | -     | -     | -     | -     | -     | -     | -     | -     | -     | -     | -     | -     | -     | -     | -     | -    |   |
| 無菌性髄膜炎           | 報告数  | -    | -    | -     | -    | -     | -     | -     | -     | -     | -     | -     | -     | -     | -     | -     | -     | -     | -     | -     | -     | -    |   |
|                  | 定点当り | -    | -    | -     | -    | -     | -     | -     | -     | -     | -     | -     | -     | -     | -     | -     | -     | -     | -     | -     | -     | -    |   |
| マイコプラズマ肺炎        | 報告数  | 1    | -    | -     | 1    | -     | -     | -     | -     | -     | -     | -     | -     | -     | -     | -     | -     | -     | -     | -     | -     | -    |   |
|                  | 定点当り | 0.08 | -    | -     | 0.08 | -     | -     | -     | -     | -     | -     | -     | -     | -     | -     | -     | -     | -     | -     | -     | -     | -    |   |
| クラミジア肺炎(オウム病は除く) | 報告数  | -    | -    | -     | -    | -     | -     | -     | -     | -     | -     | -     | -     | -     | -     | -     | -     | -     | -     | -     | -     | -    |   |
|                  | 定点当り | -    | -    | -     | -    | -     | -     | -     | -     | -     | -     | -     | -     | -     | -     | -     | -     | -     | -     | -     | -     | -    |   |
| 感染性胃腸炎(ロタウイルス)   | 報告数  | -    | -    | -     | -    | -     | -     | -     | -     | -     | -     | -     | -     | -     | -     | -     | -     | -     | -     | -     | -     | -    |   |
|                  | 定点当り | -    | -    | -     | -    | -     | -     | -     | -     | -     | -     | -     | -     | -     | -     | -     | -     | -     | -     | -     | -     | -    |   |