

鹿児島県卸売市場概要

(青果・花き)

平成31年3月

鹿児島県農政部農政課

目 次

| | | |
|------|---|----|
| 1 | 卸売市場の仕組み | 1 |
| | (1) 卸売市場の定義 | |
| | (2) 卸売市場の種類と要件 | |
| | (3) 卸売市場の機能 | |
| | (4) 卸売市場での集荷及び取扱方法 | |
| | (5) 卸売市場に対する取引規制 | |
| | (6) 卸売市場の取引概念図 | |
| | (7) 県内卸売市場（青果・花き）の概要 | |
| 2 | 卸売市場及び卸売業者一覧 | 7 |
| 3 | 卸売市場の取扱の推移 | 9 |
| | (1) 県内卸売市場別取扱状況 | |
| | (2) 県内卸売市場における県内産の取扱状況 | |
| | (3) 県内花き市場における花きの取扱高 | |
| 4 | 県内卸売市場における青果物主要品目の市場種類別・入荷先別・ 月別取扱高（平成29年） | |
| | 野菜 | 15 |
| | 果実 | |
| 5 | 県内卸売市場における主要品目の入荷先割合と価格 （平成29年） | |
| | 野菜 | 27 |
| | 果実 | |
| (参考) | | |
| | 卸売市場を取り巻く情勢 | 34 |
| | 1 地方卸売市場の現状（全国） | |
| | 2 地方卸売市場における取引（全国） | |
| | 3 地方卸売市場の卸売業者の状況（全国） | |
| | 4 食料品小売業の状況（全国） | |
| | 5 主要指標推移表（全国） | |

1 卸売市場の仕組み

(1) 卸売市場の定義

卸売市場とは、野菜、果実、魚類、肉類、花き等の生鮮食料品等の卸売のために開設される市場であって、卸売場、自動車駐車場その他の生鮮食料品等の取引及び荷さばきに必要な施設を設けて継続して開場されるものをいう（卸売市場法 第2条第2項）。

(2) 卸売市場の種類と要件

卸売市場の種類には、中央卸売市場、地方卸売市場、中央卸売市場及び地方卸売市場以外の卸売市場（以下「その他の市場」という。）がある。

ア 中央卸売市場は、生鮮食料品等の流通及び消費上特に重要な都市及びその周辺の地域における生鮮食料品等の円滑な流通を確保するための中核的な拠点となる卸売市場

イ 地方卸売市場は、中央卸売市場以外の卸売市場で、その施設が政令で定めた規模以上の卸売市場

ウ その他の市場は、その施設が政令で定める規模未満の卸売市場

| 種類 | 要件 | 開設者の認可等 |
|------------------------|--|--|
| 中央卸売市場 | 都道府県、人口20万人以上の市、又はこれらが加入する一部事務組合若しくは広域連合が、農林水産大臣の認可を受けて開設する卸売市場 (法律第2条第3項) | 1 開設者：地方公共団体 (農林水産大臣認可) 2 卸売業者：株式会社等 (農林水産大臣許可) 3 仲卸業者：株式会社、個人等 (開設者許可) 4 関連事業者：株式会社・個人等 (開設者許可) 5 売買参加者：株式会社・個人等 (開設者承認) |
| ※ 卸売市場法で規定 | | |
| 地方卸売市場 | 中央卸売市場以外の卸売市場であって、卸売場の面積が政令で定める規模以上のもので、都道府県知事の許可を受けて開設する卸売市場 (法第2条第4項) [政令規模] 青果：330㎡ 花き：200㎡ 水産：200㎡ (消費地), 330㎡ (産地) 食肉：150㎡ | 1 開設者：地方公共団体、株式会社、農協、漁協等 (都道府県知事許可) 2 卸売業者：地方公共団体、株式会社、農協、漁協等 (都道府県知事許可) 3 買受人：株式会社、個人等 (※開設者承認、知事への届出) |
| ※ 卸売市場法及び鹿児島県卸売市場条例で規定 | | |
| その他の市場 | 中央及び地方卸売市場以外の卸売市場 | 1 開設者：地方公共団体、株式会社、農協、漁協等 (※都道府県知事許可) 2 卸売業者：地方公共団体、株式会社、農協、漁協等 (※都道府県知事許可) 3 買受人：株式会社、個人等 (※開設者承認) |
| ※ 鹿児島県青果物等小規模卸売市場条例で規程 | | |

(3) 卸売市場の機能

卸売市場は、次の機能を果たし、生鮮食料品等の生産と消費を円滑に結びつけている。

- ア 集荷（品揃え）機能（多種・多様な品目の豊富な品揃え）
- イ 分荷機能（需要者のニーズに応じて、迅速かつ効率的に、必要な品目、量に分荷）
- ウ 価格形成機能（需給を反映した迅速かつ公正な評価による透明性の高い価格形成）
- エ 決済機能（販売代金の迅速・確実な決済）
- オ 情報受発信機能（需給に係る情報の収集・伝達）
- カ 災害時対応機能（災害時にライフラインとして機能）

(4) 卸売市場での集荷及び取扱方法

集荷の方法には、卸売業者が生産者から販売委託を受けてから集荷する「委託集荷」と、卸売業者自らが生産者等から商品を購入して集荷する「買付集荷」とがある。

卸売市場における取引は、卸売業者が集荷した商品を売買参加者（地方卸売市場等の場合は買受人）及び仲卸業者（以下「売買参加者等」という。）に販売することによって行われる。

販売の方法には、「せり売」、「入札」、「相対売」、「定価売」がある。

- ア せり売：多数の売買参加者等に互いに競争させて、売り手にとって最も有利な価格で販売しようとする方法で、売買参加者が互いにその申込条件を知ることができる公開的な競売方法
- イ 入札：売買参加者等が非公開的な方法によって紙片等の札により価格の申し込みをして、売り手は最も高値で申し込んだ者に対して落札する方法
- ウ 相対売：卸売業者が売買参加者等を競争させることもなく、協議によって販売価格、数量等を定めて行う売買方法
- エ 定価売：卸売業者があらかじめ販売予定価格を定め、不特定多数の売買参加者に対し、この予定価格で買い受けることを求める方法

(5) 卸売市場に対する取引規制

| | 中央卸売市場 | 地方卸売市場 |
|-------|--|---|
| 卸売業者 | <p>【卸売市場法による規制】</p> <ul style="list-style-type: none"> ・ 売買取引の原則 (法第34条) ・ 売買取引の方法 (法第35条) ・ 差別的取り扱いの禁止 (法第36条) ・ 受託拒否の禁止 (法第36条) ・ 卸売の相手方の制限 (法第37条) (開設者の承認を受けて第三者販売が可能) ・ 市場外にある物品の卸売の禁止 (法第39条) (開設者の承認を受けて市場外での販売が可能) ・ 卸売の相手方としての買い受けの禁止 (法第40条) ・ 受託契約約款 (法第42条) ・ 決済の確保 (法第44条の2) ・ 売買取引の制限 (法第45条) | <p>【卸売市場法による規制】</p> <ul style="list-style-type: none"> ・ 売買取引の原則 (法第61条) ・ 差別的取り扱いの禁止 (法第61条の2) ・ 売買取引の方法 (法第62条) <p>【県卸売市場条例による規制】</p> <ul style="list-style-type: none"> ・ 卸売の相手方の制限 (条例第15条) (開設者の承認を受けて第三者販売が可能) ・ 市場外にある物品の卸売の禁止 (条例第17条) (開設者の承認を受けて市場外での販売が可能) ・ 卸売の相手方としての買い受けの禁止 (条例第18条) ・ 受託契約約款 (条例第20条) ・ 決済の確保 (条例第22条) |
| | <p><u>卸売市場法改正に伴う規制緩和の内容</u> (平成16年6月9日施行)</p> <ul style="list-style-type: none"> ・ 許可に係る卸売以外の販売の禁止 廃止 ・ 自己の計算による卸売の禁止 廃止 (平成21年4月1日施行) ・ 委託手数料以外の報償の收受の禁止 廃止 | <p><u>県卸売市場条例改正に伴う規制緩和の内容</u> (平成17年4月1日施行)</p> <ul style="list-style-type: none"> ・ 自己の計算による卸売の禁止 廃止 (平成21年4月1日施行) ・ 委託手数料以外の報償の收受の禁止 廃止 |
| 仲卸業者 | <p><u>(法による規制)</u></p> <ul style="list-style-type: none"> ・ 仲卸業者の業務の規制 (法第44条) (販売の委託の引受, 直荷引きの禁止) (開設者の承認により直荷引きが可能) ・ 決済の確保 (法第44条の2) ・ 売買取引の制限 (法第45条) | <p><u>(条例による規制)</u></p> <ul style="list-style-type: none"> ・ 決済の確保 (条例第22条) |
| 売買参加者 | <p><u>(法による規制)</u></p> <ul style="list-style-type: none"> ・ 決済の確保 (法第44条の2) ・ 売買取引の制限 (法第45条) | |

(6) 卸売市場の取引概念図

ア 中央卸売市場

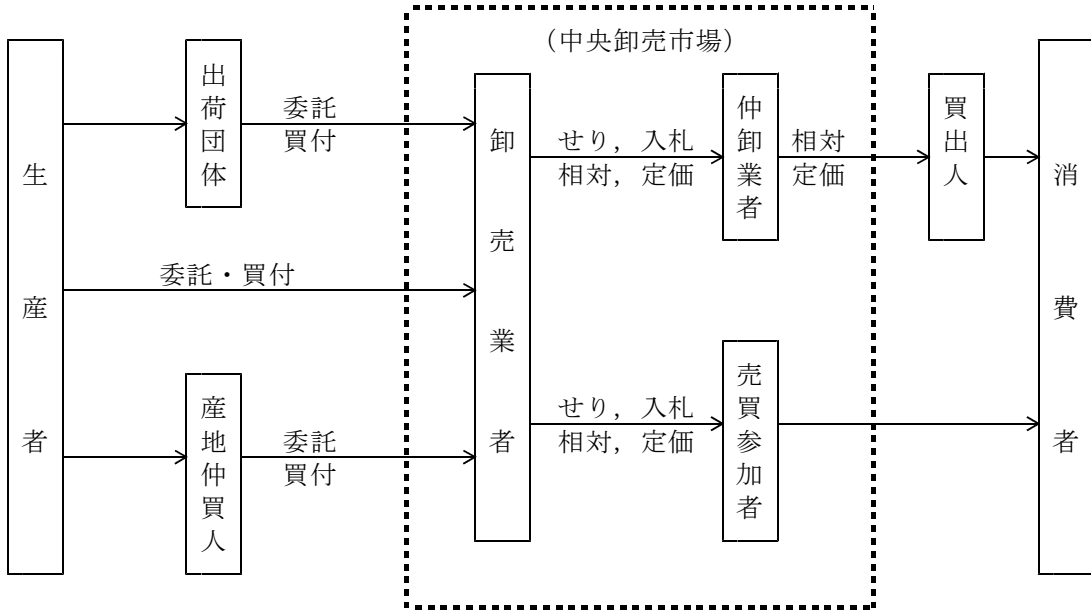

イ 地方卸売市場, 小規模卸売市場

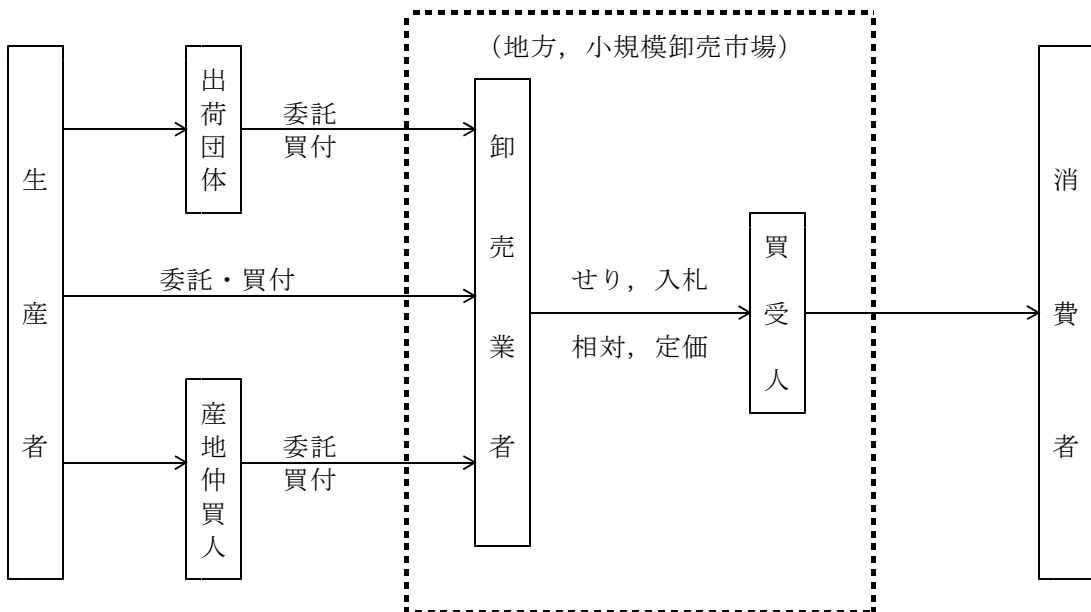

(7) 県内卸売市場（青果・花き）の概要

ア 組織形態別開設者数（H31年3月末現在）

| 区 分 | 卸 売 市 場 数 | | | 開 設 者 の 形 態 | | | | | 合 計 |
|-----|-----------|-----|-----|-------------|------------|------------|------------|-----|-----|
| | 総 合 | 青 果 | 花 き | 地方公 共団体 | 農業協 同組合 | 事業協 同組合 | 株 式 会 社 | その他 | |
| 中 央 | 1 | | | 1 | | | | | 1 |
| 地 方 | 2 | 14 | 2 | 9 | 1 | 2 | 6 | | 18 |
| 小規模 | | 2 | | | | | 1 | 1 | 2 |
| 合 計 | 3 | 16 | 2 | 10 | 1 | 2 | 7 | 1 | 21 |

イ 組織形態別卸売業者数（H31年3月末現在）

| 区 分 | 卸 売 業 者 数 | | 卸 売 業 者 の 形 態 | | | | 合 計 |
|-----|-----------|-----|---------------|------------|------------|-----|-----|
| | 青 果 | 花 き | 農業協 同組合 | 事業協 同組合 | 株 式 会 社 | その他 | |
| 中 央 | 2 | | | | 2 | | 2 |
| 地 方 | 16 | 2 | 1 | 2 | 15 | | 18 |
| 小規模 | 2 | | | | 1 | 1 | 2 |
| 合 計 | 20 | 2 | 1 | 2 | 18 | 1 | 22 |

ウ 卸売市場の概要

(ア) 用地面積の規模別市場数（H31年3月末現在）

| 区 分 | | 面 積 (m ²) | | | | | | 合 計 |
|-----|-----|------------------------|---------------|---------------|---------------|----------------|----------|-----|
| | | < 1,000 | 1,000 < 2,000 | 2,000 < 3,000 | 3,000 < 5,000 | 5,000 < 10,000 | 10,000 > | |
| 総合 | 中 央 | | | | | | 1 | 1 |
| | 地 方 | | | | | 2 | | 2 |
| 青果 | 地 方 | | 1 | 2 | 2 | 2 | 7 | 14 |
| | 小規模 | 1 | | 1 | | | | 2 |
| 花き | 地 方 | | | | | 1 | 1 | 2 |
| 合 計 | | 1 | 1 | 3 | 2 | 5 | 9 | 21 |

(注) 総合市場の用地面積は、市場全体の面積で区分。

(イ) 卸売場面積規模別市場数 (H31年3月末現在)

| 区 分 | | 面 積 (m ²) | | | | | 合 計 | |
|-----|-----|------------------------|-----------|-------------|---------------|---------------|-----|---------|
| | | < 300 | 300 < 500 | 500 < 1,000 | 1,000 < 1,500 | 1,500 < 2,000 | | 2,000 > |
| 総合 | 中 央 | | | | | | 1 | 1 |
| | 地 方 | | | 2 | | | | 2 |
| 青果 | 地 方 | | | 4 | 3 | 2 | 5 | 14 |
| | 小規模 | 1 | 1 | | | | | 2 |
| 花き | 地 方 | | | | | | 2 | 2 |
| 合 計 | | 1 | 1 | 6 | 3 | 2 | 8 | 21 |

(注) 総合市場の卸売場面積は、青果部の卸売場面積のみで区分。

(ウ) 取扱金額の規模別卸売業者数 (H29年度：H29年4月1日～H30年3月31日)

| 区 分 | | 金 額 (億円) | | | | | | 合 計 | |
|-----|-----|------------|-------|-------|--------|-------|-----|-----|-----|
| | | ～ 1 | 1 ～ 3 | 3 ～ 5 | 5 ～ 10 | 10～20 | 20～ | | 無回答 |
| 総合 | 中 央 | | | | | | 2 | | 2 |
| | 地 方 | 1 | | | 1 | | | | 2 |
| 青果 | 地 方 | 2 | 5 | 2 | 4 | 1 | | | 14 |
| | 小規模 | | 2 | | | | | | 2 |
| 花き | 地 方 | | | | | | 2 | | 2 |
| 合 計 | | 3 | 7 | 2 | 5 | 1 | 4 | | 22 |

(注) 総合市場については、青果部の卸売業者を記入。

エ 地方卸売市場の販売形態 (H29年度：H29年4月1日～H30年3月31日)

(単位：t, 百万円, %)

| 区分 | | せり売 | 入札 | 相対売 | 定価売 | 合 計 |
|----|----|--------------|--------|--------------|----------|-------------|
| 野菜 | 数量 | 14,730(30.2) | 0(0.0) | 33,233(68.2) | 787(1.6) | 48,750(100) |
| | 金額 | 2,962(37.6) | 0(0.0) | 4,778(60.7) | 133(1.7) | 7,873(100) |
| 果実 | 数量 | 3,507(31.3) | 0(0.0) | 7,387(66.0) | 294(2.6) | 11,188(100) |
| | 金額 | 952(31.0) | 0(0.0) | 2,023(65.9) | 93(3.0) | 3,068(100) |
| 花き | 金額 | 5,105(97.9) | 0(0.0) | 105(2.0) | 2(0.0) | 5,212(100) |

(注) () 内は構成比。

2 卸売市場及び卸売業者一覧

(平成31年3月末現在)

【中央卸売市場】 (卸売市場数：1 (うち公設市場数：1), 卸売業者数：2)

| 区分 | 市場名 | 開設者名 | 卸売業者名 |
|----|--|---|---|
| 公設 | 鹿児島市中央卸売市場 〒891-0115 鹿児島市東開町11-1 | 鹿児島市 (※市場内に管理事務所がある) TEL：099-267-1311 | 鹿児島中央青果(株) TEL：099-267-3311 ----- 鹿児島青果(株) TEL：099-267-3111 |

【地方卸売市場(総合)】 (卸売市場数：2 (うち公設市場数：2), 卸売業者数：2)

| 区分 | 市場名 | 開設者名 | 卸売業者名(青果) |
|----|---|---|--------------------------------|
| 公設 | 大口公設地方卸売市場 〒895-2522 伊佐市大口大島1202-1 | 大口地方卸売市場管理組合 〒895-2511 伊佐市大口里1888 伊佐市役所 農政課 TEL：0995-26-1365 | 大口市中央青果(株) TEL：0995-22-0571 |
| 公設 | さつま町公設地方卸売市場 所在地：〒895-1804 さつま町船木3080 | さつま町 〒895-1803 さつま町宮之城屋地1565-2 さつま町役場 農政課 TEL：0996-53-1111 | 宮之城青果(株) TEL：0996-53-0258 |

【地方卸売市場(青果)】 (卸売市場数：14 (うち公設市場数：7), 卸売業者数：14)

| 区分 | 市場名 | 開設者名 | 卸売業者名 |
|----|---|---|---------------------------------|
| 民設 | 鹿屋(果)青果地方卸売市場 〒893-0015 鹿屋市新川町601-1 | 鹿児島中央青果(株) TEL：0994-42-5131 | 同左 |
| 民設 | 第一鹿屋青果地方卸売市場 〒893-0015 鹿屋市新川町601-2 | (株)第一鹿屋青果地方卸売市場 TEL：0994-43-2311 | 同左 |
| 民設 | 枕崎青果地方卸売市場 〒898-0001 枕崎市松之尾町29 | 枕崎市青果協同組合 TEL：0993-72-2255 | 同左 |
| 民設 | 阿久根中央青果地方卸売市場 〒899-1623 阿久根市港町1 | 阿久根中央青果(株) TEL：0996-72-0826 | 同左 |
| 公設 | 出水市公設地方卸売市場 〒899-0208 出水市文化町645-1 | 出水市 〒899-0292 出水市緑町1-3 出水市役所 農林水産課 TEL：0996-63-4055 | 鹿児島いづみ青果(株) TEL：0996-63-6800 |
| 民設 | 横村青果指宿地方卸売市場 〒891-0311 指宿市西方2076 | (株)横村青果 TEL：0993-25-4221 | 同左 |
| 公設 | 種子島公設地方卸売市場 〒891-3115 西之表市天神町6 | 西之表市 〒891-3193 西之表市西之表7612 西之表市役所 農林水産課 TEL：0997-22-1111 | 種子島中央青果(株) TEL：0997-22-0216 |
| 公設 | 垂水市公設地方卸売市場 〒891-2124 垂水市錦江町1-201 | 垂水市 〒891-2192 垂水市上町114 垂水市役所 農林課 TEL：0994-32-1224 | 垂水大同青果(株) TEL：0994-32-3456 |

| 区分 | 市場名 | 開設者名 | 卸売業者名 |
|----|--|--|-------------------------------|
| 民設 | 川内地方卸売市場 〒895-0067 薩摩川内市上川内町4887 | 協同組合川内地方卸売市場 TEL：0996-22-1818 | 同左 |
| 公設 | 霧島市公設地方卸売市場 〒899-4321 霧島市国分広瀬1629-1 | 霧島市 〒899-4394 霧島市国分中央3-45-1 霧島市役所 農政畜産課 TEL：0995-64-0910 | 国分大同青果(株) TEL：0995-45-1508 |
| 公設 | 日置北部公設地方卸売市場 〒896-0046 いちき串木野市西薩町17-20 | いちき串木野市 〒896-8601 いちき串木野市昭和通133-1 いちき串木野市役所 農政課 TEL：0996-33-5635 | 串木野青果(株) TEL：0996-32-2403 |
| 公設 | 曾於地域公設地方卸売市場 〒899-7102 志布志市志布志町帖3674-1 | 曾於地域公設地方卸売市場管理組合 〒899-7492 志布志市有明町野井倉1756 志布志市役所 農政課 TEL：0994-74-1111 | 南九州青果(株) TEL：099-473-1133 |
| 公設 | 奄美市公設地方卸売市場 〒894-0036 奄美市名瀬長浜町32-25 | 奄美市 〒894-8555 奄美市名瀬幸町25-8 奄美市役所 農林振興課 TEL：0997-52-1170 | 名瀬中央青果(株) TEL：0997-52-0520 |
| 民設 | 始良中央青果地方卸売市場 〒899-5241 始良市加治木町木田1159-1 | (株)始良中央青果地方卸売市場 TEL：0995-63-4301 | 同左 |

【地方卸売市場（花き）】（卸売市場数：2（うち公設市場数：0），卸売業者数：2）

| 区分 | 市場名 | 開設者名 | 卸売業者名 |
|----|--|------------------------------------|-------|
| 民設 | 地方卸売市場鹿児島花市場 〒892-0871 鹿児島市吉野町5070-1 | 鹿児島県花卉園芸農業協同組合 TEL：099-244-8718 | 同左 |
| 民設 | 地方卸売市場鹿児島園芸花市場 〒890-0062 鹿児島市与次郎1-4-30 | (株)鹿児島園芸花市場 TEL：099-253-1616 | 同左 |

【小規模卸売市場】（卸売市場数：2（うち公設市場数：0），卸売業者数：2）

| 区分 | 市場名 | 開設者名 | 卸売業者名 |
|----|--------------------------------------|----------------------------------|-------|
| 民設 | 町頭青果物等卸売市場 〒898-0001 枕崎市松之尾町20 | (株)町頭商店 TEL：0993-72-1251 | 同左 |
| 民設 | 大迫青果物等卸売市場 〒891-0311 指宿市西方2931 | (有)大迫青果卸センター TEL：0993-25-3231 | 同左 |

【県内合計】（卸売市場数：21（うち公設市場数：10），卸売業者数：22）

3 卸売市場の取扱の推移

(1) 県内卸売市場別取扱状況

(単位：t, 百万円, %)

| 年次 | 中央卸売市場 | | 地方卸売市場 | | 小規模卸売市場 | | 合計 | |
|---------------|-------------------|------------------|------------------|------------------|----------------|----------------|------------------|-----------------|
| | 数量 | 金額 | 数量 | 金額 | 数量 | 金額 | 数量 | 金額 |
| 平成23年 | 172,819 (72.8) | 30,214 (62.8) | 59,873 (25.2) | 16,851 (35.0) | 4,810 (2.0) | 1,057 (2.2) | 237,502 (100) | 48,122 (100) |
| 平成24年 | 180,004 (72.7) | 31,988 (64.4) | 62,555 (25.3) | 16,679 (33.6) | 4,925 (2.0) | 969 (2.0) | 247,484 (100) | 49,636 (100) |
| 平成25年 | 185,313 (72.8) | 32,265 (65.1) | 65,307 (25.6) | 16,477 (33.2) | 4,036 (1.6) | 854 (1.7) | 254,656 (100) | 49,596 (100) |
| 平成26年 | 184,359 (74.6) | 32,045 (66.2) | 60,225 (24.4) | 15,822 (32.7) | 2,668 (1.1) | 543 (1.1) | 247,252 (100) | 48,411 (100) |
| 平成27年 | 180,968 (73.4) | 35,525 (66.9) | 63,162 (25.6) | 17,016 (32.1) | 2,591 (1.0) | 558 (1.0) | 246,721 (100) | 53,099 (100) |
| 平成28年 | 173,400 (73.4) | 36,947 (67.8) | 60,506 (25.6) | 16,959 (31.1) | 2,380 (1.0) | 580 (1.1) | 236,286 (100) | 54,486 (100) |
| 平成29年 | 178,162 (73.1) | 34,589 (69.1) | 62,916 (25.8) | 14,913 (29.8) | 2,353 (1.0) | 518 (1.0) | 243,431 (100) | 50,020 (100) |
| 29 / 28 | 102.7 | 93.6 | 104.0 | 87.9 | 98.9 | 89.3 | 103.0 | 91.8 |

注：1 数量に「花き」の取扱量は含まず，加工品（漬け物）等の数量・金額を含む。

2 () 内は，構成比 (%)

図 県内卸売市場における取扱数量及び金額の推移

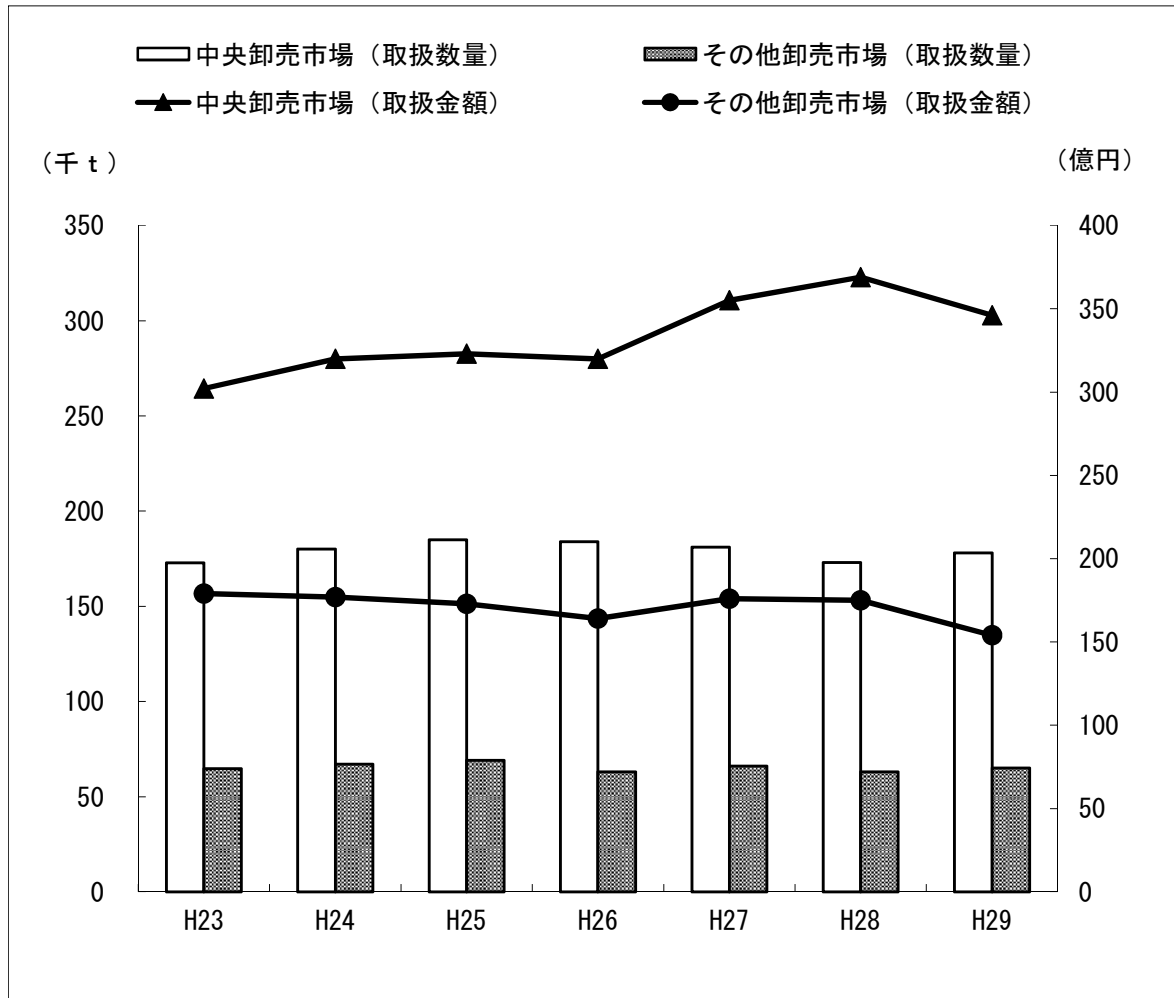

※ 数量に、「花き」の取扱量は含まない。

(2) 県内卸売市場における県内産の取扱状況

| 年次 | 区分 | 青果 | | | 花き |
|-------|--------------|--------------|--------------|--------------|-----------|
| | | 野菜 | 果実 | 合計 | |
| 平成23年 | 取扱合計数量(t) | 196,342 | 38,714 | 235,056 | 5,664 |
| | 県内産の数量(t) | 109,348 | 9,972 | 119,321 | 2,732 |
| | 県内産比率(%) | 55.7 | 25.8 | 50.8 | 48.2 |
| | 中 央 地 方 等 | 50.1 72.0 | 21.2 34.5 | 45.8 64.2 | - 48.2 |
| 平成24年 | 取扱合計数量(t) | 202,844 | 39,335 | 242,179 | 5,637 |
| | 県内産の数量(t) | 113,926 | 10,925 | 124,851 | 2,708 |
| | 県内産比率(%) | 56.2 | 27.8 | 51.6 | 48.0 |
| | 中 央 地 方 等 | 50.5 73.0 | 22.2 38.8 | 46.3 65.9 | - 48.0 |
| 平成25年 | 取扱合計数量(t) | 209,454 | 40,990 | 250,444 | 5,331 |
| | 県内産の数量(t) | 122,113 | 11,898 | 134,011 | 2,613 |
| | 県内産比率(%) | 58.3 | 29.0 | 53.5 | 49.0 |
| | 中 央 地 方 等 | 52.5 74.8 | 22.6 42.5 | 47.9 68.5 | - 49.0 |
| 平成26年 | 取扱合計数量(t) | 203,502 | 39,785 | 243,287 | 5,098 |
| | 県内産の数量(t) | 115,733 | 10,509 | 126,242 | 2,489 |
| | 県内産比率(%) | 56.9 | 26.4 | 51.9 | 48.8 |
| | 中 央 地 方 等 | 51.8 72.2 | 20.3 39.6 | 47.1 66.0 | - 48.8 |
| 平成27年 | 取扱合計数量(t) | 199,477 | 37,072 | 236,549 | 5,213 |
| | 県内産の数量(t) | 109,691 | 8,094 | 117,785 | 2,548 |
| | 県内産比率(%) | 55.0 | 21.8 | 49.8 | 48.9 |
| | 中 央 地 方 等 | 50.2 70.6 | 16.8 33.0 | 45.4 63.2 | - 48.9 |
| 平成28年 | 取扱合計数量(t) | 193,742 | 34,834 | 228,576 | 5,060 |
| | 県内産の数量(t) | 101,907 | 7,332 | 109,239 | 2,408 |
| | 県内産比率(%) | 52.6 | 21.1 | 47.8 | 47.6 |
| | 中 央 地 方 等 | 47.0 70.2 | 16.9 30.4 | 42.7 62.8 | - 47.6 |
| 平成29年 | 取扱合計数量(t) | 200,808 | 36,084 | 236,892 | 4,569 |
| | 県内産の数量(t) | 111,230 | 9,201 | 120,431 | 2,219 |
| | 県内産比率(%) | 55.4 | 25.5 | 50.8 | 46.6 |
| | 中 央 地 方 等 | 49.6 73.3 | 20.9 35.0 | 45.6 65.9 | - 46.6 |

(注) 1 「花き」は、「取扱金額(百万円)」で積算。

2 「花き」は、花き市場2市場分の切花類、枝物類、鉢物類を集計。

図 県内卸売市場の取扱における県内産比率の推移

1 野菜の取扱数量における県内産比率の推移

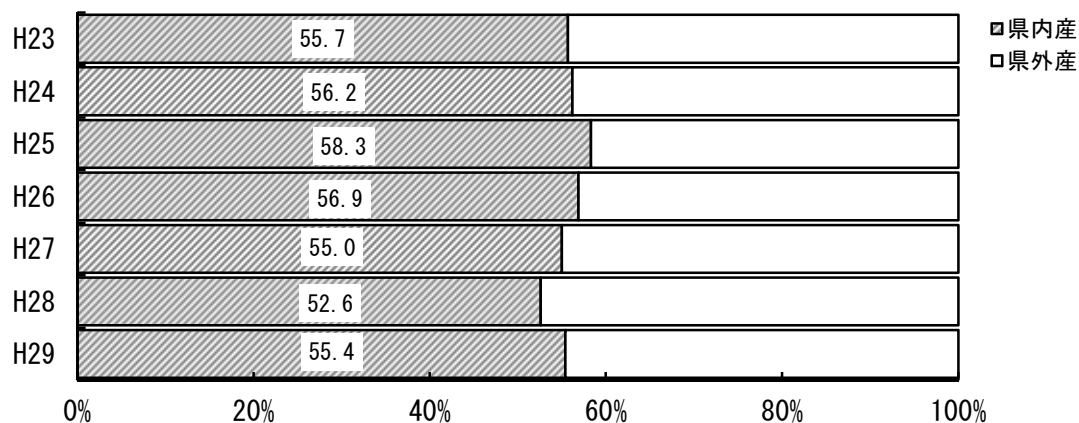

2 果実の取扱数量における県内産比率の推移

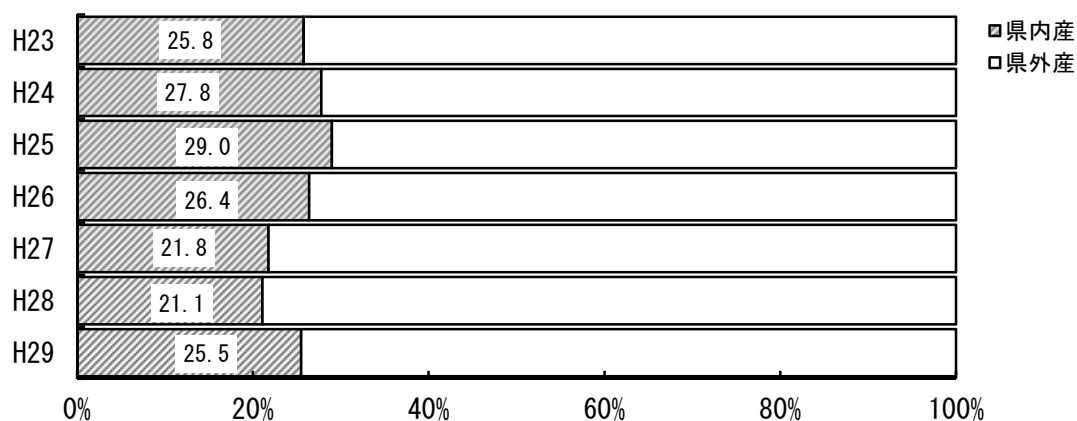

3 花きの取扱金額における県内産比率の推移

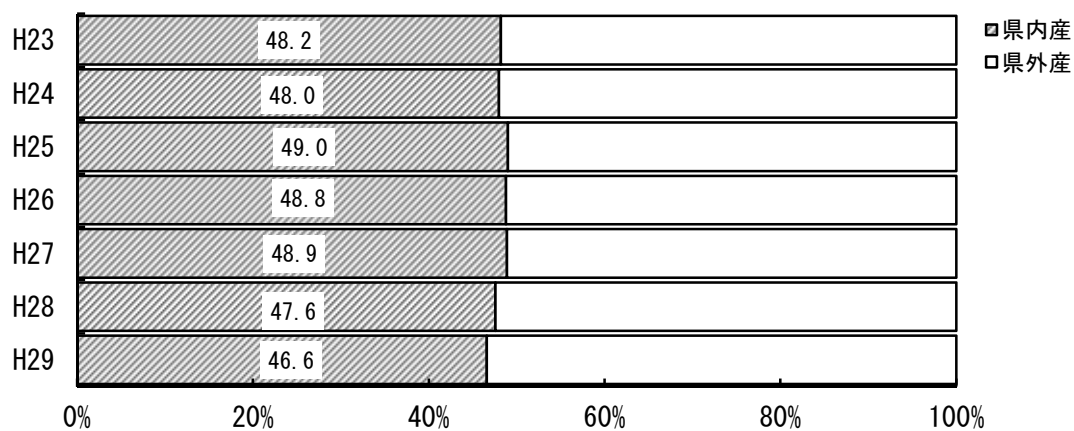

(3) 県内花き市場における花きの取扱高（花き市場2市場分）

(単位：千本，千鉢，百万円，%)

| 項目 | | 年次 | | | | | | | |
|------|-----|--------|--------|--------|--------|--------|--------|--------|-------|
| | | 23 | 24 | 25 | 26 | 27 | 28 | 29 | 29/28 |
| 取扱数量 | 切花類 | 67,731 | 66,560 | 64,617 | 62,426 | 59,083 | 55,561 | 53,695 | 96.6 |
| | 枝物類 | 7,433 | 7,358 | 7,302 | 6,774 | 6,457 | 5,883 | 5,332 | 90.6 |
| | 鉢物類 | 11,928 | 11,378 | 10,437 | 10,025 | 9,428 | 7,943 | 7,885 | 99.3 |
| 取扱金額 | 切花類 | 3,936 | 4,010 | 3,824 | 3,656 | 3,779 | 3,628 | 3,235 | 89.2 |
| | 枝物類 | 543 | 520 | 505 | 451 | 463 | 470 | 443 | 94.3 |
| | 鉢物類 | 1,185 | 1,107 | 1,002 | 991 | 971 | 962 | 890 | 92.5 |
| 額 | 計 | 5,664 | 5,637 | 5,331 | 5,098 | 5,213 | 5,060 | 4,569 | 90.3 |

- (注) 1 資材等は含まない。
 2 鉢物類には苗を含む。

図 県内花き市場における花きの取扱高（2市場分）

1 切花類の取扱数量及び金額の推移

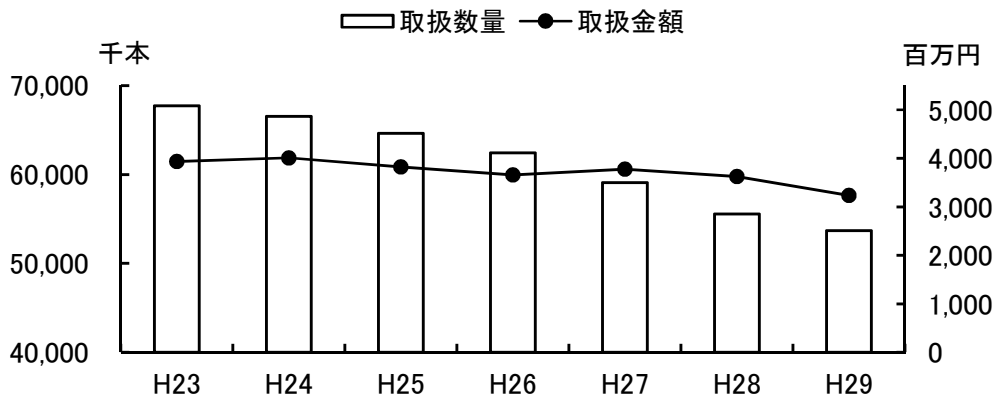

2 枝物類の取扱数量及び金額の推移

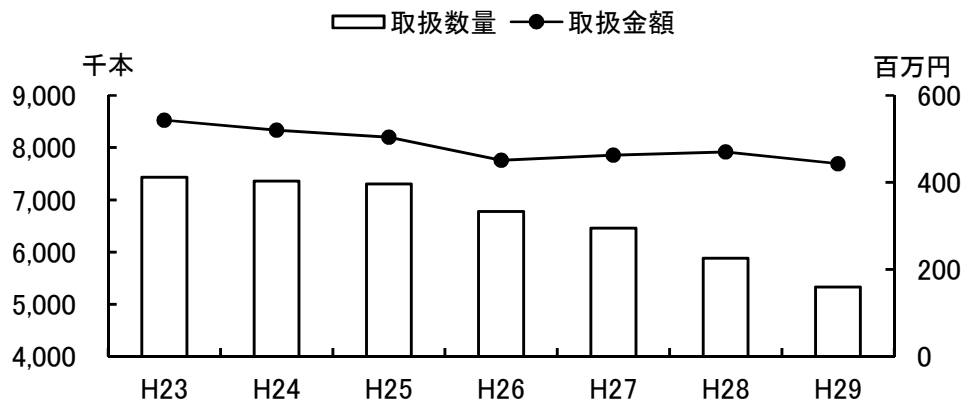

3 鉢物類の取扱数量及び金額の推移

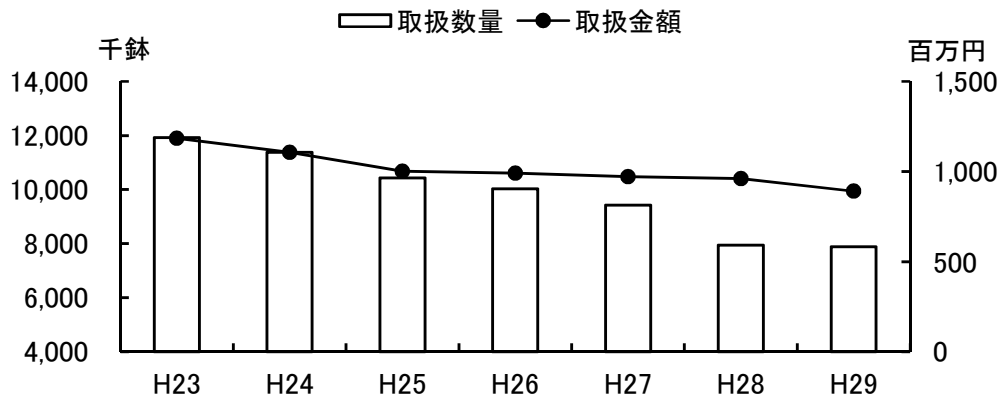

4 県内卸売市場における青果物主要品目の市場種類別・入荷先別・月別取扱高(平成29年)

[野菜]

だいこん

数量 (t), 金額 (百万円), 単価 (円/kg)

| 区分 | | 1月 | 2月 | 3月 | 4月 | 5月 | 6月 | 7月 | 8月 | 9月 | 10月 | 11月 | 12月 | 合計 | |
|-----|-----|----|-------|-------|-------|-------|-------|-------|-----|-----|-------|-------|-------|-------|--------|
| 中央 | 総計 | 数量 | 2,273 | 2,276 | 2,459 | 1,567 | 1,513 | 1,066 | 785 | 833 | 914 | 1,248 | 1,756 | 2,207 | 18,896 |
| | | 金額 | 122 | 128 | 153 | 117 | 108 | 82 | 61 | 79 | 99 | 109 | 174 | 284 | 1,515 |
| | | 単価 | 54 | 56 | 62 | 75 | 71 | 77 | 78 | 95 | 109 | 87 | 99 | 129 | 80 |
| | 県内分 | 数量 | 2,261 | 2,273 | 2,448 | 1,548 | 1,511 | 862 | 4 | 802 | 7 | 635 | 1,573 | 2,185 | 16,111 |
| | | 金額 | 121 | 128 | 152 | 116 | 108 | 58 | 0 | 76 | 0 | 57 | 152 | 282 | 1,250 |
| | | 単価 | 54 | 56 | 62 | 75 | 71 | 67 | 30 | 95 | 58 | 90 | 97 | 129 | 78 |
| 地方等 | 総計 | 数量 | 917 | 872 | 922 | 844 | 825 | 299 | 117 | 126 | 150 | 306 | 544 | 971 | 6,895 |
| | | 金額 | 55 | 53 | 61 | 58 | 50 | 20 | 11 | 16 | 20 | 29 | 54 | 115 | 542 |
| | | 単価 | 60 | 61 | 66 | 68 | 61 | 67 | 96 | 123 | 134 | 94 | 99 | 119 | 79 |
| | 県内分 | 数量 | 905 | 860 | 911 | 828 | 789 | 230 | 4 | 1 | 7 | 157 | 503 | 957 | 6,152 |
| | | 金額 | 54 | 52 | 60 | 57 | 48 | 13 | 0 | 0 | 1 | 13 | 48 | 113 | 460 |
| | | 単価 | 60 | 61 | 66 | 68 | 61 | 56 | 45 | 136 | 84 | 84 | 96 | 119 | 75 |
| 合計 | 総計 | 数量 | 3,190 | 3,148 | 3,381 | 2,411 | 2,338 | 1,365 | 902 | 959 | 1,064 | 1,554 | 2,300 | 3,178 | 25,791 |
| | | 金額 | 177 | 181 | 214 | 175 | 158 | 103 | 72 | 94 | 119 | 138 | 227 | 400 | 2,058 |
| | | 単価 | 55 | 58 | 63 | 73 | 67 | 75 | 80 | 98 | 112 | 89 | 99 | 126 | 80 |
| | 県内分 | 数量 | 3,166 | 3,133 | 3,359 | 2,376 | 2,300 | 1,093 | 8 | 803 | 15 | 793 | 2,076 | 3,142 | 22,263 |
| | | 金額 | 176 | 180 | 212 | 173 | 156 | 71 | 0 | 76 | 1 | 70 | 201 | 395 | 1,711 |
| | | 単価 | 55 | 58 | 63 | 73 | 68 | 65 | 37 | 95 | 71 | 89 | 97 | 126 | 77 |

にんじん

| 区分 | | 1月 | 2月 | 3月 | 4月 | 5月 | 6月 | 7月 | 8月 | 9月 | 10月 | 11月 | 12月 | 合計 | |
|-----|-----|----|-------|-------|-------|-----|-----|-----|-----|-----|-----|-----|-----|-----|--------|
| 中央 | 総計 | 数量 | 942 | 1,551 | 1,980 | 770 | 619 | 767 | 543 | 697 | 745 | 724 | 721 | 760 | 10,819 |
| | | 金額 | 105 | 178 | 229 | 104 | 72 | 78 | 54 | 60 | 70 | 72 | 112 | 102 | 1,235 |
| | | 単価 | 112 | 114 | 116 | 135 | 116 | 101 | 100 | 86 | 94 | 100 | 155 | 134 | 114 |
| | 県内分 | 数量 | 443 | 1,355 | 1,918 | 416 | 1 | 39 | 27 | 2 | 0 | 0 | 6 | 74 | 4,283 |
| | | 金額 | 41 | 151 | 218 | 44 | 0 | 3 | 1 | 0 | 0 | 0 | 1 | 10 | 470 |
| | | 単価 | 93 | 111 | 114 | 107 | 72 | 65 | 36 | 84 | 63 | 59 | 204 | 133 | 110 |
| 地方等 | 総計 | 数量 | 221 | 269 | 281 | 182 | 214 | 206 | 144 | 153 | 160 | 177 | 176 | 216 | 2,399 |
| | | 金額 | 25 | 30 | 38 | 30 | 27 | 20 | 16 | 19 | 21 | 25 | 30 | 28 | 309 |
| | | 単価 | 114 | 111 | 134 | 163 | 126 | 98 | 114 | 122 | 129 | 141 | 171 | 130 | 129 |
| | 県内分 | 数量 | 147 | 223 | 218 | 69 | 35 | 48 | 13 | 3 | 2 | 3 | 19 | 86 | 868 |
| | | 金額 | 15 | 24 | 29 | 10 | 4 | 5 | 1 | 0 | 0 | 0 | 2 | 9 | 99 |
| | | 単価 | 102 | 106 | 132 | 139 | 125 | 97 | 68 | 77 | 126 | 136 | 123 | 104 | 115 |
| 合計 | 総計 | 数量 | 1,164 | 1,821 | 2,260 | 952 | 833 | 972 | 687 | 849 | 904 | 901 | 898 | 976 | 13,218 |
| | | 金額 | 131 | 208 | 266 | 133 | 99 | 98 | 71 | 78 | 91 | 97 | 142 | 130 | 1,544 |
| | | 単価 | 112 | 114 | 118 | 140 | 119 | 101 | 103 | 92 | 100 | 108 | 158 | 133 | 117 |
| | 県内分 | 数量 | 590 | 1,578 | 2,136 | 485 | 35 | 87 | 41 | 5 | 2 | 3 | 26 | 160 | 5,150 |
| | | 金額 | 56 | 174 | 247 | 54 | 4 | 7 | 2 | 0 | 0 | 0 | 4 | 19 | 569 |
| | | 単価 | 95 | 111 | 116 | 111 | 123 | 83 | 47 | 80 | 119 | 129 | 143 | 118 | 111 |

ごぼう

| 区分 | | 1月 | 2月 | 3月 | 4月 | 5月 | 6月 | 7月 | 8月 | 9月 | 10月 | 11月 | 12月 | 合計 | |
|-----|-----|----|-----|-----|-----|-----|-----|-----|-----|-----|-----|-----|-----|-----|-------|
| 中央 | 総計 | 数量 | 79 | 74 | 77 | 54 | 59 | 113 | 174 | 158 | 77 | 82 | 107 | 130 | 1,185 |
| | | 金額 | 27 | 26 | 30 | 20 | 18 | 26 | 31 | 27 | 18 | 19 | 23 | 38 | 303 |
| | | 単価 | 337 | 347 | 388 | 360 | 305 | 229 | 179 | 170 | 237 | 235 | 217 | 293 | 255 |
| | 県内分 | 数量 | 31 | 35 | 36 | 11 | 37 | 106 | 171 | 154 | 66 | 20 | 3 | 32 | 703 |
| | | 金額 | 11 | 14 | 18 | 6 | 11 | 24 | 30 | 26 | 16 | 6 | 2 | 16 | 179 |
| | | 単価 | 353 | 394 | 482 | 575 | 297 | 224 | 176 | 167 | 235 | 308 | 456 | 508 | 254 |
| 地方等 | 総計 | 数量 | 20 | 19 | 31 | 26 | 24 | 29 | 71 | 75 | 67 | 46 | 42 | 42 | 491 |
| | | 金額 | 7 | 7 | 11 | 9 | 8 | 8 | 16 | 15 | 14 | 13 | 14 | 14 | 137 |
| | | 単価 | 369 | 374 | 346 | 361 | 328 | 287 | 223 | 197 | 215 | 284 | 328 | 337 | 278 |
| | 県内分 | 数量 | 9 | 10 | 10 | 6 | 3 | 20 | 65 | 70 | 59 | 12 | 3 | 7 | 274 |
| | | 金額 | 3 | 3 | 3 | 2 | 1 | 5 | 14 | 13 | 12 | 2 | 1 | 3 | 63 |
| | | 単価 | 287 | 340 | 331 | 376 | 361 | 270 | 215 | 188 | 201 | 165 | 303 | 398 | 229 |
| 合計 | 総計 | 数量 | 98 | 94 | 109 | 81 | 83 | 142 | 244 | 233 | 144 | 128 | 148 | 172 | 1,676 |
| | | 金額 | 34 | 33 | 41 | 29 | 26 | 34 | 47 | 42 | 33 | 32 | 37 | 52 | 439 |
| | | 単価 | 343 | 353 | 376 | 361 | 312 | 241 | 192 | 178 | 227 | 253 | 248 | 304 | 262 |
| | 県内分 | 数量 | 40 | 45 | 47 | 17 | 40 | 127 | 236 | 224 | 125 | 32 | 6 | 38 | 977 |
| | | 金額 | 13 | 17 | 21 | 9 | 12 | 29 | 44 | 39 | 27 | 8 | 2 | 19 | 241 |
| | | 単価 | 338 | 383 | 449 | 505 | 302 | 232 | 187 | 173 | 219 | 254 | 387 | 489 | 247 |

はくさい

数量 (t), 金額 (百万円), 単価 (円/kg)

| 区分 | | 1月 | 2月 | 3月 | 4月 | 5月 | 6月 | 7月 | 8月 | 9月 | 10月 | 11月 | 12月 | 合計 | |
|-----|-----|----|-------|-------|-------|-------|-------|-----|-----|-----|-----|-------|-------|-------|--------|
| 中央 | 総計 | 数量 | 2,224 | 2,012 | 995 | 1,018 | 756 | 533 | 472 | 398 | 567 | 1,125 | 2,140 | 3,034 | 15,274 |
| | | 金額 | 145 | 153 | 94 | 114 | 54 | 46 | 26 | 48 | 81 | 83 | 209 | 303 | 1,356 |
| | | 単価 | 65 | 76 | 95 | 112 | 72 | 86 | 56 | 121 | 144 | 74 | 97 | 100 | 89 |
| | 県内分 | 数量 | 2,107 | 1,855 | 303 | 641 | 369 | 98 | 0 | 0 | 0 | 178 | 1,847 | 2,950 | 10,349 |
| | | 金額 | 137 | 138 | 17 | 58 | 26 | 6 | 0 | 0 | 0 | 17 | 178 | 292 | 870 |
| | | 単価 | 65 | 75 | 57 | 91 | 69 | 60 | 13 | - | - | 93 | 96 | 99 | 84 |
| 地方等 | 総計 | 数量 | 1,202 | 1,148 | 347 | 321 | 283 | 227 | 67 | 56 | 73 | 259 | 954 | 1,619 | 6,554 |
| | | 金額 | 73 | 81 | 28 | 40 | 17 | 11 | 4 | 7 | 12 | 21 | 93 | 162 | 549 |
| | | 単価 | 61 | 70 | 81 | 126 | 61 | 50 | 57 | 131 | 165 | 82 | 97 | 100 | 84 |
| | 県内分 | 数量 | 1,173 | 1,131 | 296 | 276 | 241 | 184 | 5 | 0 | 1 | 56 | 883 | 1,584 | 5,829 |
| | | 金額 | 71 | 79 | 22 | 34 | 14 | 7 | 0 | 0 | 0 | 5 | 85 | 157 | 475 |
| | | 単価 | 60 | 70 | 73 | 123 | 57 | 38 | 36 | 197 | 185 | 95 | 97 | 99 | 81 |
| 合計 | 総計 | 数量 | 3,426 | 3,160 | 1,342 | 1,339 | 1,039 | 760 | 538 | 454 | 640 | 1,384 | 3,094 | 4,653 | 21,829 |
| | | 金額 | 218 | 233 | 122 | 154 | 71 | 57 | 30 | 55 | 94 | 104 | 302 | 464 | 1,905 |
| | | 単価 | 64 | 74 | 91 | 115 | 69 | 75 | 56 | 122 | 146 | 75 | 97 | 100 | 87 |
| | 県内分 | 数量 | 3,280 | 2,986 | 598 | 916 | 610 | 282 | 5 | 0 | 1 | 234 | 2,730 | 4,534 | 16,177 |
| | | 金額 | 208 | 218 | 39 | 92 | 39 | 13 | 0 | 0 | 0 | 22 | 263 | 450 | 1,344 |
| | | 単価 | 63 | 73 | 65 | 101 | 64 | 46 | 36 | 197 | 185 | 94 | 96 | 99 | 83 |

ほうれんそう

| 区分 | | 1月 | 2月 | 3月 | 4月 | 5月 | 6月 | 7月 | 8月 | 9月 | 10月 | 11月 | 12月 | 合計 | |
|-----|-----|----|-----|-----|-----|-----|-----|-----|-----|-------|-----|-----|-----|-----|-----|
| 中央 | 総計 | 数量 | 50 | 65 | 75 | 65 | 64 | 65 | 38 | 27 | 32 | 42 | 50 | 54 | 628 |
| | | 金額 | 26 | 29 | 28 | 34 | 34 | 37 | 27 | 28 | 28 | 32 | 44 | 51 | 398 |
| | | 単価 | 525 | 446 | 376 | 513 | 522 | 568 | 725 | 1,037 | 883 | 760 | 882 | 929 | 634 |
| | 県内分 | 数量 | 28 | 48 | 53 | 39 | 40 | 29 | 10 | 4 | 4 | 12 | 26 | 25 | 318 |
| | | 金額 | 15 | 21 | 20 | 21 | 22 | 17 | 7 | 4 | 4 | 10 | 21 | 23 | 185 |
| | | 単価 | 546 | 449 | 378 | 533 | 553 | 579 | 687 | 1,022 | 909 | 818 | 837 | 913 | 583 |
| 地方等 | 総計 | 数量 | 43 | 52 | 55 | 33 | 39 | 22 | 8 | 6 | 6 | 13 | 18 | 20 | 315 |
| | | 金額 | 13 | 15 | 13 | 11 | 11 | 7 | 5 | 5 | 5 | 7 | 10 | 13 | 116 |
| | | 単価 | 297 | 290 | 239 | 321 | 285 | 317 | 642 | 875 | 838 | 590 | 562 | 633 | 367 |
| | 県内分 | 数量 | 37 | 42 | 49 | 30 | 26 | 16 | 2 | 1 | 1 | 4 | 14 | 16 | 239 |
| | | 金額 | 12 | 13 | 12 | 9 | 10 | 5 | 1 | 0 | 1 | 3 | 8 | 10 | 85 |
| | | 単価 | 314 | 319 | 252 | 317 | 375 | 323 | 542 | 709 | 682 | 617 | 523 | 622 | 354 |
| 合計 | 総計 | 数量 | 93 | 117 | 130 | 98 | 104 | 87 | 46 | 33 | 38 | 55 | 68 | 74 | 943 |
| | | 金額 | 39 | 44 | 41 | 44 | 45 | 44 | 33 | 33 | 34 | 39 | 54 | 63 | 513 |
| | | 単価 | 419 | 377 | 318 | 449 | 432 | 504 | 710 | 1,009 | 876 | 721 | 798 | 850 | 545 |
| | 県内分 | 数量 | 64 | 90 | 102 | 69 | 66 | 45 | 12 | 4 | 5 | 17 | 40 | 42 | 556 |
| | | 金額 | 27 | 35 | 32 | 30 | 32 | 22 | 8 | 4 | 5 | 13 | 29 | 33 | 270 |
| | | 単価 | 413 | 388 | 317 | 440 | 483 | 490 | 661 | 980 | 868 | 763 | 724 | 797 | 485 |

キャベツ

| 区分 | | 1月 | 2月 | 3月 | 4月 | 5月 | 6月 | 7月 | 8月 | 9月 | 10月 | 11月 | 12月 | 合計 | |
|-----|-----|----|-------|-------|-------|-------|-------|-------|-------|-------|-------|-------|-------|-------|--------|
| 中央 | 総計 | 数量 | 2,867 | 3,327 | 3,489 | 3,144 | 4,161 | 2,840 | 2,051 | 1,842 | 1,859 | 1,819 | 2,458 | 2,550 | 32,408 |
| | | 金額 | 201 | 287 | 296 | 255 | 251 | 155 | 116 | 197 | 210 | 141 | 217 | 319 | 2,645 |
| | | 単価 | 70 | 86 | 85 | 81 | 60 | 55 | 57 | 107 | 113 | 77 | 88 | 125 | 82 |
| | 県内分 | 数量 | 2,822 | 3,296 | 3,442 | 2,919 | 3,812 | 1,274 | 68 | 38 | 66 | 302 | 1,630 | 2,012 | 21,681 |
| | | 金額 | 197 | 283 | 289 | 232 | 230 | 61 | 3 | 2 | 3 | 25 | 147 | 246 | 1,716 |
| | | 単価 | 70 | 86 | 84 | 79 | 60 | 48 | 44 | 42 | 41 | 81 | 90 | 122 | 79 |
| 地方等 | 総計 | 数量 | 900 | 1,009 | 1,050 | 1,518 | 2,049 | 932 | 327 | 292 | 288 | 784 | 1,023 | 981 | 11,153 |
| | | 金額 | 66 | 93 | 91 | 118 | 116 | 47 | 20 | 37 | 39 | 58 | 90 | 122 | 895 |
| | | 単価 | 73 | 92 | 87 | 78 | 56 | 50 | 62 | 127 | 135 | 74 | 88 | 124 | 80 |
| | 県内分 | 数量 | 887 | 993 | 1,038 | 1,495 | 1,992 | 848 | 58 | 6 | 21 | 586 | 950 | 935 | 9,810 |
| | | 金額 | 64 | 91 | 90 | 115 | 112 | 40 | 2 | 1 | 2 | 39 | 82 | 115 | 754 |
| | | 単価 | 72 | 92 | 87 | 77 | 56 | 48 | 43 | 93 | 95 | 67 | 87 | 123 | 77 |
| 合計 | 総計 | 数量 | 3,768 | 4,336 | 4,539 | 4,662 | 6,210 | 3,772 | 2,378 | 2,134 | 2,147 | 2,603 | 3,481 | 3,531 | 43,561 |
| | | 金額 | 267 | 380 | 387 | 373 | 367 | 201 | 136 | 235 | 249 | 198 | 307 | 441 | 3,540 |
| | | 単価 | 71 | 88 | 85 | 80 | 59 | 53 | 57 | 110 | 116 | 76 | 88 | 125 | 81 |
| | 県内分 | 数量 | 3,709 | 4,289 | 4,480 | 4,414 | 5,804 | 2,122 | 126 | 45 | 87 | 888 | 2,580 | 2,947 | 31,491 |
| | | 金額 | 261 | 374 | 379 | 347 | 342 | 101 | 5 | 2 | 5 | 64 | 229 | 361 | 2,470 |
| | | 単価 | 70 | 87 | 85 | 79 | 59 | 48 | 43 | 49 | 55 | 72 | 89 | 122 | 78 |

深ねぎ

数量 (t), 金額 (百万円), 単価 (円/kg)

| 区分 | | 1月 | 2月 | 3月 | 4月 | 5月 | 6月 | 7月 | 8月 | 9月 | 10月 | 11月 | 12月 | 合計 | |
|-----|-----|----|-----|-----|-----|-----|-----|-----|-----|-----|-----|-----|-----|-----|-------|
| 中央 | 総計 | 数量 | 266 | 227 | 223 | 158 | 166 | 161 | 112 | 108 | 126 | 145 | 188 | 299 | 2,179 |
| | | 金額 | 93 | 83 | 65 | 51 | 55 | 51 | 37 | 48 | 54 | 72 | 87 | 115 | 812 |
| | | 単価 | 350 | 367 | 294 | 323 | 332 | 314 | 335 | 445 | 433 | 494 | 462 | 385 | 373 |
| | 県内分 | 数量 | 234 | 198 | 190 | 131 | 134 | 141 | 53 | 15 | 3 | 27 | 98 | 246 | 1,470 |
| | | 金額 | 82 | 73 | 55 | 42 | 44 | 44 | 16 | 5 | 1 | 15 | 47 | 96 | 520 |
| | | 単価 | 349 | 367 | 291 | 319 | 327 | 313 | 305 | 336 | 316 | 559 | 480 | 391 | 354 |
| 地方等 | 総計 | 数量 | 61 | 52 | 30 | 17 | 21 | 25 | 16 | 12 | 15 | 23 | 44 | 85 | 401 |
| | | 金額 | 18 | 16 | 9 | 6 | 7 | 8 | 5 | 6 | 7 | 12 | 18 | 27 | 138 |
| | | 単価 | 298 | 313 | 285 | 321 | 352 | 307 | 323 | 451 | 471 | 519 | 399 | 321 | 344 |
| | 県内分 | 数量 | 58 | 50 | 27 | 15 | 18 | 23 | 12 | 4 | 4 | 12 | 36 | 78 | 336 |
| | | 金額 | 17 | 15 | 8 | 5 | 6 | 7 | 3 | 1 | 1 | 5 | 14 | 25 | 108 |
| | | 単価 | 295 | 308 | 279 | 311 | 343 | 297 | 290 | 340 | 340 | 444 | 392 | 319 | 321 |
| 合計 | 総計 | 数量 | 327 | 279 | 253 | 175 | 187 | 186 | 128 | 120 | 140 | 168 | 233 | 383 | 2,580 |
| | | 金額 | 111 | 99 | 74 | 57 | 62 | 58 | 43 | 54 | 61 | 84 | 105 | 142 | 950 |
| | | 単価 | 341 | 357 | 293 | 323 | 334 | 313 | 334 | 446 | 437 | 498 | 450 | 371 | 368 |
| | 県内分 | 数量 | 293 | 248 | 217 | 146 | 152 | 163 | 64 | 19 | 6 | 40 | 134 | 324 | 1,806 |
| | | 金額 | 99 | 88 | 63 | 47 | 50 | 51 | 19 | 6 | 2 | 21 | 61 | 121 | 628 |
| | | 単価 | 338 | 355 | 290 | 318 | 328 | 311 | 302 | 337 | 330 | 523 | 456 | 374 | 348 |

レタス

| 区分 | | 1月 | 2月 | 3月 | 4月 | 5月 | 6月 | 7月 | 8月 | 9月 | 10月 | 11月 | 12月 | 合計 | |
|-----|-----|----|-------|-------|-------|-----|-----|-----|-----|-------|-------|-------|-------|-------|--------|
| 中央 | 総計 | 数量 | 1,132 | 988 | 926 | 687 | 864 | 669 | 695 | 742 | 737 | 947 | 979 | 1,282 | 10,649 |
| | | 金額 | 112 | 121 | 94 | 83 | 77 | 89 | 84 | 165 | 153 | 110 | 342 | 615 | 2,045 |
| | | 単価 | 99 | 122 | 101 | 120 | 90 | 133 | 121 | 223 | 208 | 116 | 349 | 480 | 192 |
| | 県内分 | 数量 | 568 | 333 | 154 | 69 | 44 | 3 | 2 | 0 | 0 | 0 | 62 | 423 | 1,658 |
| | | 金額 | 51 | 37 | 17 | 6 | 3 | 0 | 0 | 0 | 0 | 0 | 17 | 135 | 267 |
| | | 単価 | 89 | 111 | 107 | 95 | 78 | 116 | 202 | 1,342 | 1,526 | 667 | 270 | 320 | 161 |
| 地方等 | 総計 | 数量 | 100 | 83 | 88 | 100 | 123 | 91 | 104 | 88 | 80 | 112 | 56 | 47 | 1,072 |
| | | 金額 | 9 | 10 | 9 | 12 | 11 | 13 | 13 | 21 | 18 | 14 | 18 | 25 | 170 |
| | | 単価 | 85 | 115 | 100 | 115 | 87 | 139 | 123 | 236 | 222 | 126 | 322 | 525 | 159 |
| | 県内分 | 数量 | 35 | 25 | 30 | 39 | 26 | 3 | 1 | 1 | 1 | 5 | 15 | 24 | 205 |
| | | 金額 | 3 | 3 | 2 | 3 | 2 | 0 | 0 | 0 | 0 | 1 | 4 | 10 | 26 |
| | | 単価 | 76 | 100 | 74 | 73 | 58 | 105 | 144 | 217 | 182 | 114 | 232 | 404 | 129 |
| 合計 | 総計 | 数量 | 1,231 | 1,071 | 1,015 | 788 | 987 | 759 | 799 | 830 | 817 | 1,059 | 1,035 | 1,329 | 11,721 |
| | | 金額 | 121 | 130 | 103 | 94 | 88 | 102 | 97 | 186 | 171 | 124 | 360 | 640 | 2,215 |
| | | 単価 | 98 | 122 | 101 | 120 | 89 | 134 | 121 | 224 | 209 | 117 | 348 | 481 | 189 |
| | 県内分 | 数量 | 602 | 358 | 184 | 107 | 70 | 7 | 3 | 1 | 2 | 5 | 77 | 447 | 1,863 |
| | | 金額 | 53 | 39 | 19 | 9 | 5 | 1 | 0 | 0 | 1 | 1 | 20 | 145 | 294 |
| | | 単価 | 88 | 110 | 102 | 87 | 71 | 111 | 182 | 376 | 372 | 157 | 262 | 325 | 158 |

きゅうり

| 区分 | | 1月 | 2月 | 3月 | 4月 | 5月 | 6月 | 7月 | 8月 | 9月 | 10月 | 11月 | 12月 | 合計 | |
|-----|-----|----|-----|-----|-----|-----|-----|-----|-----|-----|-----|-----|-----|-----|-------|
| 中央 | 総計 | 数量 | 515 | 491 | 443 | 447 | 561 | 414 | 420 | 392 | 360 | 262 | 213 | 464 | 4,980 |
| | | 金額 | 142 | 105 | 91 | 97 | 88 | 63 | 89 | 144 | 116 | 104 | 106 | 207 | 1,352 |
| | | 単価 | 277 | 214 | 204 | 218 | 156 | 153 | 212 | 368 | 322 | 396 | 499 | 446 | 271 |
| | 県内分 | 数量 | 459 | 423 | 330 | 332 | 429 | 252 | 126 | 48 | 49 | 41 | 111 | 411 | 3,010 |
| | | 金額 | 123 | 84 | 58 | 63 | 57 | 27 | 18 | 9 | 12 | 17 | 53 | 179 | 700 |
| | | 単価 | 267 | 199 | 176 | 190 | 133 | 106 | 140 | 192 | 252 | 427 | 477 | 436 | 233 |
| 地方等 | 総計 | 数量 | 86 | 85 | 85 | 93 | 162 | 160 | 119 | 90 | 95 | 93 | 65 | 85 | 1,219 |
| | | 金額 | 21 | 19 | 19 | 23 | 24 | 14 | 16 | 27 | 28 | 29 | 29 | 34 | 281 |
| | | 単価 | 244 | 218 | 223 | 247 | 147 | 85 | 132 | 300 | 291 | 310 | 451 | 397 | 231 |
| | 県内分 | 数量 | 79 | 75 | 69 | 69 | 117 | 125 | 84 | 64 | 61 | 56 | 45 | 75 | 921 |
| | | 金額 | 19 | 16 | 15 | 16 | 16 | 9 | 11 | 16 | 16 | 16 | 19 | 29 | 197 |
| | | 単価 | 237 | 214 | 212 | 233 | 136 | 69 | 130 | 245 | 267 | 287 | 420 | 382 | 214 |
| 合計 | 総計 | 数量 | 601 | 576 | 528 | 540 | 722 | 574 | 539 | 482 | 455 | 356 | 278 | 549 | 6,199 |
| | | 金額 | 163 | 123 | 109 | 120 | 111 | 77 | 105 | 171 | 143 | 133 | 136 | 240 | 1,633 |
| | | 単価 | 272 | 214 | 207 | 223 | 154 | 134 | 194 | 355 | 315 | 373 | 488 | 438 | 263 |
| | 県内分 | 数量 | 538 | 498 | 399 | 401 | 546 | 377 | 209 | 112 | 110 | 97 | 157 | 486 | 3,931 |
| | | 金額 | 141 | 100 | 73 | 79 | 73 | 35 | 28 | 25 | 29 | 34 | 72 | 208 | 897 |
| | | 単価 | 263 | 201 | 183 | 197 | 134 | 94 | 136 | 222 | 261 | 346 | 460 | 428 | 228 |

かぼちゃ

数量 (t), 金額 (百万円), 単価 (円/kg)

| 区分 | | 1月 | 2月 | 3月 | 4月 | 5月 | 6月 | 7月 | 8月 | 9月 | 10月 | 11月 | 12月 | 合計 | |
|-----|-----|----|-----|-----|-----|-----|-----|-----|-----|-----|-----|-----|-----|-----|-------|
| 中央 | 総計 | 数量 | 85 | 116 | 128 | 192 | 234 | 253 | 138 | 129 | 162 | 163 | 140 | 167 | 1,908 |
| | | 金額 | 14 | 17 | 22 | 43 | 39 | 49 | 24 | 27 | 22 | 22 | 21 | 28 | 330 |
| | | 単価 | 165 | 146 | 174 | 226 | 168 | 193 | 176 | 209 | 136 | 137 | 149 | 168 | 173 |
| | 県内分 | 数量 | 5 | 2 | 0 | 1 | 77 | 171 | 125 | 13 | 2 | 1 | 8 | 60 | 465 |
| | | 金額 | 1 | 0 | 0 | 0 | 18 | 34 | 22 | 2 | 0 | 0 | 1 | 11 | 90 |
| | | 単価 | 148 | 107 | 254 | 264 | 236 | 198 | 174 | 121 | 87 | 79 | 184 | 186 | 193 |
| 地方等 | 総計 | 数量 | 34 | 40 | 34 | 37 | 107 | 299 | 130 | 58 | 38 | 46 | 49 | 95 | 967 |
| | | 金額 | 5 | 6 | 7 | 9 | 22 | 52 | 14 | 8 | 6 | 7 | 7 | 13 | 155 |
| | | 単価 | 160 | 158 | 195 | 239 | 210 | 172 | 106 | 133 | 147 | 146 | 148 | 138 | 161 |
| | 県内分 | 数量 | 17 | 11 | 2 | 4 | 73 | 290 | 112 | 37 | 8 | 11 | 26 | 77 | 669 |
| | | 金額 | 2 | 1 | 0 | 1 | 17 | 50 | 11 | 3 | 0 | 1 | 3 | 10 | 100 |
| | | 単価 | 131 | 98 | 208 | 250 | 231 | 172 | 96 | 81 | 63 | 86 | 127 | 128 | 149 |
| 合計 | 総計 | 数量 | 119 | 156 | 162 | 229 | 340 | 552 | 268 | 188 | 200 | 210 | 189 | 263 | 2,875 |
| | | 金額 | 20 | 23 | 29 | 52 | 62 | 100 | 38 | 35 | 28 | 29 | 28 | 41 | 485 |
| | | 単価 | 163 | 149 | 178 | 228 | 181 | 182 | 142 | 186 | 139 | 139 | 149 | 157 | 169 |
| | 県内分 | 数量 | 23 | 13 | 3 | 6 | 151 | 461 | 236 | 50 | 9 | 12 | 34 | 137 | 1,134 |
| | | 金額 | 3 | 1 | 1 | 1 | 35 | 84 | 32 | 5 | 1 | 1 | 5 | 21 | 190 |
| | | 単価 | 135 | 100 | 215 | 253 | 233 | 181 | 137 | 92 | 67 | 86 | 141 | 153 | 167 |

なす

| 区分 | | 1月 | 2月 | 3月 | 4月 | 5月 | 6月 | 7月 | 8月 | 9月 | 10月 | 11月 | 12月 | 合計 | |
|-----|-----|----|-----|-----|-----|-----|-----|-----|-----|-----|-----|-----|-----|-----|-------|
| 中央 | 総計 | 数量 | 85 | 82 | 112 | 114 | 159 | 206 | 249 | 221 | 174 | 165 | 104 | 77 | 1,748 |
| | | 金額 | 29 | 28 | 37 | 37 | 50 | 51 | 54 | 61 | 54 | 50 | 48 | 41 | 540 |
| | | 単価 | 340 | 337 | 329 | 329 | 314 | 249 | 215 | 274 | 308 | 305 | 464 | 538 | 309 |
| | 県内分 | 数量 | 3 | 2 | 4 | 4 | 8 | 17 | 21 | 20 | 14 | 10 | 7 | 3 | 113 |
| | | 金額 | 1 | 1 | 2 | 2 | 3 | 5 | 3 | 4 | 3 | 3 | 3 | 2 | 32 |
| | | 単価 | 377 | 417 | 424 | 430 | 399 | 281 | 163 | 205 | 236 | 332 | 462 | 500 | 286 |
| 地方等 | 総計 | 数量 | 21 | 22 | 38 | 32 | 46 | 83 | 84 | 76 | 58 | 43 | 23 | 18 | 544 |
| | | 金額 | 6 | 7 | 9 | 10 | 13 | 15 | 13 | 15 | 14 | 12 | 10 | 9 | 133 |
| | | 単価 | 307 | 311 | 245 | 294 | 277 | 186 | 154 | 203 | 236 | 270 | 416 | 509 | 244 |
| | 県内分 | 数量 | 7 | 8 | 10 | 13 | 15 | 32 | 42 | 38 | 22 | 11 | 8 | 6 | 212 |
| | | 金額 | 2 | 2 | 3 | 4 | 4 | 6 | 5 | 5 | 4 | 3 | 3 | 3 | 44 |
| | | 単価 | 298 | 309 | 293 | 270 | 286 | 173 | 128 | 131 | 158 | 275 | 410 | 475 | 207 |
| 合計 | 総計 | 数量 | 106 | 104 | 150 | 146 | 205 | 290 | 332 | 296 | 232 | 208 | 127 | 95 | 2,292 |
| | | 金額 | 35 | 34 | 46 | 47 | 63 | 67 | 66 | 76 | 67 | 62 | 58 | 50 | 673 |
| | | 単価 | 333 | 332 | 308 | 321 | 305 | 231 | 200 | 256 | 290 | 298 | 455 | 532 | 293 |
| | 県内分 | 数量 | 10 | 10 | 15 | 17 | 22 | 49 | 63 | 58 | 36 | 22 | 15 | 10 | 325 |
| | | 金額 | 3 | 3 | 5 | 5 | 7 | 10 | 9 | 9 | 7 | 6 | 7 | 5 | 76 |
| | | 単価 | 320 | 331 | 330 | 308 | 326 | 210 | 140 | 157 | 187 | 302 | 434 | 483 | 235 |

トマト

| 区分 | | 1月 | 2月 | 3月 | 4月 | 5月 | 6月 | 7月 | 8月 | 9月 | 10月 | 11月 | 12月 | 合計 | |
|-----|-----|----|-----|-----|-----|-----|-----|-----|-----|-----|-----|-----|-----|-----|-------|
| 中央 | 総計 | 数量 | 244 | 277 | 332 | 373 | 396 | 453 | 629 | 644 | 450 | 441 | 330 | 238 | 4,807 |
| | | 金額 | 78 | 87 | 95 | 102 | 101 | 115 | 111 | 216 | 231 | 174 | 129 | 118 | 1,556 |
| | | 単価 | 320 | 315 | 287 | 274 | 254 | 255 | 176 | 335 | 513 | 394 | 390 | 495 | 324 |
| | 県内分 | 数量 | 96 | 158 | 211 | 256 | 214 | 143 | 27 | (0) | 0 | 9 | 21 | 37 | 1,173 |
| | | 金額 | 33 | 50 | 61 | 71 | 55 | 34 | 5 | (0) | 0 | 4 | 9 | 19 | 340 |
| | | 単価 | 341 | 313 | 287 | 278 | 257 | 236 | 184 | 135 | - | 446 | 419 | 517 | 290 |
| 地方等 | 総計 | 数量 | 73 | 90 | 114 | 162 | 182 | 194 | 138 | 95 | 64 | 82 | 74 | 66 | 1,333 |
| | | 金額 | 25 | 29 | 35 | 44 | 45 | 41 | 23 | 38 | 41 | 37 | 31 | 33 | 423 |
| | | 単価 | 348 | 326 | 312 | 271 | 249 | 209 | 168 | 404 | 645 | 455 | 417 | 497 | 318 |
| | 県内分 | 数量 | 29 | 51 | 80 | 111 | 110 | 104 | 59 | 3 | 1 | 6 | 12 | 18 | 584 |
| | | 金額 | 12 | 18 | 25 | 32 | 30 | 23 | 8 | 1 | 1 | 3 | 6 | 11 | 169 |
| | | 単価 | 417 | 351 | 311 | 285 | 269 | 223 | 133 | 304 | 802 | 496 | 522 | 601 | 289 |
| 合計 | 総計 | 数量 | 316 | 367 | 446 | 535 | 578 | 647 | 766 | 739 | 514 | 523 | 404 | 304 | 6,140 |
| | | 金額 | 103 | 117 | 131 | 146 | 146 | 156 | 134 | 254 | 272 | 211 | 160 | 151 | 1,980 |
| | | 単価 | 326 | 318 | 293 | 273 | 253 | 241 | 175 | 344 | 529 | 403 | 395 | 496 | 322 |
| | 県内分 | 数量 | 125 | 209 | 291 | 367 | 324 | 247 | 86 | 3 | 1 | 16 | 33 | 55 | 1,757 |
| | | 金額 | 45 | 67 | 85 | 103 | 85 | 57 | 13 | 1 | 1 | 7 | 15 | 30 | 509 |
| | | 単価 | 359 | 322 | 294 | 280 | 261 | 231 | 149 | 305 | 802 | 466 | 456 | 545 | 290 |

ピーマン

数量 (t), 金額 (百万円), 単価 (円/kg)

| 区分 | | 1月 | 2月 | 3月 | 4月 | 5月 | 6月 | 7月 | 8月 | 9月 | 10月 | 11月 | 12月 | 合計 | |
|-----|-----|----|-----|-----|-----|-----|-----|-----|-----|-----|-----|-----|-----|-----|-------|
| 中央 | 総計 | 数量 | 191 | 182 | 212 | 183 | 220 | 163 | 182 | 163 | 139 | 158 | 199 | 203 | 2,194 |
| | | 金額 | 83 | 99 | 87 | 65 | 66 | 41 | 38 | 44 | 53 | 52 | 101 | 109 | 838 |
| | | 単価 | 437 | 542 | 409 | 354 | 298 | 253 | 209 | 273 | 383 | 329 | 508 | 536 | 382 |
| | 県内分 | 数量 | 177 | 170 | 203 | 173 | 199 | 53 | 15 | 7 | 10 | 95 | 174 | 190 | 1,467 |
| | | 金額 | 78 | 92 | 82 | 61 | 58 | 8 | 3 | 2 | 4 | 33 | 90 | 101 | 611 |
| | | 単価 | 437 | 542 | 406 | 351 | 291 | 153 | 169 | 239 | 340 | 347 | 517 | 533 | 417 |
| 地方等 | 総計 | 数量 | 53 | 54 | 67 | 80 | 88 | 59 | 35 | 30 | 21 | 30 | 46 | 77 | 640 |
| | | 金額 | 22 | 28 | 26 | 26 | 23 | 11 | 9 | 10 | 10 | 12 | 23 | 42 | 243 |
| | | 単価 | 422 | 522 | 393 | 326 | 264 | 194 | 248 | 317 | 481 | 388 | 506 | 540 | 379 |
| | 県内分 | 数量 | 45 | 48 | 58 | 63 | 73 | 42 | 15 | 8 | 8 | 17 | 39 | 69 | 484 |
| | | 金額 | 19 | 24 | 22 | 21 | 18 | 6 | 3 | 2 | 3 | 6 | 18 | 37 | 178 |
| | | 単価 | 412 | 502 | 372 | 331 | 246 | 146 | 183 | 281 | 357 | 346 | 476 | 528 | 367 |
| 合計 | 総計 | 数量 | 243 | 237 | 279 | 263 | 308 | 222 | 217 | 193 | 161 | 188 | 245 | 280 | 2,835 |
| | | 金額 | 105 | 127 | 113 | 91 | 89 | 53 | 47 | 54 | 64 | 64 | 124 | 150 | 1,081 |
| | | 単価 | 433 | 537 | 405 | 346 | 289 | 237 | 216 | 280 | 396 | 339 | 507 | 537 | 381 |
| | 県内分 | 数量 | 222 | 219 | 261 | 236 | 272 | 95 | 30 | 15 | 18 | 112 | 213 | 260 | 1,951 |
| | | 金額 | 96 | 117 | 104 | 81 | 76 | 14 | 5 | 4 | 6 | 39 | 108 | 138 | 789 |
| | | 単価 | 432 | 534 | 399 | 346 | 279 | 150 | 176 | 260 | 347 | 347 | 509 | 532 | 404 |

さやいんげん

| 区分 | | 1月 | 2月 | 3月 | 4月 | 5月 | 6月 | 7月 | 8月 | 9月 | 10月 | 11月 | 12月 | 合計 | |
|-----|-----|----|-----|-------|-------|-------|-----|-----|-----|-------|-----|-----|-------|-------|-------|
| 中央 | 総計 | 数量 | 7 | 5 | 5 | 6 | 7 | 8 | 6 | 5 | 6 | 9 | 18 | 15 | 98 |
| | | 金額 | 7 | 6 | 6 | 7 | 5 | 4 | 5 | 6 | 6 | 9 | 27 | 27 | 115 |
| | | 単価 | 949 | 1,208 | 1,278 | 1,064 | 806 | 537 | 792 | 1,036 | 988 | 974 | 1,479 | 1,804 | 1,174 |
| | 県内分 | 数量 | 7 | 5 | 5 | 6 | 7 | 8 | 1 | 0 | 2 | 8 | 18 | 15 | 82 |
| | | 金額 | 7 | 6 | 6 | 7 | 5 | 4 | 0 | 0 | 1 | 8 | 27 | 27 | 99 |
| | | 単価 | 948 | 1,208 | 1,278 | 1,064 | 803 | 522 | 443 | 790 | 790 | 979 | 1,479 | 1,804 | 1,213 |
| 地方等 | 総計 | 数量 | 18 | 13 | 17 | 29 | 63 | 41 | 2 | 1 | 3 | 36 | 37 | 17 | 276 |
| | | 金額 | 13 | 12 | 15 | 20 | 32 | 17 | 1 | 1 | 2 | 22 | 34 | 21 | 190 |
| | | 単価 | 716 | 929 | 900 | 697 | 507 | 405 | 393 | 1,076 | 847 | 618 | 923 | 1,259 | 688 |
| | 県内分 | 数量 | 18 | 13 | 17 | 29 | 63 | 41 | 2 | 0 | 2 | 36 | 37 | 17 | 274 |
| | | 金額 | 13 | 12 | 15 | 20 | 32 | 17 | 1 | 0 | 2 | 22 | 34 | 21 | 188 |
| | | 単価 | 717 | 927 | 897 | 696 | 507 | 405 | 309 | 631 | 809 | 615 | 922 | 1,258 | 686 |
| 合計 | 総計 | 数量 | 25 | 18 | 22 | 35 | 70 | 49 | 8 | 6 | 8 | 45 | 55 | 32 | 374 |
| | | 金額 | 20 | 18 | 21 | 27 | 37 | 21 | 6 | 6 | 8 | 31 | 61 | 49 | 305 |
| | | 単価 | 780 | 1,010 | 986 | 762 | 536 | 427 | 675 | 1,040 | 945 | 692 | 1,107 | 1,518 | 816 |
| | 県内分 | 数量 | 25 | 18 | 22 | 35 | 70 | 48 | 3 | 0 | 4 | 44 | 55 | 32 | 356 |
| | | 金額 | 20 | 18 | 21 | 27 | 37 | 21 | 1 | 0 | 3 | 30 | 60 | 49 | 287 |
| | | 単価 | 781 | 1,009 | 984 | 761 | 535 | 423 | 340 | 718 | 800 | 684 | 1,106 | 1,518 | 807 |

きぬさやえんどう

| 区分 | | 1月 | 2月 | 3月 | 4月 | 5月 | 6月 | 7月 | 8月 | 9月 | 10月 | 11月 | 12月 | 合計 | |
|-----|-----|----|-----|-------|-------|-------|-------|-------|-------|-------|-------|-------|-------|-------|-------|
| 中央 | 総計 | 数量 | 3 | 3 | 4 | 3 | 2 | 1 | 0 | 0 | 1 | 1 | 2 | 5 | 26 |
| | | 金額 | 3 | 4 | 4 | 3 | 2 | 3 | 1 | 2 | 1 | 3 | 6 | 29 | 61 |
| | | 単価 | 947 | 1,250 | 1,016 | 1,270 | 1,310 | 1,715 | 2,258 | 3,437 | 2,913 | 3,019 | 3,013 | 5,527 | 2,378 |
| | 県内分 | 数量 | 3 | 3 | 4 | 3 | 0 | 0 | 0 | 0 | 0 | 1 | 2 | 5 | 21 |
| | | 金額 | 3 | 4 | 4 | 3 | 0 | 0 | 0 | 0 | 0 | 2 | 6 | 29 | 52 |
| | | 単価 | 946 | 1,250 | 1,016 | 1,270 | 1,628 | 2,835 | 2,777 | 4,235 | 3,398 | 3,057 | 3,013 | 5,527 | 2,474 |
| 地方等 | 総計 | 数量 | 31 | 22 | 32 | 15 | 2 | 0 | 0 | 0 | 0 | 6 | 11 | 16 | 135 |
| | | 金額 | 17 | 20 | 23 | 12 | 1 | 0 | 0 | 0 | 0 | 12 | 23 | 58 | 166 |
| | | 単価 | 543 | 902 | 725 | 762 | 792 | 1,743 | 1,155 | 2,187 | 1,655 | 1,843 | 2,063 | 3,603 | 1,227 |
| | 県内分 | 数量 | 30 | 22 | 32 | 15 | 2 | 0 | 0 | 0 | 0 | 6 | 11 | 16 | 135 |
| | | 金額 | 17 | 20 | 23 | 12 | 1 | 0 | 0 | 0 | 0 | 12 | 23 | 58 | 165 |
| | | 単価 | 546 | 902 | 725 | 761 | 725 | 641 | 600 | - | 1,132 | 1,842 | 2,065 | 3,605 | 1,226 |
| 合計 | 総計 | 数量 | 34 | 25 | 35 | 18 | 4 | 2 | 1 | 1 | 1 | 7 | 13 | 21 | 161 |
| | | 金額 | 20 | 24 | 27 | 15 | 4 | 3 | 1 | 2 | 2 | 15 | 30 | 87 | 228 |
| | | 単価 | 582 | 947 | 756 | 834 | 1,049 | 1,717 | 1,978 | 3,216 | 2,568 | 1,997 | 2,213 | 4,074 | 1,412 |
| | 県内分 | 数量 | 34 | 25 | 35 | 18 | 2 | 0 | 0 | 0 | 0 | 7 | 13 | 21 | 156 |
| | | 金額 | 20 | 24 | 27 | 15 | 2 | 0 | 0 | 0 | 0 | 14 | 30 | 86 | 217 |
| | | 単価 | 585 | 946 | 755 | 834 | 824 | 1,293 | 1,740 | 4,235 | 1,361 | 1,978 | 2,214 | 4,076 | 1,395 |

実えんどう

数量 (t), 金額 (百万円), 単価 (円/kg)

| 区分 | | 1月 | 2月 | 3月 | 4月 | 5月 | 6月 | 7月 | 8月 | 9月 | 10月 | 11月 | 12月 | 合計 | |
|-----|-----|----|-----|-----|-------|-----|-------|-----|-------|-------|-----|-------|-------|-------|-----|
| 中央 | 総計 | 数量 | 2 | 6 | 4 | 7 | 3 | 1 | 0 | 0 | 0 | 0 | 0 | 1 | 24 |
| | | 金額 | 2 | 5 | 5 | 6 | 4 | 0 | 0 | 0 | 0 | 0 | 0 | 1 | 23 |
| | | 単価 | 820 | 921 | 1,054 | 865 | 1,139 | 559 | - | - | - | 1,221 | 2,049 | 1,675 | 967 |
| | 県内分 | 数量 | 2 | 6 | 4 | 7 | 3 | 0 | 0 | 0 | 0 | 0 | 0 | 1 | 23 |
| | | 金額 | 2 | 5 | 5 | 6 | 3 | 0 | 0 | 0 | 0 | 0 | 0 | 1 | 23 |
| | | 単価 | 820 | 921 | 1,054 | 865 | 1,120 | 680 | - | - | - | 1,221 | 2,049 | 1,675 | 967 |
| 地方等 | 総計 | 数量 | 18 | 18 | 20 | 15 | 10 | 2 | 0 | 0 | 0 | 0 | 7 | 13 | 103 |
| | | 金額 | 10 | 13 | 16 | 12 | 7 | 0 | 0 | 0 | 0 | 0 | 7 | 13 | 80 |
| | | 単価 | 570 | 746 | 809 | 789 | 772 | 297 | 1,095 | 2,600 | 541 | 784 | 920 | 995 | 772 |
| | 県内分 | 数量 | 18 | 18 | 20 | 15 | 9 | 1 | 0 | 0 | 0 | 0 | 7 | 13 | 103 |
| | | 金額 | 10 | 13 | 16 | 12 | 7 | 0 | 0 | 0 | 0 | 0 | 7 | 13 | 79 |
| | | 単価 | 570 | 745 | 809 | 788 | 765 | 259 | 1,214 | 1,143 | 472 | 779 | 920 | 995 | 771 |
| 合計 | 総計 | 数量 | 21 | 23 | 25 | 22 | 13 | 2 | 0 | 0 | 0 | 0 | 8 | 13 | 127 |
| | | 金額 | 12 | 18 | 21 | 18 | 11 | 1 | 0 | 0 | 0 | 0 | 7 | 14 | 103 |
| | | 単価 | 598 | 788 | 852 | 813 | 864 | 361 | 1,095 | 2,600 | 541 | 788 | 943 | 1,026 | 809 |
| | 県内分 | 数量 | 21 | 23 | 25 | 22 | 12 | 2 | 0 | 0 | 0 | 0 | 8 | 13 | 126 |
| | | 金額 | 12 | 18 | 21 | 18 | 11 | 1 | 0 | 0 | 0 | 0 | 7 | 14 | 102 |
| | | 単価 | 598 | 788 | 852 | 812 | 850 | 334 | 1,214 | 1,143 | 472 | 782 | 943 | 1,026 | 807 |

そらまめ

| 区分 | | 1月 | 2月 | 3月 | 4月 | 5月 | 6月 | 7月 | 8月 | 9月 | 10月 | 11月 | 12月 | 合計 | |
|-----|-----|----|-------|-----|-----|-----|-----|-----|-----|-----|-----|-----|-------|-------|-----|
| 中央 | 総計 | 数量 | 2 | 6 | 13 | 21 | 7 | 1 | 0 | 0 | 0 | 0 | 0 | 1 | 51 |
| | | 金額 | 2 | 6 | 11 | 13 | 4 | 0 | 0 | 0 | 0 | 0 | 0 | 1 | 37 |
| | | 単価 | 1,075 | 984 | 812 | 606 | 569 | 345 | 583 | - | - | - | 2,083 | 1,451 | 723 |
| | 県内分 | 数量 | 2 | 6 | 13 | 21 | 7 | 1 | 0 | 0 | 0 | 0 | 0 | 1 | 51 |
| | | 金額 | 2 | 6 | 11 | 13 | 4 | 0 | 0 | 0 | 0 | 0 | 0 | 1 | 37 |
| | | 単価 | 1,075 | 984 | 812 | 606 | 568 | 326 | - | - | - | - | 2,083 | 1,451 | 723 |
| 地方等 | 総計 | 数量 | 2 | 5 | 11 | 28 | 17 | 0 | 0 | 0 | 0 | 0 | 1 | 1 | 67 |
| | | 金額 | 2 | 5 | 9 | 17 | 6 | 0 | 0 | 0 | 0 | 0 | 1 | 1 | 42 |
| | | 単価 | 943 | 956 | 825 | 600 | 366 | 864 | 512 | 208 | 200 | 400 | 1,074 | 1,128 | 634 |
| | 県内分 | 数量 | 2 | 5 | 11 | 28 | 17 | 0 | 0 | 0 | 0 | 0 | 1 | 1 | 67 |
| | | 金額 | 2 | 5 | 9 | 17 | 6 | 0 | 0 | 0 | 0 | 0 | 1 | 1 | 42 |
| | | 単価 | 943 | 955 | 825 | 600 | 365 | 702 | 286 | 333 | 167 | 250 | 1,074 | 1,128 | 635 |
| 合計 | 総計 | 数量 | 5 | 11 | 25 | 49 | 24 | 1 | 0 | 0 | 0 | 0 | 1 | 2 | 118 |
| | | 金額 | 5 | 11 | 20 | 30 | 10 | 0 | 0 | 0 | 0 | 0 | 1 | 2 | 79 |
| | | 単価 | 1,004 | 971 | 818 | 602 | 427 | 424 | 534 | 208 | 200 | 400 | 1,077 | 1,221 | 673 |
| | 県内分 | 数量 | 5 | 11 | 25 | 49 | 24 | 1 | 0 | 0 | 0 | 0 | 1 | 2 | 117 |
| | | 金額 | 5 | 11 | 20 | 30 | 10 | 0 | 0 | 0 | 0 | 0 | 1 | 2 | 79 |
| | | 単価 | 1,004 | 971 | 818 | 602 | 427 | 374 | 286 | 333 | 167 | 250 | 1,077 | 1,221 | 673 |

かんしょ

| 区分 | | 1月 | 2月 | 3月 | 4月 | 5月 | 6月 | 7月 | 8月 | 9月 | 10月 | 11月 | 12月 | 合計 | |
|-----|-----|----|-----|-----|-----|-----|-----|-----|-----|-----|-----|-----|-----|-----|-------|
| 中央 | 総計 | 数量 | 301 | 232 | 249 | 127 | 133 | 151 | 135 | 157 | 209 | 388 | 591 | 527 | 3,199 |
| | | 金額 | 35 | 35 | 36 | 18 | 20 | 18 | 14 | 19 | 25 | 45 | 67 | 53 | 384 |
| | | 単価 | 115 | 153 | 143 | 140 | 149 | 122 | 101 | 119 | 120 | 115 | 113 | 101 | 120 |
| | 県内分 | 数量 | 297 | 224 | 242 | 119 | 122 | 129 | 132 | 156 | 206 | 381 | 577 | 472 | 3,057 |
| | | 金額 | 34 | 34 | 34 | 16 | 18 | 15 | 13 | 19 | 24 | 43 | 65 | 49 | 366 |
| | | 単価 | 114 | 152 | 142 | 137 | 146 | 119 | 101 | 119 | 119 | 114 | 113 | 103 | 120 |
| 地方等 | 総計 | 数量 | 151 | 149 | 159 | 97 | 93 | 83 | 145 | 183 | 473 | 570 | 399 | 223 | 2,724 |
| | | 金額 | 16 | 19 | 19 | 13 | 14 | 13 | 16 | 21 | 41 | 47 | 34 | 28 | 282 |
| | | 単価 | 104 | 131 | 122 | 135 | 155 | 153 | 109 | 112 | 87 | 82 | 85 | 126 | 103 |
| | 県内分 | 数量 | 133 | 130 | 135 | 76 | 72 | 59 | 124 | 173 | 462 | 557 | 381 | 186 | 2,488 |
| | | 金額 | 12 | 15 | 14 | 9 | 10 | 8 | 12 | 19 | 39 | 44 | 30 | 22 | 235 |
| | | 単価 | 89 | 118 | 106 | 113 | 139 | 139 | 98 | 107 | 85 | 79 | 79 | 120 | 94 |
| 合計 | 総計 | 数量 | 452 | 381 | 408 | 224 | 226 | 233 | 279 | 340 | 682 | 958 | 990 | 749 | 5,923 |
| | | 金額 | 50 | 55 | 55 | 31 | 34 | 31 | 29 | 39 | 66 | 92 | 101 | 81 | 665 |
| | | 単価 | 112 | 144 | 135 | 138 | 151 | 133 | 105 | 115 | 97 | 96 | 102 | 108 | 112 |
| | 県内分 | 数量 | 430 | 354 | 377 | 195 | 194 | 188 | 256 | 330 | 667 | 938 | 957 | 658 | 5,545 |
| | | 金額 | 46 | 49 | 49 | 25 | 28 | 24 | 25 | 37 | 64 | 88 | 95 | 71 | 600 |
| | | 単価 | 106 | 139 | 129 | 127 | 143 | 125 | 99 | 113 | 95 | 93 | 100 | 108 | 108 |

ばれいしよ

数量 (t), 金額 (百万円), 単価 (円/kg)

| 区分 | | 1月 | 2月 | 3月 | 4月 | 5月 | 6月 | 7月 | 8月 | 9月 | 10月 | 11月 | 12月 | 合計 | |
|-----|-----|----|-----|-----|-------|-------|-------|-----|-----|-----|-----|-----|-----|-----|--------|
| 中央 | 総計 | 数量 | 594 | 695 | 923 | 1,158 | 739 | 512 | 553 | 693 | 761 | 774 | 726 | 653 | 8,780 |
| | | 金額 | 121 | 164 | 199 | 217 | 118 | 75 | 85 | 93 | 92 | 82 | 82 | 85 | 1,413 |
| | | 単価 | 203 | 237 | 216 | 188 | 159 | 147 | 154 | 134 | 120 | 106 | 113 | 130 | 161 |
| | 県内分 | 数量 | 149 | 558 | 894 | 1,092 | 260 | 45 | 89 | 7 | 1 | 8 | 1 | 8 | 3,109 |
| | | 金額 | 29 | 132 | 192 | 203 | 40 | 4 | 9 | 1 | 0 | 1 | 0 | 1 | 611 |
| | | 単価 | 198 | 237 | 215 | 186 | 152 | 79 | 98 | 82 | 103 | 97 | 116 | 95 | 196 |
| 地方等 | 総計 | 数量 | 142 | 142 | 238 | 438 | 291 | 162 | 92 | 109 | 155 | 155 | 164 | 180 | 2,268 |
| | | 金額 | 28 | 34 | 54 | 79 | 37 | 17 | 13 | 17 | 19 | 21 | 22 | 23 | 365 |
| | | 単価 | 200 | 242 | 226 | 180 | 128 | 107 | 137 | 156 | 125 | 134 | 133 | 129 | 161 |
| | 県内分 | 数量 | 83 | 98 | 216 | 429 | 272 | 133 | 47 | 16 | 8 | 5 | 29 | 86 | 1,421 |
| | | 金額 | 15 | 22 | 48 | 77 | 33 | 13 | 5 | 2 | 1 | 1 | 3 | 9 | 228 |
| | | 単価 | 177 | 229 | 221 | 179 | 123 | 95 | 105 | 101 | 100 | 132 | 114 | 105 | 160 |
| 合計 | 総計 | 数量 | 736 | 837 | 1,161 | 1,596 | 1,030 | 674 | 645 | 803 | 916 | 928 | 890 | 833 | 11,048 |
| | | 金額 | 149 | 199 | 253 | 296 | 155 | 93 | 98 | 110 | 111 | 103 | 104 | 108 | 1,778 |
| | | 単価 | 203 | 238 | 218 | 186 | 150 | 137 | 151 | 137 | 121 | 111 | 117 | 130 | 161 |
| | 県内分 | 数量 | 232 | 656 | 1,110 | 1,521 | 531 | 178 | 135 | 23 | 8 | 13 | 29 | 93 | 4,530 |
| | | 金額 | 44 | 155 | 240 | 280 | 73 | 16 | 14 | 2 | 1 | 1 | 3 | 10 | 839 |
| | | 単価 | 190 | 236 | 216 | 184 | 137 | 91 | 100 | 95 | 100 | 111 | 114 | 104 | 185 |

さととも

| 区分 | | 1月 | 2月 | 3月 | 4月 | 5月 | 6月 | 7月 | 8月 | 9月 | 10月 | 11月 | 12月 | 合計 | |
|-----|-----|----|-----|-----|-----|-----|-----|-----|-----|-----|-----|-----|-----|-----|-----|
| 中央 | 総計 | 数量 | 22 | 20 | 19 | 11 | 11 | 10 | 8 | 17 | 25 | 29 | 34 | 70 | 277 |
| | | 金額 | 6 | 6 | 5 | 3 | 4 | 4 | 3 | 8 | 6 | 7 | 9 | 12 | 72 |
| | | 単価 | 272 | 270 | 248 | 299 | 372 | 406 | 337 | 439 | 256 | 247 | 251 | 177 | 261 |
| | 県内分 | 数量 | 20 | 19 | 17 | 9 | 10 | 9 | 8 | 17 | 24 | 22 | 22 | 44 | 221 |
| | | 金額 | 6 | 5 | 4 | 3 | 4 | 4 | 3 | 8 | 6 | 7 | 7 | 10 | 65 |
| | | 単価 | 270 | 270 | 246 | 318 | 381 | 424 | 341 | 444 | 257 | 295 | 321 | 219 | 293 |
| 地方等 | 総計 | 数量 | 35 | 37 | 47 | 21 | 10 | 8 | 41 | 46 | 57 | 103 | 58 | 57 | 519 |
| | | 金額 | 7 | 8 | 10 | 5 | 3 | 3 | 10 | 16 | 12 | 16 | 11 | 11 | 112 |
| | | 単価 | 209 | 222 | 203 | 251 | 288 | 324 | 250 | 355 | 215 | 151 | 189 | 190 | 215 |
| | 県内分 | 数量 | 30 | 33 | 44 | 17 | 8 | 4 | 38 | 43 | 53 | 99 | 54 | 52 | 475 |
| | | 金額 | 6 | 7 | 9 | 4 | 2 | 2 | 10 | 15 | 11 | 15 | 10 | 10 | 101 |
| | | 単価 | 208 | 218 | 202 | 254 | 282 | 341 | 252 | 355 | 211 | 149 | 186 | 188 | 212 |
| 合計 | 総計 | 数量 | 56 | 57 | 66 | 32 | 21 | 18 | 49 | 64 | 82 | 132 | 92 | 127 | 795 |
| | | 金額 | 13 | 14 | 14 | 9 | 7 | 6 | 13 | 24 | 19 | 23 | 19 | 23 | 184 |
| | | 単価 | 233 | 239 | 216 | 268 | 331 | 369 | 264 | 378 | 228 | 172 | 212 | 183 | 231 |
| | 県内分 | 数量 | 50 | 52 | 61 | 26 | 18 | 13 | 45 | 60 | 77 | 121 | 77 | 96 | 697 |
| | | 金額 | 12 | 12 | 13 | 7 | 6 | 5 | 12 | 23 | 17 | 21 | 17 | 19 | 166 |
| | | 単価 | 234 | 237 | 214 | 276 | 336 | 396 | 267 | 380 | 225 | 176 | 225 | 202 | 238 |

たまねぎ

| 区分 | | 1月 | 2月 | 3月 | 4月 | 5月 | 6月 | 7月 | 8月 | 9月 | 10月 | 11月 | 12月 | 合計 | |
|-----|-----|----|-------|-------|-------|-------|-------|-------|-------|-------|-------|-------|-------|-------|--------|
| 中央 | 総計 | 数量 | 1,128 | 1,389 | 1,206 | 998 | 1,366 | 1,302 | 1,252 | 1,258 | 1,431 | 1,368 | 1,319 | 1,312 | 15,329 |
| | | 金額 | 94 | 122 | 142 | 119 | 136 | 129 | 116 | 118 | 112 | 104 | 115 | 128 | 1,437 |
| | | 単価 | 84 | 88 | 118 | 119 | 100 | 99 | 93 | 94 | 78 | 76 | 87 | 98 | 94 |
| | 県内分 | 数量 | 1 | 4 | 68 | 90 | 30 | 22 | 0 | 26 | 2 | 0 | 0 | 0 | 244 |
| | | 金額 | 0 | 1 | 12 | 10 | 2 | 2 | 0 | 2 | 0 | 0 | 0 | 0 | 29 |
| | | 単価 | 403 | 339 | 174 | 107 | 70 | 75 | 22 | 91 | 37 | - | - | 232 | 121 |
| 地方等 | 総計 | 数量 | 237 | 270 | 299 | 314 | 237 | 246 | 248 | 262 | 276 | 316 | 297 | 288 | 3,292 |
| | | 金額 | 27 | 32 | 43 | 39 | 26 | 26 | 27 | 30 | 29 | 31 | 33 | 38 | 379 |
| | | 単価 | 112 | 117 | 144 | 123 | 109 | 107 | 107 | 116 | 104 | 99 | 110 | 130 | 115 |
| | 県内分 | 数量 | 14 | 18 | 112 | 178 | 91 | 76 | 37 | 12 | 3 | 6 | 7 | 15 | 570 |
| | | 金額 | 4 | 5 | 19 | 20 | 8 | 7 | 4 | 2 | 1 | 2 | 3 | 5 | 79 |
| | | 単価 | 290 | 267 | 167 | 110 | 93 | 93 | 119 | 149 | 309 | 274 | 368 | 318 | 139 |
| 合計 | 総計 | 数量 | 1,364 | 1,659 | 1,505 | 1,312 | 1,603 | 1,549 | 1,501 | 1,520 | 1,708 | 1,683 | 1,616 | 1,601 | 18,620 |
| | | 金額 | 121 | 153 | 185 | 158 | 162 | 156 | 143 | 149 | 141 | 135 | 148 | 166 | 1,816 |
| | | 単価 | 88 | 92 | 123 | 120 | 101 | 101 | 95 | 98 | 83 | 80 | 91 | 104 | 98 |
| | 県内分 | 数量 | 15 | 23 | 180 | 268 | 121 | 98 | 37 | 38 | 5 | 6 | 7 | 15 | 813 |
| | | 金額 | 4 | 6 | 31 | 29 | 11 | 9 | 4 | 4 | 1 | 2 | 3 | 5 | 108 |
| | | 単価 | 295 | 280 | 170 | 109 | 87 | 89 | 118 | 110 | 188 | 274 | 368 | 317 | 133 |

[果実]

温州みかん

数量 (t), 金額 (百万円), 単価 (円/kg)

| 区分 | | 1月 | 2月 | 3月 | 4月 | 5月 | 6月 | 7月 | 8月 | 9月 | 10月 | 11月 | 12月 | 合計 | |
|-----|-----|----|-----|-----|-----|-----|-------|-----|-----|-----|-----|-----|-------|-------|-------|
| 中央 | 総計 | 数量 | 245 | 114 | 18 | 0 | 13 | 40 | 158 | 148 | 208 | 496 | 609 | 597 | 2,646 |
| | | 金額 | 46 | 22 | 4 | 0 | 14 | 33 | 119 | 95 | 56 | 60 | 77 | 124 | 650 |
| | | 単価 | 186 | 191 | 218 | 182 | 1,050 | 830 | 756 | 638 | 271 | 122 | 126 | 208 | 246 |
| | 県内分 | 数量 | 64 | 27 | 7 | 0 | 0 | 0 | 47 | 17 | 41 | 123 | 221 | 190 | 737 |
| | | 金額 | 11 | 4 | 1 | 0 | 0 | 0 | 43 | 11 | 10 | 20 | 28 | 39 | 167 |
| | | 単価 | 167 | 161 | 195 | - | - | 895 | 915 | 672 | 250 | 161 | 126 | 202 | 227 |
| 地方等 | 総計 | 数量 | 215 | 148 | 59 | 9 | 6 | 12 | 54 | 56 | 169 | 433 | 457 | 448 | 2,067 |
| | | 金額 | 38 | 26 | 11 | 2 | 4 | 9 | 34 | 32 | 32 | 51 | 55 | 79 | 372 |
| | | 単価 | 175 | 174 | 185 | 188 | 607 | 782 | 629 | 562 | 190 | 118 | 119 | 176 | 180 |
| | 県内分 | 数量 | 94 | 72 | 33 | 6 | 0 | 1 | 37 | 23 | 47 | 179 | 224 | 217 | 933 |
| | | 金額 | 16 | 12 | 6 | 1 | 0 | 0 | 22 | 11 | 10 | 26 | 26 | 35 | 166 |
| | | 単価 | 173 | 162 | 171 | 195 | 598 | 820 | 604 | 500 | 208 | 144 | 116 | 163 | 178 |
| 合計 | 総計 | 数量 | 460 | 261 | 78 | 9 | 20 | 52 | 212 | 205 | 377 | 929 | 1,065 | 1,045 | 4,713 |
| | | 金額 | 83 | 47 | 15 | 2 | 18 | 42 | 153 | 126 | 89 | 112 | 131 | 203 | 1,022 |
| | | 単価 | 180 | 181 | 192 | 188 | 906 | 819 | 724 | 617 | 235 | 120 | 123 | 194 | 217 |
| | 県内分 | 数量 | 158 | 99 | 40 | 6 | 0 | 1 | 84 | 40 | 87 | 303 | 446 | 407 | 1,670 |
| | | 金額 | 27 | 16 | 7 | 1 | 0 | 1 | 65 | 23 | 20 | 46 | 54 | 74 | 333 |
| | | 単価 | 170 | 162 | 175 | 195 | 598 | 828 | 779 | 574 | 228 | 151 | 121 | 181 | 199 |

ぼんかん

| 区分 | | 1月 | 2月 | 3月 | 4月 | 5月 | 6月 | 7月 | 8月 | 9月 | 10月 | 11月 | 12月 | 合計 | |
|-----|-----|----|-----|-----|-----|-----|-----|----|----|----|-----|-----|-----|-----|-----|
| 中央 | 総計 | 数量 | 107 | 30 | 5 | 0 | 0 | 0 | 0 | 0 | 0 | 1 | 258 | 401 | |
| | | 金額 | 15 | 5 | 1 | 0 | 0 | 0 | 0 | 0 | 0 | 0 | 0 | 94 | 116 |
| | | 単価 | 142 | 170 | 134 | 25 | - | - | - | - | - | - | 163 | 366 | 288 |
| | 県内分 | 数量 | 105 | 23 | 1 | 0 | 0 | 0 | 0 | 0 | 0 | 0 | 1 | 257 | 386 |
| | | 金額 | 15 | 4 | 0 | 0 | 0 | 0 | 0 | 0 | 0 | 0 | 0 | 94 | 113 |
| | | 単価 | 143 | 175 | 101 | 25 | - | - | - | - | - | - | 163 | 367 | 294 |
| 地方等 | 総計 | 数量 | 94 | 38 | 7 | 2 | 0 | 0 | 0 | 0 | 0 | 10 | 165 | 316 | |
| | | 金額 | 9 | 5 | 1 | 0 | 0 | 0 | 0 | 0 | 0 | 1 | 49 | 65 | |
| | | 単価 | 91 | 140 | 120 | 129 | 118 | - | - | - | - | 81 | 298 | 205 | |
| | 県内分 | 数量 | 80 | 32 | 5 | 1 | 0 | 0 | 0 | 0 | 0 | 9 | 142 | 270 | |
| | | 金額 | 7 | 4 | 1 | 0 | 0 | 0 | 0 | 0 | 0 | 1 | 46 | 59 | |
| | | 単価 | 92 | 139 | 112 | 135 | 69 | - | - | - | - | 81 | 320 | 218 | |
| 合計 | 総計 | 数量 | 201 | 68 | 12 | 2 | 0 | 0 | 0 | 0 | 0 | 11 | 422 | 717 | |
| | | 金額 | 24 | 10 | 1 | 0 | 0 | 0 | 0 | 0 | 0 | 1 | 143 | 180 | |
| | | 単価 | 118 | 153 | 125 | 122 | 118 | - | - | - | - | 87 | 339 | 251 | |
| | 県内分 | 数量 | 185 | 55 | 6 | 1 | 0 | 0 | 0 | 0 | 0 | 10 | 399 | 656 | |
| | | 金額 | 22 | 8 | 1 | 0 | 0 | 0 | 0 | 0 | 0 | 1 | 140 | 172 | |
| | | 単価 | 121 | 154 | 111 | 107 | 69 | - | - | - | - | 87 | 350 | 263 | |

甘夏みかん

| 区分 | | 1月 | 2月 | 3月 | 4月 | 5月 | 6月 | 7月 | 8月 | 9月 | 10月 | 11月 | 12月 | 合計 | |
|-----|-----|----|-----|-----|-----|-----|-----|-----|----|----|-----|-----|-----|-----|-----|
| 中央 | 総計 | 数量 | 0 | 6 | 21 | 47 | 63 | 11 | 1 | 0 | 0 | 0 | 0 | 148 | |
| | | 金額 | 0 | 1 | 3 | 6 | 10 | 1 | 0 | 0 | 0 | 0 | 0 | 0 | 21 |
| | | 単価 | 32 | 165 | 130 | 137 | 156 | 131 | 85 | - | - | - | - | - | 144 |
| | 県内分 | 数量 | 0 | 3 | 13 | 43 | 62 | 11 | 1 | 0 | 0 | 0 | 0 | 0 | 132 |
| | | 金額 | 0 | 1 | 2 | 6 | 10 | 1 | 0 | 0 | 0 | 0 | 0 | 0 | 20 |
| | | 単価 | 32 | 232 | 147 | 140 | 156 | 131 | 85 | - | - | - | - | - | 149 |
| 地方等 | 総計 | 数量 | 2 | 7 | 10 | 31 | 45 | 29 | 8 | 1 | 0 | 0 | 0 | 133 | |
| | | 金額 | 0 | 0 | 1 | 3 | 5 | 3 | 1 | 0 | 0 | 0 | 0 | 13 | |
| | | 単価 | 109 | 53 | 114 | 88 | 104 | 110 | 90 | 89 | - | - | 198 | 666 | 101 |
| | 県内分 | 数量 | 2 | 6 | 7 | 27 | 43 | 29 | 8 | 1 | 0 | 0 | 0 | 0 | 123 |
| | | 金額 | 0 | 0 | 1 | 2 | 4 | 3 | 1 | 0 | 0 | 0 | 0 | 0 | 12 |
| | | 単価 | 82 | 47 | 72 | 77 | 101 | 109 | 90 | 89 | - | - | 100 | 666 | 94 |
| 合計 | 総計 | 数量 | 2 | 13 | 31 | 78 | 108 | 40 | 9 | 1 | 0 | 0 | 0 | 281 | |
| | | 金額 | 0 | 1 | 4 | 9 | 14 | 5 | 1 | 0 | 0 | 0 | 0 | 0 | 35 |
| | | 単価 | 107 | 106 | 125 | 117 | 134 | 116 | 90 | 89 | - | - | 198 | 666 | 124 |
| | 県内分 | 数量 | 2 | 9 | 20 | 69 | 105 | 40 | 9 | 1 | 0 | 0 | 0 | 0 | 256 |
| | | 金額 | 0 | 1 | 2 | 8 | 14 | 5 | 1 | 0 | 0 | 0 | 0 | 0 | 31 |
| | | 単価 | 81 | 104 | 120 | 116 | 133 | 115 | 89 | 89 | - | - | 100 | 666 | 123 |

いよかん

数量 (t), 金額 (百万円), 単価 (円/kg)

| 区分 | | 1月 | 2月 | 3月 | 4月 | 5月 | 6月 | 7月 | 8月 | 9月 | 10月 | 11月 | 12月 | 合計 | |
|-----|-----|----|-----|-----|-----|----|----|----|----|----|-----|-----|-----|-----|-----|
| 中央 | 総計 | 数量 | 35 | 54 | 10 | 1 | 0 | 0 | 0 | 0 | 0 | 0 | 0 | 0 | 100 |
| | | 金額 | 7 | 9 | 1 | 0 | 0 | 0 | 0 | 0 | 0 | 0 | 0 | 0 | 17 |
| | | 単価 | 207 | 160 | 128 | 95 | - | - | - | - | - | - | - | - | 172 |
| | 県内分 | 数量 | 0 | 0 | 3 | 1 | 0 | 0 | 0 | 0 | 0 | 0 | 0 | 0 | 4 |
| | | 金額 | 0 | 0 | 0 | 0 | 0 | 0 | 0 | 0 | 0 | 0 | 0 | 0 | 0 |
| | | 単価 | 67 | - | 113 | 95 | - | - | - | - | - | - | - | - | 105 |
| 地方等 | 総計 | 数量 | 8 | 15 | 6 | 1 | 0 | 0 | 0 | 0 | 0 | 1 | 0 | 30 | |
| | | 金額 | 1 | 2 | 1 | 0 | 0 | 0 | 0 | 0 | 0 | 0 | 0 | 0 | 4 |
| | | 単価 | 153 | 134 | 100 | 78 | - | - | - | - | - | - | 200 | 69 | 133 |
| | 県内分 | 数量 | 3 | 2 | 2 | 1 | 0 | 0 | 0 | 0 | 0 | 0 | 0 | 0 | 8 |
| | | 金額 | 0 | 0 | 0 | 0 | 0 | 0 | 0 | 0 | 0 | 0 | 0 | 0 | 0 |
| | | 単価 | 53 | 55 | 52 | 78 | - | - | - | - | - | - | 130 | 69 | 56 |
| 合計 | 総計 | 数量 | 42 | 69 | 16 | 2 | 0 | 0 | 0 | 0 | 0 | 1 | 0 | 130 | |
| | | 金額 | 8 | 11 | 2 | 0 | 0 | 0 | 0 | 0 | 0 | 0 | 0 | 0 | 21 |
| | | 単価 | 197 | 155 | 118 | 89 | - | - | - | - | - | - | 200 | 69 | 163 |
| | 県内分 | 数量 | 3 | 2 | 5 | 2 | 0 | 0 | 0 | 0 | 0 | 0 | 0 | 0 | 13 |
| | | 金額 | 0 | 0 | 0 | 0 | 0 | 0 | 0 | 0 | 0 | 0 | 0 | 0 | 1 |
| | | 単価 | 55 | 55 | 84 | 89 | - | - | - | - | - | - | 130 | 69 | 73 |

たんかん

| 区分 | | 1月 | 2月 | 3月 | 4月 | 5月 | 6月 | 7月 | 8月 | 9月 | 10月 | 11月 | 12月 | 合計 | |
|-----|-----|----|-----|-----|-----|-----|-----|----|----|----|-----|-----|-----|-----|-------|
| 中央 | 総計 | 数量 | 4 | 302 | 381 | 95 | 7 | 0 | 0 | 0 | 0 | 0 | 0 | 0 | 789 |
| | | 金額 | 1 | 98 | 70 | 21 | 2 | 0 | 0 | 0 | 0 | 0 | 0 | 0 | 192 |
| | | 単価 | 354 | 323 | 184 | 226 | 231 | 73 | - | - | - | - | - | - | 243 |
| | 県内分 | 数量 | 4 | 302 | 381 | 95 | 7 | 0 | 0 | 0 | 0 | 0 | 0 | 0 | 789 |
| | | 金額 | 1 | 98 | 70 | 21 | 2 | 0 | 0 | 0 | 0 | 0 | 0 | 0 | 192 |
| | | 単価 | 354 | 323 | 184 | 226 | 231 | 73 | - | - | - | - | - | - | 243 |
| 地方等 | 総計 | 数量 | 5 | 326 | 246 | 61 | 3 | 0 | 0 | 0 | 0 | 0 | 0 | 0 | 642 |
| | | 金額 | 1 | 50 | 29 | 9 | 0 | 0 | 0 | 0 | 0 | 0 | 0 | 0 | 89 |
| | | 単価 | 226 | 152 | 116 | 148 | 137 | - | - | - | - | - | 270 | 560 | 139 |
| | 県内分 | 数量 | 5 | 324 | 244 | 61 | 3 | 0 | 0 | 0 | 0 | 0 | 0 | 0 | 637 |
| | | 金額 | 1 | 49 | 28 | 9 | 0 | 0 | 0 | 0 | 0 | 0 | 0 | 0 | 88 |
| | | 単価 | 227 | 151 | 115 | 148 | 137 | - | - | - | - | - | 270 | 560 | 138 |
| 合計 | 総計 | 数量 | 9 | 629 | 627 | 156 | 10 | 0 | 0 | 0 | 0 | 0 | 0 | 0 | 1,431 |
| | | 金額 | 3 | 147 | 99 | 30 | 2 | 0 | 0 | 0 | 0 | 0 | 0 | 0 | 281 |
| | | 単価 | 279 | 234 | 157 | 196 | 202 | 73 | - | - | - | - | 270 | 560 | 196 |
| | 県内分 | 数量 | 9 | 626 | 625 | 156 | 10 | 0 | 0 | 0 | 0 | 0 | 0 | 0 | 1,426 |
| | | 金額 | 2 | 147 | 98 | 30 | 2 | 0 | 0 | 0 | 0 | 0 | 0 | 0 | 280 |
| | | 単価 | 280 | 234 | 157 | 196 | 202 | 73 | - | - | - | - | 270 | 560 | 196 |

りんご

| 区分 | | 1月 | 2月 | 3月 | 4月 | 5月 | 6月 | 7月 | 8月 | 9月 | 10月 | 11月 | 12月 | 合計 | |
|-----|-----|----|-----|-----|-----|-----|-----|-----|-----|-----|-----|-----|-----|-----|-------|
| 中央 | 総計 | 数量 | 284 | 338 | 379 | 331 | 327 | 282 | 267 | 178 | 358 | 503 | 408 | 378 | 4,032 |
| | | 金額 | 85 | 91 | 94 | 85 | 104 | 94 | 96 | 66 | 98 | 138 | 116 | 109 | 1,174 |
| | | 単価 | 299 | 268 | 248 | 256 | 319 | 332 | 359 | 369 | 273 | 274 | 284 | 288 | 291 |
| | 県内分 | 数量 | 0 | 0 | 0 | 0 | 0 | 0 | 0 | 0 | 0 | 0 | 0 | 0 | 0 |
| | | 金額 | 0 | 0 | 0 | 0 | 0 | 0 | 0 | 0 | 0 | 0 | 0 | 0 | 0 |
| | | 単価 | - | - | - | - | - | - | - | - | - | - | - | - | - |
| 地方等 | 総計 | 数量 | 71 | 97 | 117 | 109 | 87 | 80 | 60 | 57 | 104 | 130 | 126 | 114 | 1,152 |
| | | 金額 | 23 | 28 | 30 | 27 | 28 | 27 | 23 | 21 | 29 | 40 | 38 | 34 | 348 |
| | | 単価 | 324 | 286 | 259 | 248 | 318 | 334 | 380 | 371 | 283 | 306 | 302 | 301 | 302 |
| | 県内分 | 数量 | 0 | 0 | 0 | 0 | 0 | 0 | 0 | 0 | 0 | 0 | 0 | 0 | 1 |
| | | 金額 | 0 | 0 | 0 | 0 | 0 | 0 | 0 | 0 | 0 | 0 | 0 | 0 | 0 |
| | | 単価 | 285 | 317 | 270 | 270 | 313 | 83 | - | 300 | 275 | 395 | 220 | 400 | 255 |
| 合計 | 総計 | 数量 | 355 | 435 | 496 | 440 | 414 | 362 | 327 | 235 | 462 | 632 | 533 | 492 | 5,184 |
| | | 金額 | 108 | 118 | 124 | 112 | 132 | 120 | 119 | 87 | 127 | 177 | 154 | 143 | 1,522 |
| | | 単価 | 304 | 272 | 251 | 254 | 319 | 333 | 363 | 370 | 276 | 280 | 288 | 291 | 294 |
| | 県内分 | 数量 | 0 | 0 | 0 | 0 | 0 | 0 | 0 | 0 | 0 | 0 | 0 | 0 | 1 |
| | | 金額 | 0 | 0 | 0 | 0 | 0 | 0 | 0 | 0 | 0 | 0 | 0 | 0 | 0 |
| | | 単価 | 285 | 317 | 270 | 270 | 313 | 83 | - | 300 | 275 | 395 | 220 | 400 | 255 |

なし

数量 (t), 金額 (百万円), 単価 (円/kg)

| 区分 | | 1月 | 2月 | 3月 | 4月 | 5月 | 6月 | 7月 | 8月 | 9月 | 10月 | 11月 | 12月 | 合計 | |
|-----|-----|----|-----|-----|-----|-----|----|-----|-------|-----|-----|-----|-----|-----|-------|
| 中央 | 総計 | 数量 | 1 | 1 | 0 | 0 | 0 | 0 | 17 | 413 | 513 | 246 | 90 | 31 | 1,312 |
| | | 金額 | 0 | 0 | 0 | 0 | 0 | 0 | 7 | 154 | 149 | 67 | 23 | 10 | 411 |
| | | 単価 | 229 | 199 | - | 108 | - | 968 | 421 | 372 | 290 | 272 | 261 | 335 | 313 |
| | 県内分 | 数量 | 0 | 0 | 0 | 0 | 0 | 0 | 0 | 0 | 0 | 5 | 0 | 0 | 5 |
| | | 金額 | 0 | 0 | 0 | 0 | 0 | 0 | 0 | 0 | 0 | 1 | 0 | 0 | 1 |
| | | 単価 | - | - | - | - | - | - | - | - | - | 189 | - | - | 189 |
| 地方等 | 総計 | 数量 | 1 | 0 | 0 | 0 | 0 | 0 | 3 | 73 | 133 | 74 | 25 | 13 | 322 |
| | | 金額 | 0 | 0 | 0 | 0 | 0 | 0 | 1 | 23 | 41 | 21 | 6 | 3 | 96 |
| | | 単価 | 263 | 417 | 303 | - | - | - | 370 | 323 | 312 | 278 | 240 | 248 | 299 |
| | 県内分 | 数量 | 0 | 0 | 0 | 0 | 0 | 0 | 0 | 1 | 5 | 8 | 1 | 0 | 15 |
| | | 金額 | 0 | 0 | 0 | 0 | 0 | 0 | 0 | 0 | 1 | 1 | 0 | 0 | 3 |
| | | 単価 | - | - | - | - | - | - | 1,250 | 210 | 243 | 164 | 76 | - | 190 |
| 合計 | 総計 | 数量 | 3 | 2 | 0 | 0 | 0 | 0 | 20 | 486 | 646 | 320 | 115 | 43 | 1,634 |
| | | 金額 | 1 | 0 | 0 | 0 | 0 | 0 | 8 | 177 | 190 | 87 | 29 | 13 | 507 |
| | | 単価 | 246 | 244 | 303 | 108 | - | 968 | 414 | 365 | 294 | 273 | 256 | 310 | 310 |
| | 県内分 | 数量 | 0 | 0 | 0 | 0 | 0 | 0 | 0 | 1 | 5 | 13 | 1 | 0 | 20 |
| | | 金額 | 0 | 0 | 0 | 0 | 0 | 0 | 0 | 0 | 1 | 2 | 0 | 0 | 4 |
| | | 単価 | - | - | - | - | - | - | 1,250 | 210 | 243 | 173 | 76 | - | 190 |

かき

| 区分 | | 1月 | 2月 | 3月 | 4月 | 5月 | 6月 | 7月 | 8月 | 9月 | 10月 | 11月 | 12月 | 合計 | |
|-----|-----|----|-----|-----|-------|-----|----|-----|-------|-----|-----|-----|-----|-----|-------|
| 中央 | 総計 | 数量 | 58 | 22 | 3 | 0 | 0 | 0 | 1 | 1 | 258 | 654 | 672 | 439 | 2,109 |
| | | 金額 | 44 | 16 | 4 | 0 | 0 | 0 | 1 | 1 | 79 | 134 | 146 | 151 | 577 |
| | | 単価 | 762 | 710 | 1,306 | - | - | - | 1,233 | 892 | 307 | 205 | 217 | 344 | 274 |
| | 県内分 | 数量 | 0 | 0 | 0 | 0 | 0 | 0 | 0 | 0 | 1 | 0 | 0 | 0 | 2 |
| | | 金額 | 0 | 0 | 0 | 0 | 0 | 0 | 0 | 0 | 0 | 0 | 0 | 0 | 0 |
| | | 単価 | - | - | - | - | - | - | - | - | 309 | 30 | 50 | - | 274 |
| 地方等 | 総計 | 数量 | 19 | 10 | 1 | 0 | 0 | 0 | 2 | 44 | 158 | 192 | 190 | 615 | |
| | | 金額 | 9 | 4 | 1 | 0 | 0 | 0 | 0 | 1 | 12 | 35 | 41 | 45 | 146 |
| | | 単価 | 456 | 431 | 449 | 163 | - | 625 | 606 | 576 | 279 | 218 | 211 | 236 | 238 |
| | 県内分 | 数量 | 2 | 0 | 0 | 0 | 0 | 0 | 0 | 0 | 4 | 3 | 5 | 5 | 19 |
| | | 金額 | 1 | 0 | 0 | 0 | 0 | 0 | 0 | 0 | 1 | 0 | 0 | 1 | 4 |
| | | 単価 | 654 | 853 | 240 | - | - | 429 | - | 172 | 130 | 60 | 93 | 232 | 195 |
| 合計 | 総計 | 数量 | 77 | 32 | 5 | 0 | 0 | 0 | 1 | 3 | 301 | 813 | 864 | 629 | 2,724 |
| | | 金額 | 53 | 20 | 5 | 0 | 0 | 0 | 1 | 2 | 91 | 169 | 187 | 196 | 724 |
| | | 単価 | 687 | 627 | 1,072 | 163 | - | 625 | 1,075 | 728 | 303 | 208 | 216 | 312 | 266 |
| | 県内分 | 数量 | 2 | 0 | 0 | 0 | 0 | 0 | 0 | 0 | 6 | 3 | 5 | 5 | 21 |
| | | 金額 | 1 | 0 | 0 | 0 | 0 | 0 | 0 | 0 | 1 | 0 | 0 | 1 | 4 |
| | | 単価 | 654 | 853 | 240 | - | - | 429 | - | 172 | 176 | 58 | 92 | 232 | 201 |

びわ

| 区分 | | 1月 | 2月 | 3月 | 4月 | 5月 | 6月 | 7月 | 8月 | 9月 | 10月 | 11月 | 12月 | 合計 | |
|-----|-----|----|----|-------|-------|-------|-----|-----|----|----|-----|-----|-----|----|-----|
| 中央 | 総計 | 数量 | 0 | 0 | 1 | 4 | 24 | 6 | 0 | 0 | 0 | 0 | 0 | 0 | 35 |
| | | 金額 | 0 | 0 | 1 | 5 | 19 | 3 | 0 | 0 | 0 | 0 | 0 | 0 | 27 |
| | | 単価 | - | ##### | 1,162 | 1,164 | 799 | 462 | - | - | - | - | - | - | 792 |
| | 県内分 | 数量 | 0 | 0 | 1 | 4 | 23 | 3 | 0 | 0 | 0 | 0 | 0 | 0 | 31 |
| | | 金額 | 0 | 0 | 1 | 5 | 18 | 2 | 0 | 0 | 0 | 0 | 0 | 0 | 26 |
| | | 単価 | - | - | 1,121 | 1,149 | 796 | 646 | - | - | - | - | - | - | 834 |
| 地方等 | 総計 | 数量 | 0 | 0 | 0 | 3 | 13 | 4 | 0 | 0 | 0 | 0 | 0 | 0 | 20 |
| | | 金額 | 0 | 0 | 0 | 2 | 7 | 1 | 0 | 0 | 0 | 0 | 0 | 0 | 11 |
| | | 単価 | - | - | 898 | 681 | 544 | 379 | - | - | - | - | - | - | 542 |
| | 県内分 | 数量 | 0 | 0 | 0 | 3 | 13 | 1 | 0 | 0 | 0 | 0 | 0 | 0 | 17 |
| | | 金額 | 0 | 0 | 0 | 2 | 7 | 0 | 0 | 0 | 0 | 0 | 0 | 0 | 10 |
| | | 単価 | - | - | 889 | 675 | 539 | 548 | - | - | - | - | - | - | 571 |
| 合計 | 総計 | 数量 | 0 | 0 | 1 | 8 | 37 | 10 | 0 | 0 | 0 | 0 | 0 | 0 | 55 |
| | | 金額 | 0 | 0 | 1 | 7 | 26 | 4 | 0 | 0 | 0 | 0 | 0 | 0 | 38 |
| | | 単価 | - | ##### | 1,083 | 946 | 708 | 431 | - | - | - | - | - | - | 699 |
| | 県内分 | 数量 | 0 | 0 | 1 | 7 | 36 | 3 | 0 | 0 | 0 | 0 | 0 | 0 | 48 |
| | | 金額 | 0 | 0 | 1 | 7 | 25 | 2 | 0 | 0 | 0 | 0 | 0 | 0 | 35 |
| | | 単価 | - | - | 1,054 | 934 | 704 | 630 | - | - | - | - | - | - | 740 |

うめ

数量 (t), 金額 (百万円), 単価 (円/kg)

| 区分 | | 1月 | 2月 | 3月 | 4月 | 5月 | 6月 | 7月 | 8月 | 9月 | 10月 | 11月 | 12月 | 合計 | |
|-----|-----|----|----|----|----|----|-----|-----|-----|----|-------|-----|-----|----|-----|
| 中央 | 総計 | 数量 | 0 | 0 | 0 | 0 | 19 | 133 | 1 | 0 | 0 | 0 | 0 | 0 | 153 |
| | | 金額 | 0 | 0 | 0 | 0 | 8 | 39 | 0 | 0 | 0 | 0 | 0 | 0 | 47 |
| | | 単価 | - | - | - | - | 407 | 292 | 515 | - | - | - | - | - | 308 |
| | 県内分 | 数量 | 0 | 0 | 0 | 0 | 5 | 44 | 1 | 0 | 0 | 0 | 0 | 0 | 50 |
| | | 金額 | 0 | 0 | 0 | 0 | 2 | 12 | 0 | 0 | 0 | 0 | 0 | 0 | 13 |
| | | 単価 | - | - | - | - | 284 | 260 | 425 | - | - | - | - | - | 264 |
| 地方等 | 総計 | 数量 | 0 | 0 | 0 | 0 | 20 | 79 | 1 | 0 | 0 | 0 | 0 | 0 | 99 |
| | | 金額 | 0 | 0 | 0 | 0 | 6 | 23 | 0 | 0 | 0 | 0 | 0 | 0 | 29 |
| | | 単価 | - | - | - | - | 294 | 295 | 256 | - | 1,000 | 571 | - | - | 295 |
| | 県内分 | 数量 | 0 | 0 | 0 | 0 | 16 | 68 | 1 | 0 | 0 | 0 | 0 | 0 | 85 |
| | | 金額 | 0 | 0 | 0 | 0 | 4 | 19 | 0 | 0 | 0 | 0 | 0 | 0 | 23 |
| | | 単価 | - | - | - | - | 260 | 277 | 227 | - | 1,000 | 571 | - | - | 273 |
| 合計 | 総計 | 数量 | 0 | 0 | 0 | 0 | 39 | 212 | 2 | 0 | 0 | 0 | 0 | 0 | 252 |
| | | 金額 | 0 | 0 | 0 | 0 | 13 | 62 | 1 | 0 | 0 | 0 | 0 | 0 | 76 |
| | | 単価 | - | - | - | - | 350 | 293 | 378 | - | 1,000 | 571 | - | - | 302 |
| | 県内分 | 数量 | 0 | 0 | 0 | 0 | 22 | 112 | 1 | 0 | 0 | 0 | 0 | 0 | 135 |
| | | 金額 | 0 | 0 | 0 | 0 | 6 | 30 | 0 | 0 | 0 | 0 | 0 | 0 | 37 |
| | | 単価 | - | - | - | - | 266 | 270 | 318 | - | 1,000 | 571 | - | - | 270 |

バナナ

| 区分 | | 1月 | 2月 | 3月 | 4月 | 5月 | 6月 | 7月 | 8月 | 9月 | 10月 | 11月 | 12月 | 合計 | |
|-----|-----|----|-----|-----|-----|-----|-----|-----|-----|-----|-----|-----|-----|-----|-------|
| 中央 | 総計 | 数量 | 222 | 223 | 263 | 251 | 311 | 285 | 260 | 266 | 247 | 274 | 275 | 249 | 3,125 |
| | | 金額 | 36 | 36 | 47 | 45 | 53 | 51 | 48 | 45 | 42 | 43 | 43 | 39 | 527 |
| | | 単価 | 160 | 164 | 177 | 179 | 172 | 179 | 184 | 169 | 169 | 158 | 155 | 158 | 169 |
| | 県内分 | 数量 | 0 | 0 | 0 | 0 | 0 | 0 | 0 | 0 | 0 | 0 | 0 | 0 | 0 |
| | | 金額 | 0 | 0 | 0 | 0 | 0 | 0 | 0 | 0 | 0 | 0 | 0 | 0 | 0 |
| | | 単価 | - | - | - | - | - | - | - | - | 130 | 324 | - | - | 168 |
| 地方等 | 総計 | 数量 | 157 | 162 | 195 | 219 | 281 | 237 | 263 | 229 | 232 | 226 | 197 | 174 | 2,571 |
| | | 金額 | 26 | 28 | 37 | 41 | 47 | 45 | 44 | 42 | 41 | 40 | 34 | 28 | 454 |
| | | 単価 | 167 | 173 | 188 | 189 | 168 | 192 | 167 | 183 | 177 | 175 | 174 | 162 | 177 |
| | 県内分 | 数量 | 1 | 0 | 1 | 1 | 2 | 2 | 3 | 5 | 5 | 3 | 1 | 0 | 24 |
| | | 金額 | 0 | 0 | 0 | 0 | 0 | 1 | 1 | 1 | 2 | 1 | 0 | 0 | 8 |
| | | 単価 | 190 | 153 | 181 | 211 | 234 | 270 | 319 | 290 | 415 | 497 | 669 | 559 | 340 |
| 合計 | 総計 | 数量 | 379 | 385 | 458 | 470 | 592 | 521 | 522 | 495 | 479 | 501 | 472 | 423 | 5,696 |
| | | 金額 | 62 | 64 | 83 | 86 | 101 | 97 | 92 | 87 | 83 | 83 | 77 | 67 | 981 |
| | | 単価 | 163 | 167 | 182 | 184 | 170 | 185 | 175 | 175 | 173 | 166 | 163 | 160 | 172 |
| | 県内分 | 数量 | 1 | 0 | 1 | 1 | 2 | 2 | 3 | 5 | 5 | 3 | 1 | 0 | 24 |
| | | 金額 | 0 | 0 | 0 | 0 | 0 | 1 | 1 | 1 | 2 | 1 | 0 | 0 | 8 |
| | | 単価 | 190 | 153 | 181 | 211 | 234 | 270 | 319 | 290 | 414 | 496 | 669 | 559 | 340 |

いちご

| 区分 | | 1月 | 2月 | 3月 | 4月 | 5月 | 6月 | 7月 | 8月 | 9月 | 10月 | 11月 | 12月 | 合計 | |
|-----|-----|----|-------|-------|-------|-----|-----|-----|-------|-------|-------|-------|-------|-------|-------|
| 中央 | 総計 | 数量 | 84 | 156 | 197 | 156 | 68 | 20 | 2 | 2 | 2 | 2 | 11 | 60 | 758 |
| | | 金額 | 127 | 173 | 207 | 149 | 60 | 18 | 4 | 3 | 3 | 3 | 21 | 143 | 912 |
| | | 単価 | 1,513 | 1,111 | 1,054 | 955 | 883 | 922 | 1,879 | 1,947 | 1,893 | 2,018 | 1,924 | 2,392 | 1,204 |
| | 県内分 | 数量 | 55 | 109 | 143 | 105 | 54 | 18 | 1 | 0 | 0 | 0 | 8 | 46 | 539 |
| | | 金額 | 81 | 118 | 147 | 99 | 48 | 17 | 2 | 0 | 0 | 0 | 15 | 108 | 635 |
| | | 単価 | 1,459 | 1,088 | 1,027 | 946 | 887 | 927 | 1,683 | - | - | - | 1,860 | 2,362 | 1,178 |
| 地方等 | 総計 | 数量 | 42 | 86 | 70 | 54 | 21 | 2 | 0 | 0 | 0 | 0 | 10 | 25 | 310 |
| | | 金額 | 46 | 62 | 70 | 47 | 17 | 2 | 0 | 0 | 0 | 0 | 5 | 40 | 291 |
| | | 単価 | 1,096 | 728 | 1,008 | 880 | 812 | 937 | 1,645 | 3,000 | 3,333 | 2,944 | 534 | 1,586 | 939 |
| | 県内分 | 数量 | 27 | 45 | 55 | 40 | 16 | 1 | 0 | 0 | 0 | 0 | 9 | 17 | 210 |
| | | 金額 | 35 | 48 | 56 | 36 | 13 | 1 | 0 | 0 | 0 | 0 | 4 | 28 | 221 |
| | | 単価 | 1,323 | 1,076 | 1,017 | 896 | 821 | 911 | 1,000 | - | - | 1,000 | 461 | 1,601 | 1,056 |
| 合計 | 総計 | 数量 | 126 | 242 | 267 | 209 | 89 | 21 | 2 | 2 | 2 | 2 | 21 | 85 | 1,067 |
| | | 金額 | 173 | 235 | 278 | 196 | 77 | 20 | 4 | 3 | 3 | 3 | 26 | 183 | 1,203 |
| | | 単価 | 1,374 | 975 | 1,042 | 936 | 866 | 923 | 1,876 | 1,906 | 1,903 | 2,028 | 1,267 | 2,151 | 1,127 |
| | 県内分 | 数量 | 82 | 153 | 198 | 145 | 69 | 20 | 1 | 0 | 0 | 0 | 17 | 63 | 749 |
| | | 金額 | 116 | 166 | 203 | 135 | 60 | 18 | 2 | 0 | 0 | 0 | 19 | 136 | 856 |
| | | 単価 | 1,414 | 1,085 | 1,024 | 932 | 872 | 926 | 1,679 | - | - | 1,000 | 1,148 | 2,152 | 1,144 |

メロン

数量 (t), 金額 (百万円), 単価 (円/kg)

| 区分 | | 1月 | 2月 | 3月 | 4月 | 5月 | 6月 | 7月 | 8月 | 9月 | 10月 | 11月 | 12月 | 合計 | |
|-----|-----|----|-------|-----|-----|-----|-----|-----|-----|-----|-----|-----|-----|-----|-------|
| 中央 | 総計 | 数量 | 44 | 44 | 65 | 134 | 197 | 256 | 142 | 183 | 58 | 39 | 42 | 96 | 1,300 |
| | | 金額 | 38 | 34 | 46 | 67 | 91 | 81 | 63 | 71 | 22 | 17 | 22 | 69 | 622 |
| | | 単価 | 882 | 765 | 715 | 499 | 460 | 316 | 443 | 390 | 387 | 436 | 525 | 719 | 479 |
| | 県内分 | 数量 | 27 | 33 | 42 | 92 | 108 | 137 | 37 | 0 | 0 | 6 | 4 | 30 | 516 |
| | | 金額 | 25 | 27 | 33 | 49 | 51 | 41 | 13 | 0 | 0 | 3 | 3 | 23 | 267 |
| | | 単価 | 917 | 811 | 780 | 532 | 473 | 299 | 361 | 204 | - | 514 | 688 | 768 | 518 |
| 地方等 | 総計 | 数量 | 3 | 4 | 8 | 40 | 64 | 111 | 72 | 40 | 11 | 8 | 5 | 12 | 376 |
| | | 金額 | 3 | 3 | 5 | 16 | 28 | 36 | 25 | 16 | 5 | 3 | 3 | 11 | 153 |
| | | 単価 | 916 | 711 | 635 | 394 | 435 | 324 | 351 | 412 | 420 | 412 | 611 | 931 | 407 |
| | 県内分 | 数量 | 0 | 2 | 5 | 28 | 41 | 78 | 46 | 6 | 0 | 0 | 0 | 7 | 212 |
| | | 金額 | 0 | 2 | 3 | 9 | 15 | 24 | 14 | 1 | 0 | 0 | 0 | 5 | 73 |
| | | 単価 | 1,367 | 687 | 711 | 340 | 379 | 307 | 295 | 133 | 304 | 800 | 694 | 711 | 345 |
| 合計 | 総計 | 数量 | 46 | 48 | 73 | 175 | 261 | 366 | 213 | 222 | 69 | 47 | 47 | 108 | 1,676 |
| | | 金額 | 41 | 36 | 51 | 83 | 119 | 117 | 88 | 88 | 27 | 20 | 25 | 80 | 775 |
| | | 単価 | 884 | 760 | 707 | 475 | 454 | 319 | 412 | 394 | 393 | 433 | 534 | 742 | 463 |
| | 県内分 | 数量 | 28 | 35 | 46 | 120 | 149 | 214 | 83 | 6 | 0 | 6 | 4 | 36 | 728 |
| | | 金額 | 26 | 28 | 36 | 58 | 66 | 65 | 27 | 1 | 0 | 3 | 3 | 27 | 341 |
| | | 単価 | 922 | 802 | 773 | 488 | 447 | 302 | 324 | 135 | 304 | 515 | 689 | 758 | 468 |

すいか

| 区分 | | 1月 | 2月 | 3月 | 4月 | 5月 | 6月 | 7月 | 8月 | 9月 | 10月 | 11月 | 12月 | 合計 | |
|-----|-----|----|-----|-----|-----|-----|-----|-----|-------|-----|-----|-----|-----|-----|-------|
| 中央 | 総計 | 数量 | 0 | 1 | 11 | 70 | 278 | 539 | 841 | 524 | 91 | 3 | 3 | 3 | 2,365 |
| | | 金額 | 0 | 1 | 3 | 26 | 93 | 89 | 147 | 84 | 11 | 1 | 1 | 1 | 456 |
| | | 単価 | 429 | 404 | 315 | 366 | 336 | 164 | 174 | 161 | 122 | 196 | 218 | 193 | 193 |
| | 県内分 | 数量 | 0 | 0 | 0 | 18 | 64 | 317 | 545 | 175 | 9 | 0 | 0 | 0 | 1,127 |
| | | 金額 | 0 | 0 | 0 | 7 | 24 | 52 | 87 | 22 | 0 | 0 | 0 | 0 | 192 |
| | | 単価 | - | - | 468 | 370 | 371 | 164 | 161 | 127 | 29 | - | - | - | 170 |
| 地方等 | 総計 | 数量 | 0 | 1 | 3 | 22 | 73 | 192 | 353 | 249 | 18 | 2 | 2 | 1 | 916 |
| | | 金額 | 0 | 0 | 1 | 9 | 29 | 43 | 61 | 41 | 3 | 0 | 1 | 0 | 188 |
| | | 単価 | 376 | 245 | 352 | 405 | 397 | 224 | 173 | 164 | 159 | 229 | 285 | 258 | 206 |
| | 県内分 | 数量 | 0 | 0 | 0 | 9 | 37 | 123 | 273 | 191 | 3 | 0 | 0 | 0 | 637 |
| | | 金額 | 0 | 0 | 0 | 4 | 15 | 27 | 44 | 27 | 0 | 0 | 0 | 0 | 117 |
| | | 単価 | - | 300 | - | 460 | 401 | 219 | 160 | 141 | 96 | - | - | - | 184 |
| 合計 | 総計 | 数量 | 1 | 2 | 14 | 92 | 351 | 731 | 1,194 | 773 | 109 | 4 | 5 | 4 | 3,280 |
| | | 金額 | 0 | 1 | 4 | 35 | 122 | 132 | 208 | 125 | 14 | 1 | 1 | 1 | 644 |
| | | 単価 | 400 | 358 | 322 | 375 | 348 | 180 | 174 | 162 | 128 | 209 | 242 | 209 | 196 |
| | 県内分 | 数量 | 0 | 0 | 0 | 27 | 101 | 439 | 818 | 366 | 12 | 0 | 0 | 0 | 1,764 |
| | | 金額 | 0 | 0 | 0 | 11 | 39 | 79 | 131 | 49 | 1 | 0 | 0 | 0 | 309 |
| | | 単価 | - | 300 | 468 | 401 | 382 | 179 | 160 | 134 | 47 | - | - | - | 175 |

(注) ラウンドの関係で合計が合わない場合がある。

5 県内卸売市場における主要品目の入荷先割合と価格(平成29年)

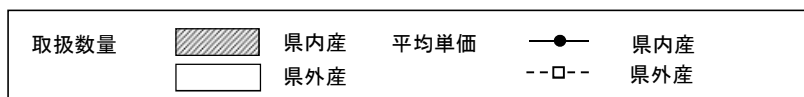

[野菜]

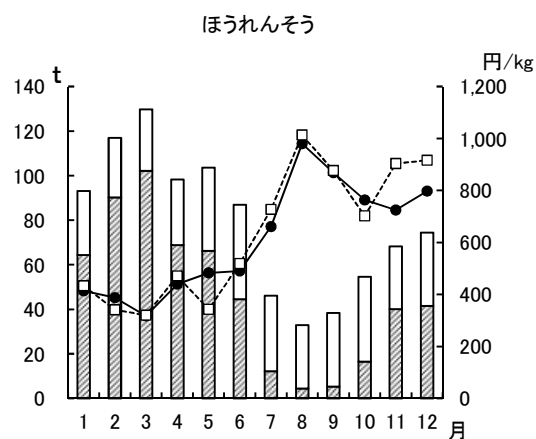
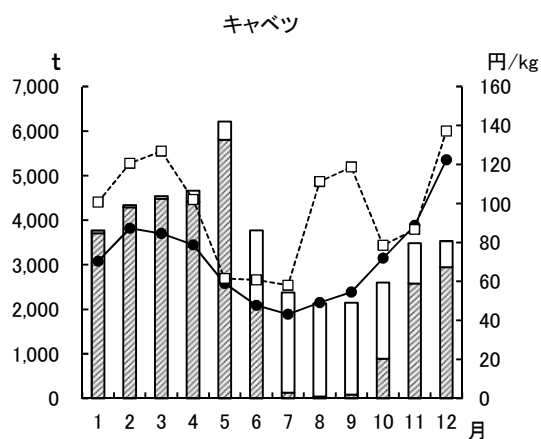
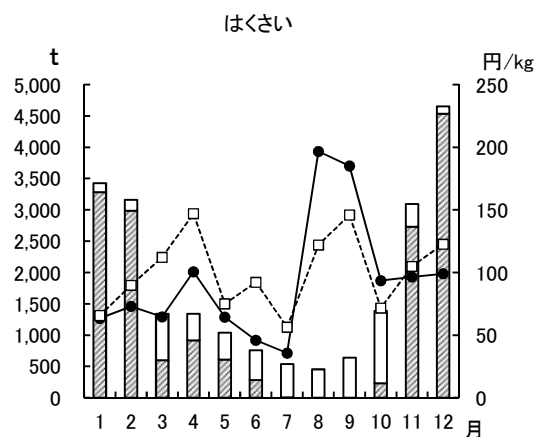
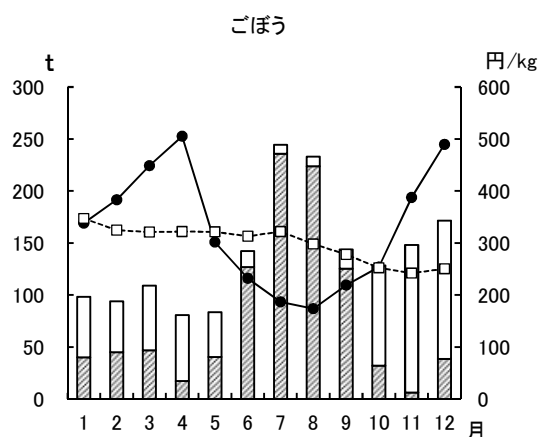
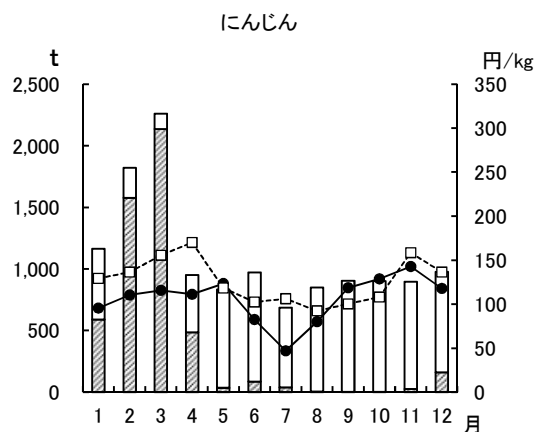
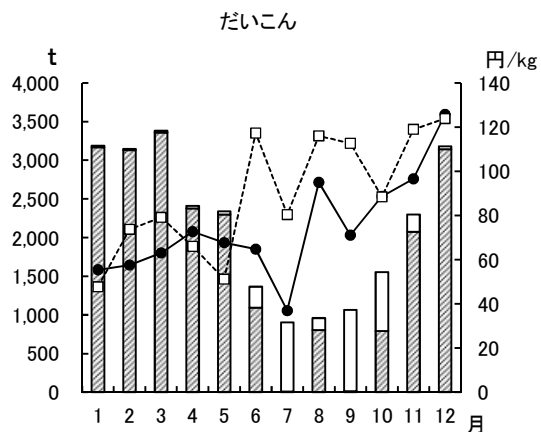

深ねぎ

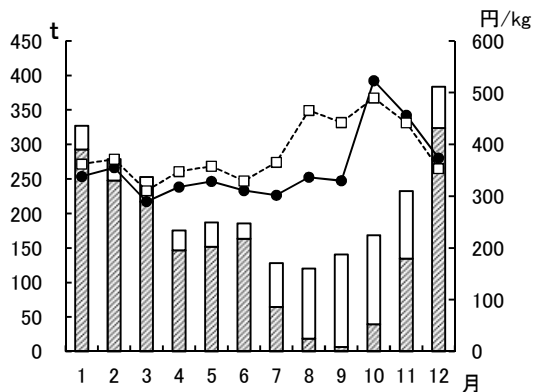

レタス

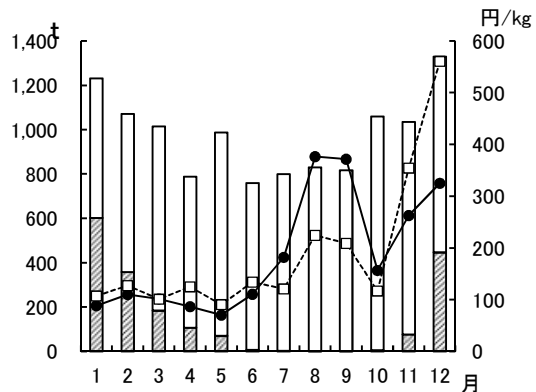

きゅうり

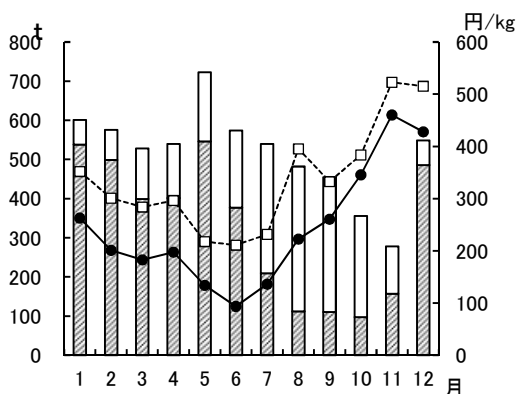

かぼちゃ

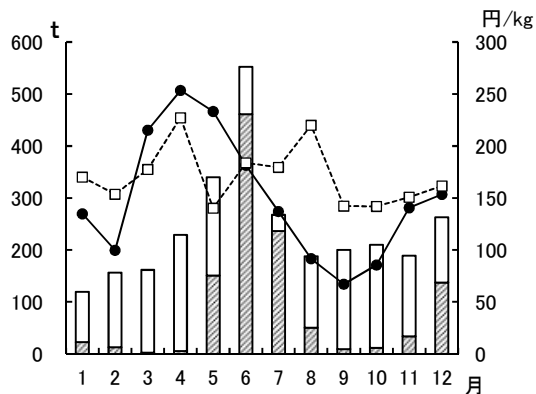

なす

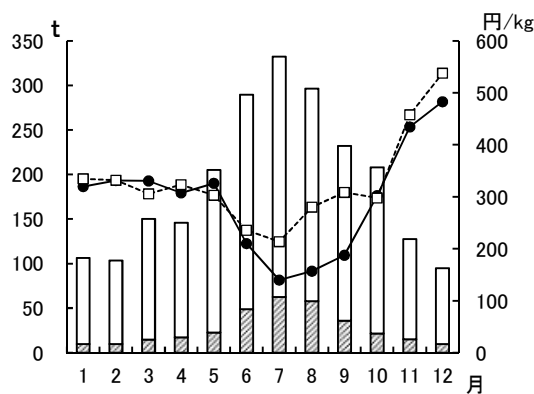

トマト

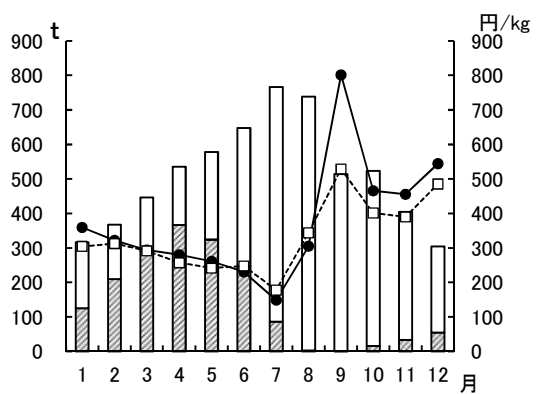

ピーマン

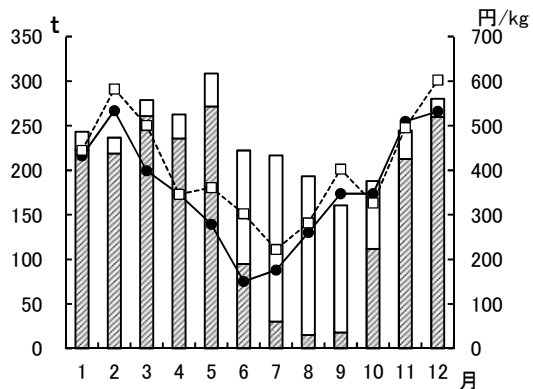

さやいんげん

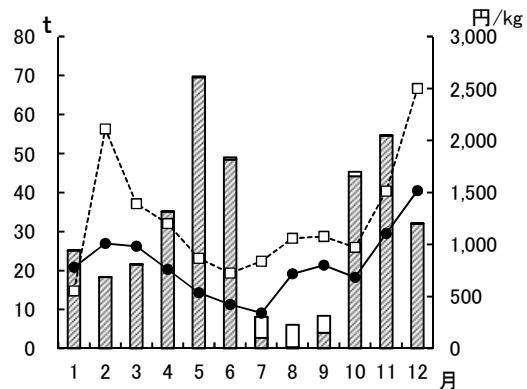

きぬさやえんどう

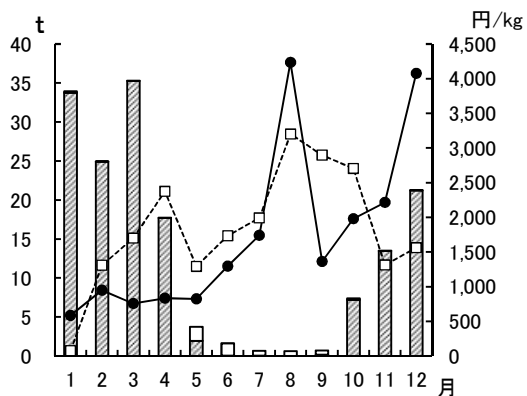

実えんどう

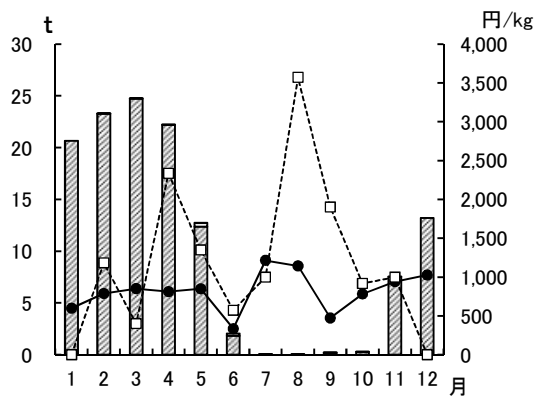

そらまめ

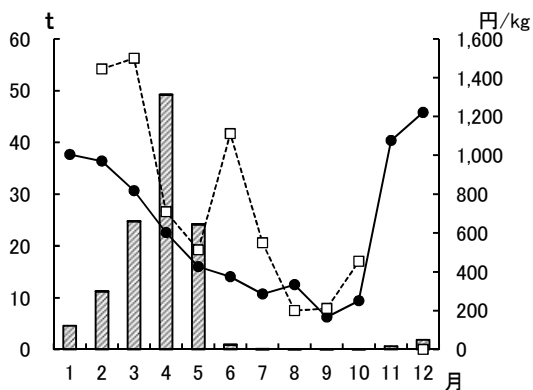

かんしょ

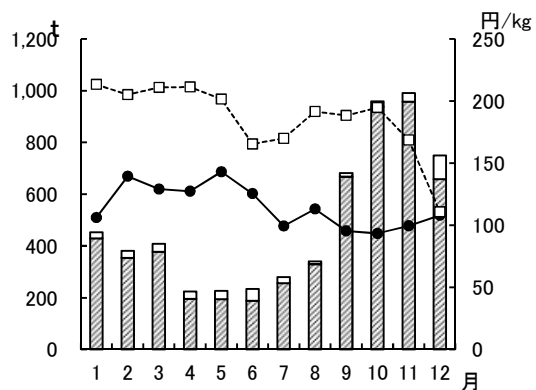

ばれいしょ

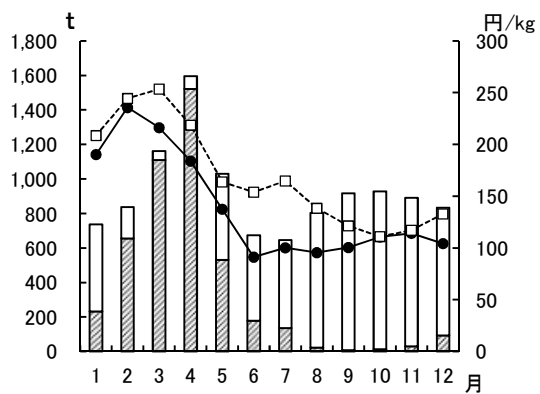

さといも

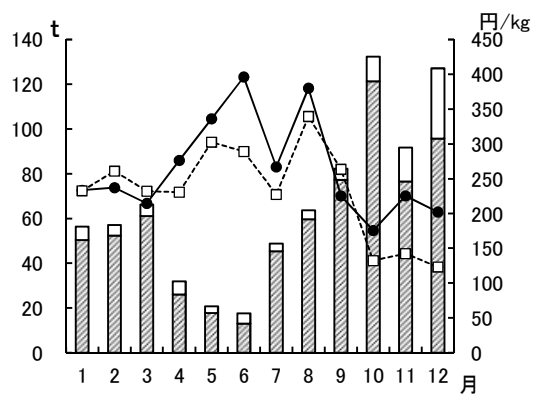

たまねぎ

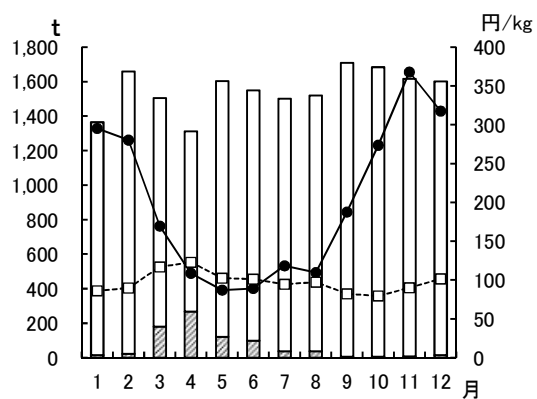

[果実]

温州みかん

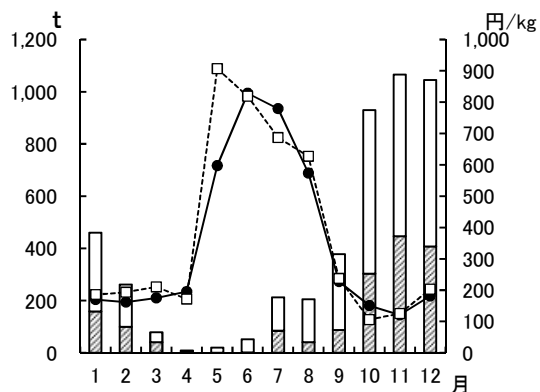

ぼんかん

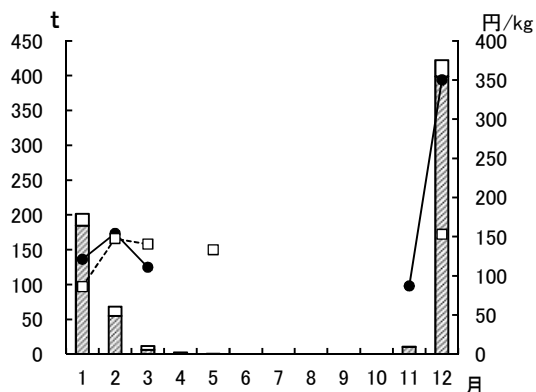

甘夏みかん

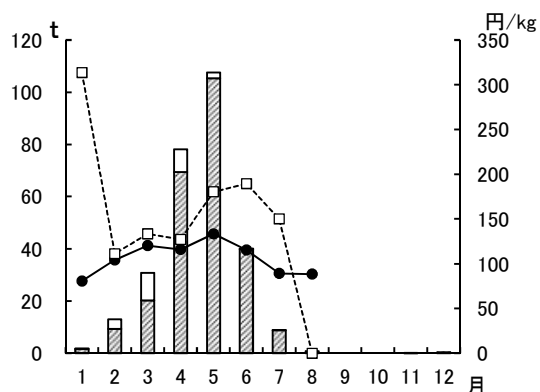

いよかん

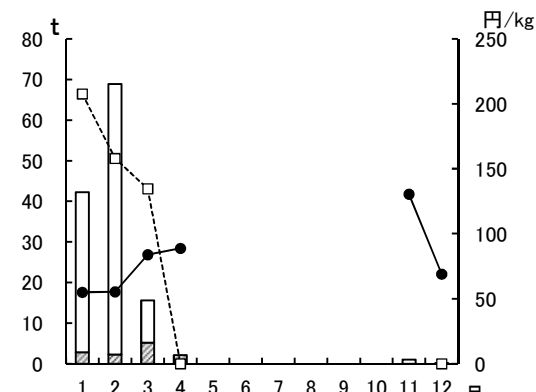

たんかん

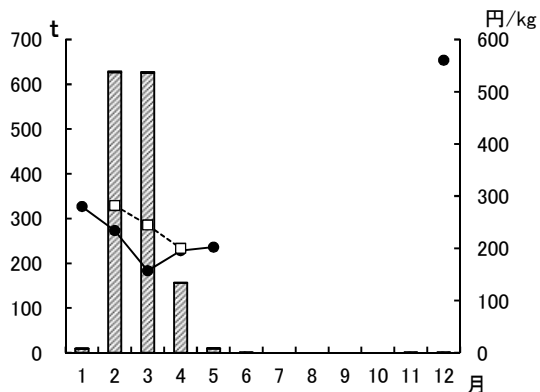

りんご

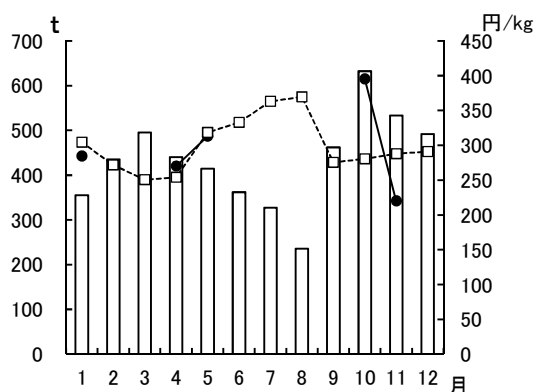

なし

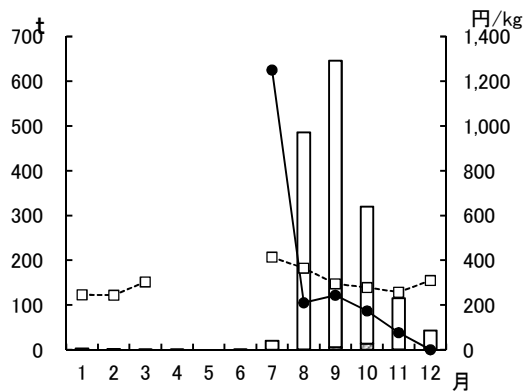

かき

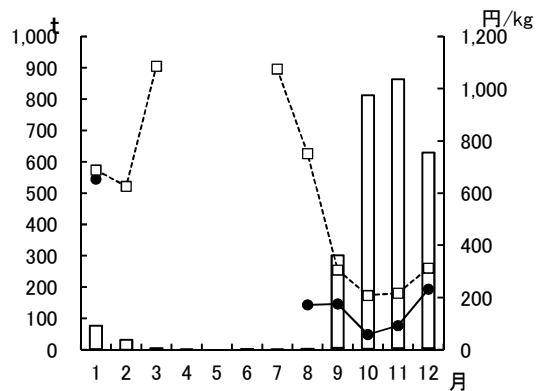

びわ

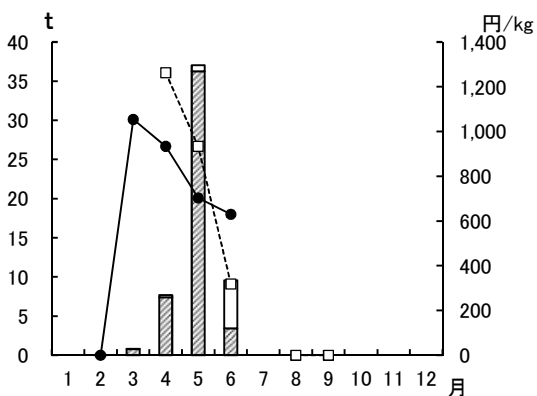

うめ

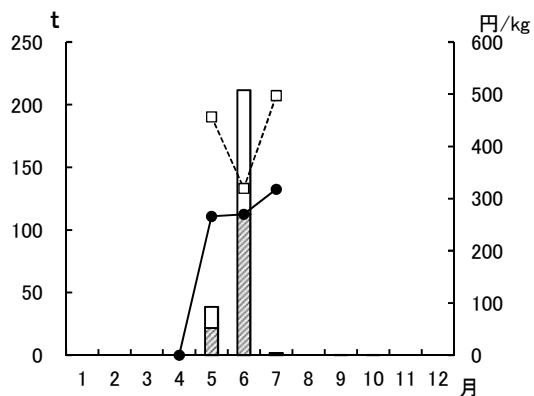

バナナ

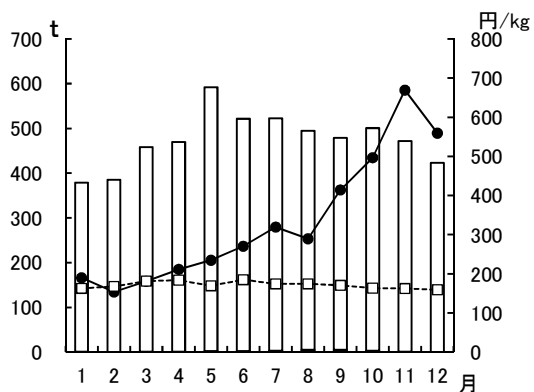

いちご

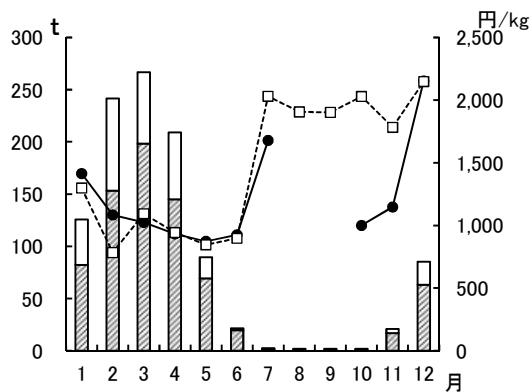

メロン

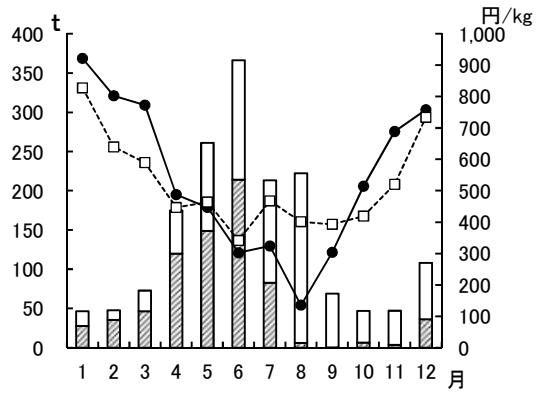

すいか

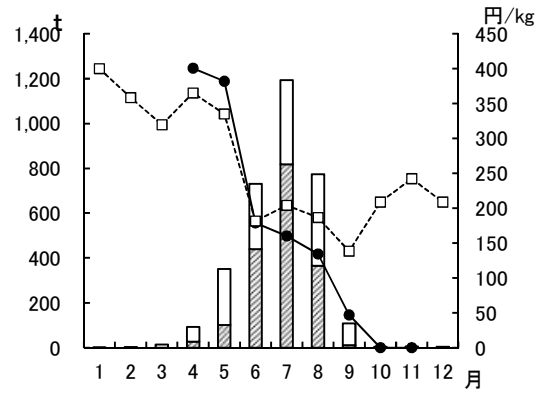

(参考)

卸売市場を取り巻く情勢

1 地方卸売市場の現状（全国）

（1）地方卸売市場の種類と数、取扱金額、市場関係業者数

| | 市場数 (28年度末) | 取扱金額 (28年度) | 卸売業者数 (28年度末) | 仲卸業者数 (28年度末) | 売買参加者数 (28年度末) |
|--------------|------------------------------------|---------------------------|----------------------|------------------|-------------------|
| 地方卸売市場 | 1,060 (うち公設 151) (うち消費地 748) | 32,472億円 (うち消費地25,465) | 1,255 (うち消費地 930) | 2,733 | 105,337 |
| 青果物 | 497 | 14,049 | 545 | | |
| 水産物 (消費地) | 251 | 7,106 | 280 | | |
| 水産物 (産地) | 312 | 7,007 | 325 | | |
| 食肉 | 27 | 1,456 | 28 | | |
| 花き | 151 | 2,414 | 162 | | |
| その他 | - | 440 | - | | |

資料：農林水産省食料産業局食品流通課調べ

(注) 1 地方卸売市場の総合市場は151（うち101は青果物及び水産物市場）で、単独市場は青果物348、水産物（消費地）123、水産物（産地）312、食肉21、花き105である。

2 卸売業者は許可件数である。うち2品目以上取り扱う業者が78、青果物のみが473、水産物のみが223（消費地）及び325（産地）、食肉のみが21、花きのみが135である。

（2）地方卸売市場の取扱実績の推移

(単位：千トン、億円、%)

| 区分 | 19年度 | 20年度 | 21年度 | 22年度 | 23年度 | 24年度 | 25年度 | 26年度 | 27年度 | 28年度 | 28/27 | |
|-----|-------|--------|--------|--------|--------|--------|--------|--------|--------|--------|--------|--------|
| 青果 | 野菜 数量 | 4,964 | 4,949 | 4,770 | 4,524 | 4,502 | 4,405 | 4,286 | 4,415 | 4,278 | 4,274 | 99.9 |
| | 野菜 金額 | 8,930 | 9,019 | 8,906 | 9,242 | 8,751 | 8,092 | 8,433 | 8,562 | 9,068 | 9,620 | 106.1 |
| | 果実 数量 | 1,913 | 1,997 | 1,938 | 1,686 | 1,630 | 1,623 | 1,574 | 1,579 | 1,455 | 1,445 | 99.3 |
| | 果実 金額 | 4,743 | 4,671 | 4,352 | 4,418 | 4,299 | 4,106 | 4,110 | 4,208 | 4,249 | 4,428 | 104.2 |
| 果計 | 数量 | 6,877 | 6,946 | 6,708 | 6,210 | 6,131 | 6,028 | 5,860 | 5,994 | 5,733 | 5,719 | 99.8 |
| | 金額 | 13,673 | 13,690 | 13,258 | 13,660 | 13,050 | 12,198 | 12,543 | 12,770 | 13,317 | 14,049 | 105.5 |
| 水産物 | 生鮮 数量 | 521 | 504 | 495 | 453 | 460 | 452 | 484 | 494 | 480 | 461 | 96.0 |
| | 生鮮 金額 | 3,626 | 3,482 | 3,340 | 3,191 | 3,277 | 3,175 | 3,423 | 3,621 | 3,632 | 3,532 | 97.2 |
| | 冷凍 数量 | 253 | 245 | 245 | 222 | 230 | 222 | 205 | 197 | 186 | 162 | 87.1 |
| | 冷凍 金額 | 1,795 | 1,673 | 1,598 | 1,495 | 1,574 | 1,427 | 1,494 | 1,551 | 1,541 | 1,456 | 94.5 |
| | 加工 数量 | 393 | 368 | 348 | 338 | 356 | 357 | 349 | 352 | 351 | 356 | 101.41 |
| | 加工 金額 | 2,395 | 2,232 | 2,148 | 2,057 | 2,074 | 2,019 | 2,046 | 2,098 | 2,084 | 2,119 | 101.7 |
| 計 | 数量 | 1,167 | 1,117 | 1,088 | 1,013 | 1,046 | 1,031 | 1,038 | 1,043 | 1,017 | 988 | 97.1 |
| | 金額 | 7,816 | 7,387 | 7,085 | 6,743 | 6,925 | 6,665 | 6,964 | 7,270 | 7,257 | 7,106 | 97.9 |
| 食肉 | 数量 | 183 | 155 | 166 | 162 | 154 | 148 | 153 | 143 | 151 | 149 | 98.7 |
| | 金額 | 1,271 | 1,190 | 1,171 | 1,200 | 1,140 | 1,151 | 1,344 | 1,460 | 1,461 | 1,456 | 99.7 |
| 花き | 金額 | 2,872 | 2,665 | 2,548 | 2,563 | 2,484 | 2,428 | 2,426 | 2,423 | 2,473 | 2,414 | 97.6 |
| その他 | 金額 | 510 | 543 | 502 | 477 | 453 | 429 | 425 | 366 | 403 | 440 | 109.2 |

資料：農林水産省食料産業局食品流通課調べ

(注) 水産物産地市場は除外している。

2 地方卸売市場における取引（全国）

（１）せり・入札取引の割合（金額ベース）

（単位：％）

| 項目 年度 | 青 果 | | 水 産 | | | | 食 肉 | 花 き | |
|----------|------|------|------|------|------------|-----|-----|------|------|
| | 野 菜 | 果 実 | 鮮 魚 | 冷 凍 | 塩 干 加 工 | | | | |
| 19 | 36.1 | 37.3 | 34.0 | 17.9 | 34.1 | 7.5 | 1.1 | 63.6 | 56.6 |
| 20 | 33.2 | 34.2 | 31.3 | 17.2 | 32.6 | 6.5 | 1.3 | 71.7 | 54.3 |
| 21 | 30.5 | 31.2 | 29.0 | 17.0 | 31.9 | 6.9 | 1.2 | 63.9 | 52.2 |
| 22 | 30.3 | 30.9 | 29.0 | 16.7 | 31.5 | 6.7 | 1.1 | 61.6 | 50.2 |
| 23 | 29.6 | 29.7 | 29.2 | 17.1 | 31.5 | 7.2 | 2.0 | 59.2 | 47.6 |
| 24 | 28.1 | 28.4 | 27.4 | 16.7 | 30.6 | 6.7 | 2.0 | 54.0 | 46.5 |
| 25 | 27.6 | 27.7 | 27.5 | 16.2 | 29.4 | 6.2 | 1.2 | 54.6 | 42.5 |
| 26 | 26.2 | 26.3 | 26.0 | 15.7 | 28.1 | 6.2 | 1.3 | 52.7 | 43.9 |
| 27 | 26.3 | 26.3 | 26.4 | 14.2 | 25.6 | 5.3 | 1.0 | 51.7 | 40.9 |
| 28 | 25.6 | 25.5 | 25.8 | 15.5 | 27.8 | 6.8 | 1.0 | 50.9 | 40.7 |

資料：農林水産省食料産業局食品流通課調べ

（注）水産物産地市場は除外している。

（２）委託集荷の割合（金額ベース）

（単位：％）

| 項目 年度 | 青 果 | | 水 産 | | | | 食 肉 | 花 き | |
|----------|------|------|------|------|------------|-----|-----|------|------|
| | 野 菜 | 果 実 | 鮮 魚 | 冷 凍 | 塩 干 加 工 | | | | |
| 19 | 65.3 | 68.3 | 59.7 | 24.7 | 44.5 | 5.7 | 8.9 | 93.1 | 91.0 |
| 20 | 64.7 | 67.7 | 58.9 | 24.3 | 43.6 | 5.1 | 8.7 | 91.8 | 89.2 |
| 21 | 64.7 | 67.6 | 58.6 | 24.0 | 43.1 | 5.1 | 8.3 | 91.6 | 89.3 |
| 22 | 62.4 | 64.9 | 57.2 | 23.3 | 41.6 | 5.8 | 7.6 | 89.6 | 88.3 |
| 23 | 62.7 | 64.9 | 58.3 | 22.8 | 40.7 | 6.0 | 7.1 | 88.6 | 87.9 |
| 24 | 63.2 | 65.7 | 58.4 | 22.6 | 40.6 | 5.5 | 6.7 | 87.7 | 85.6 |
| 25 | 63.4 | 65.9 | 58.4 | 24.7 | 43.5 | 5.9 | 7.0 | 85.5 | 86.7 |
| 26 | 62.4 | 65.0 | 57.3 | 23.7 | 41.3 | 4.8 | 7.3 | 87.1 | 85.1 |
| 27 | 61.9 | 64.2 | 56.9 | 23.4 | 41.5 | 3.9 | 6.1 | 86.7 | 84.7 |
| 28 | 60.0 | 62.6 | 54.5 | 22.6 | 39.2 | 6.1 | 6.4 | 86.7 | 83.6 |

資料：農林水産省食料産業局食品流通課調べ

（注）水産物産地市場は除外している。

3 地方卸売市場の卸売業者の状況（全国）

（1）地方卸売市場卸売業者数等の推移

| 区分 | | 年度 | | | | | | | | | |
|---------------|-----|-------|-------|-------|-------|-------|-------|-------|-------|-------|-------|
| | | 19 | 20 | 21 | 22 | 23 | 24 | 25 | 26 | 27 | 28 |
| 青果部 | 市場数 | 598 | 581 | 569 | 566 | 559 | 534 | 525 | 519 | 510 | 497 |
| | 業者数 | 654 | 638 | 627 | 628 | 622 | 603 | 590 | 575 | 559 | 545 |
| 水産物部 (消費地) | 市場数 | 295 | 287 | 280 | 277 | 273 | 269 | 262 | 258 | 257 | 251 |
| | 業者数 | 330 | 319 | 308 | 308 | 308 | 301 | 299 | 289 | 284 | 280 |
| 水産物部 (産地) | 市場数 | 334 | 333 | 332 | 331 | 329 | 323 | 318 | 317 | 317 | 312 |
| | 業者数 | 354 | 349 | 342 | 342 | 340 | 331 | 327 | 329 | 334 | 325 |
| 食肉部 | 市場数 | 30 | 29 | 29 | 30 | 30 | 31 | 28 | 29 | 29 | 27 |
| | 業者数 | 31 | 31 | 30 | 32 | 32 | 32 | 30 | 31 | 31 | 38 |
| 花き部 | 市場数 | 168 | 163 | 160 | 152 | 152 | 147 | 149 | 151 | 151 | 151 |
| | 業者数 | 170 | 169 | 167 | 159 | 161 | 161 | 157 | 159 | 162 | 162 |
| 計 | 市場数 | 1,237 | 1,207 | 1,185 | 1,169 | 1,159 | 1,126 | 1,105 | 1,092 | 1,081 | 1,060 |
| | 業者数 | 1,454 | 1,416 | 1,384 | 1,376 | 1,367 | 1,329 | 1,309 | 1,293 | 1,278 | 1,255 |

資料：農林水産省食料産業局食品流通課調べ

（2）取扱規模別卸売業者数の推移

| 年度 | 合計 | 1億円 未満 | 1～ 5億円 | 5～ 10億円 | 10～ 20億円 | 20～ 50億円 | 50億円 以上 |
|----|----------------|---------------|---------------|---------------|---------------|---------------|---------------|
| 19 | 1,454 (100) | 192 (13.2) | 338 (23.2) | 238 (16.4) | 224 (15.4) | 268 (18.4) | 194 (13.3) |
| 20 | 1,416 (100) | 192 (13.6) | 329 (23.2) | 216 (15.3) | 226 (16.0) | 257 (18.1) | 196 (13.8) |
| 21 | 1,384 (100) | 184 (13.3) | 317 (22.9) | 224 (16.2) | 221 (16.0) | 252 (18.2) | 186 (13.4) |
| 22 | 1,376 (100) | 215 (15.6) | 325 (23.6) | 215 (15.6) | 225 (16.4) | 228 (16.6) | 168 (12.2) |
| 23 | 1,367 (100) | 194 (14.2) | 326 (23.8) | 207 (15.1) | 234 (17.1) | 227 (16.6) | 179 (13.1) |
| 24 | 1,329 (100) | 201 (15.1) | 326 (24.5) | 189 (14.2) | 213 (16.0) | 233 (17.5) | 167 (12.6) |
| 25 | 1,309 (100) | 205 (15.7) | 312 (23.8) | 177 (13.5) | 216 (16.5) | 222 (17.0) | 177 (13.5) |
| 26 | 1,293 (100) | 191 (14.8) | 311 (24.1) | 186 (14.4) | 203 (15.7) | 221 (17.1) | 181 (14.0) |
| 27 | 1,278 (100) | 189 (14.8) | 290 (22.7) | 179 (14.0) | 213 (16.7) | 219 (17.1) | 188 (14.7) |
| 28 | 1,255 (100) | 170 (13.5) | 289 (23.0) | 180 (15.1) | 193 (15.4) | 229 (18.2) | 185 (14.7) |

資料：農林水産省食料産業局食品流通課調べ

(注) () 内は構成比。ラウンドの関係で合計が100にならないことがある。

4 食料品小売業等の状況（全国）

（1）専門小売店の生鮮食料品の販売額

（単位：百万円）

| 項目 \ 年 | 昭和63年 | 平成3年 | 6年 | 9年 | 14年 | 19年 | 26年 |
|------------|-----------|-----------|-----------|-----------|-----------|-----------|-----------|
| 野菜販売額 | 2,504,926 | 3,000,027 | 2,927,772 | 2,825,093 | 2,568,635 | 2,565,795 | 2,552,717 |
| うち野菜・果実小売業 | 844,891 | 976,718 | 873,990 | 769,453 | 604,766 | 507,252 | 469,137 |
| 同シェア(%) | 34 | 33 | 30 | 27 | 24 | 20 | 18 |
| 果実販売額 | 1,405,692 | 1,564,876 | 1,543,502 | 1,410,306 | 1,217,021 | 1,190,338 | 1,057,777 |
| うち野菜・果実小売業 | 667,168 | 721,614 | 639,222 | 520,386 | 401,857 | 294,549 | 217,934 |
| 同シェア(%) | 47 | 46 | 41 | 37 | 33 | 25 | 21 |
| 鮮魚販売額 | 3,198,806 | 3,589,373 | 3,616,093 | 3,453,640 | 3,147,510 | 2,873,463 | 2,353,694 |
| うち鮮魚小売業 | 1,358,472 | 1,441,087 | 1,396,045 | 1,217,527 | 950,576 | 742,757 | 505,010 |
| 同シェア(%) | 42 | 40 | 39 | 35 | 30 | 26 | 22 |
| 食肉販売額 | 2,596,939 | 2,904,242 | 2,818,938 | 2,672,586 | 2,371,468 | 2,397,964 | 2,425,745 |
| うち食肉小売業 | 1,013,995 | 1,040,551 | 924,491 | 752,350 | 583,259 | 494,901 | 436,906 |
| 同シェア(%) | 39 | 36 | 33 | 28 | 25 | 21 | 18 |

資料：経済産業省「商業統計表」（品目編）

（注）各品目の販売額には、百貨店における販売額は計上されていない。

（2）飲食料品小売業の分類別商店数、従業者数及び年間販売額（平成26年）

| 社業 分類別業績 | 商店数 | | | 従業者数 | | | 年間販売額 | | |
|-------------|-------------|-----------|-------|-------------|----------|-------|-----------------|----------|-------|
| | | H26/H19 | 構成比 | | H26/H19 | 構成比 | | H26/H19 | 構成比 |
| 小売業計 | 千店 1,025 | % △9.9 | % | 千人 7,686 | % 1.4 | % | 億円 1,221,767 | % 9.3 | % |
| 飲食料品小売業計 | 308 | △21.0 | 100.0 | 2,958 | △4.1 | 100.0 | 322,207 | △21.1 | 100.0 |
| 鮮魚小売業 | 14 | △30.0 | 4.5 | 59 | △14.5 | 2.0 | 5,846 | △31.9 | 1.8 |
| 野菜・果実小売業 | 19 | △20.8 | 6.2 | 89 | 1.1 | 3.0 | 8,614 | △13.7 | 2.7 |
| 食肉小売業 | 12 | △14.3 | 3.9 | 58 | 3.6 | 2.0 | 5,839 | △11.0 | 1.8 |
| 菓子・パン小売業 | 62 | △6.1 | 20.1 | 369 | 7.9 | 12.5 | 18,503 | △10.7 | 5.7 |
| 米穀類小売業 | 10 | △41.2 | 3.2 | 25 | △40.5 | 0.8 | 2,610 | △41.5 | 0.8 |
| 酒小売業 | 33 | △31.3 | 10.7 | 100 | △27.0 | 3.4 | 13,538 | △45.6 | 4.2 |
| 各種食料品小売業 | 27 | △20.6 | 8.8 | 906 | 3.9 | 30.6 | 148,339 | △13.3 | 46.0 |
| その他飲食料品小売業 | 139 | △24.5 | 45.1 | 1,321 | △13.0 | 44.7 | 121,388 | △27.0 | 37.7 |

資料：経済産業省「商業統計表」（産業編総括表）

（注）ラウンドの関係で、各小売業の数値及び構成比の合計が飲食料品小売業計の数値と合わないことがある。

5 主要指標推移表（全国）

（1）卸売市場数の推移

| 区分 年度 | 中央卸売市場 | 地方卸売市場 | | | |
|----------|--------|--------|-----|--------|-------|
| | | 計 | 公 設 | 第三セクター | 民 設 |
| 19 | 81 | 1,237 | 155 | 38 | 1,044 |
| 20 | 79 | 1,207 | 156 | 39 | 1,012 |
| 21 | 76 | 1,185 | 156 | 38 | 991 |
| 22 | 74 | 1,169 | 153 | 37 | 979 |
| 23 | 72 | 1,159 | 151 | 37 | 971 |
| 24 | 72 | 1,144 | 155 | 38 | 951 |
| 25 | 70 | 1,105 | 154 | 36 | 915 |
| 26 | 67 | 1,092 | 157 | 37 | 898 |
| 27 | 64 | 1,081 | 156 | 38 | 887 |
| 28 | 64 | 1,060 | 151 | 37 | 872 |
| 29 | 64 | | | | |

資料：農林水産省食料産業局食品流通課調べ

（注）各年度末現在。ただし、地方卸売市場については平成24年度までは各年度当初の数値。

（2）卸売市場の取扱金額の推移

（単位：億円）

| 区分 年度 | 中央卸売市場計 | | | 地方卸売市場計 | | |
|----------|---------|-----------|-----------|---------|-----------|-----------|
| | | うち 青 果 | うち 水産物 | | うち 青 果 | うち 水産物 |
| 19 | 45,762 | 20,294 | 21,107 | 34,013 | 13,673 | 7,816 |
| 20 | 44,021 | 19,960 | 20,014 | 31,953 | 13,690 | 7,387 |
| 21 | 44,208 | 19,102 | 18,275 | 30,295 | 13,258 | 7,085 |
| 22 | 41,444 | 20,032 | 17,597 | 30,445 | 13,660 | 6,743 |
| 23 | 39,476 | 19,132 | 16,758 | 30,265 | 13,050 | 6,925 |
| 24 | 38,017 | 18,295 | 16,039 | 30,241 | 12,198 | 6,665 |
| 25 | 39,163 | 19,178 | 16,014 | 31,869 | 12,543 | 6,964 |
| 26 | 39,110 | 19,104 | 15,839 | 31,329 | 12,770 | 7,270 |
| 27 | 40,263 | 20,001 | 15,921 | 31,919 | 13,317 | 7,257 |
| 28 | 40,162 | 20,404 | 15,490 | 32,472 | 14,049 | 7,106 |

資料：農林水産省食料産業局食品流通課調べ

(3) 卸売市場経由率（推計）の推移

(単位：%)

| 区分 年度 | 青果 | | | 水産物 | 食肉 | 牛肉 | | 豚肉 | 花き |
|----------|------|------|------|------|------|------|------|------|----|
| | 野菜 | 果実 | 牛肉 | | | 豚肉 | | | |
| 10 | 74.8 | 82.8 | 61.7 | 71.6 | 15.5 | 20.3 | 12.1 | 85.6 | |
| 11 | 71.4 | 80.3 | 57.2 | 68.6 | 16.7 | 22.5 | 12.8 | 83.7 | |
| 12 | 70.9 | 79.2 | 57.6 | 66.2 | 17.1 | 23.3 | 12.6 | 79.1 | |
| 13 | 69.3 | 79.4 | 54.1 | 62.5 | 14.3 | 18.5 | 11.8 | 83.4 | |
| 14 | 70.3 | 80.0 | 55.5 | 61.2 | 13.4 | 17.7 | 11.0 | 79.7 | |
| 15 | 69.5 | 79.2 | 54.0 | 63.2 | 11.4 | 15.2 | 9.3 | 80.9 | |
| 16 | 65.8 | 76.8 | 49.0 | 62.9 | 11.6 | 17.3 | 9.0 | 82.6 | |
| 17 | 64.8 | 75.4 | 48.6 | 61.3 | 10.3 | 16.4 | 7.5 | 82.8 | |
| 18 | 64.6 | 75.8 | 46.6 | 62.1 | 10.1 | 15.6 | 7.3 | 77.2 | |
| 19 | 61.7 | 73.2 | 43.6 | 60.0 | 10.1 | 15.7 | 7.4 | 83.0 | |
| 20 | 63.0 | 73.8 | 45.7 | 58.4 | 9.8 | 15.8 | 7.0 | 84.0 | |
| 21 | 64.6 | 75.5 | 47.1 | 58.0 | 10.3 | 15.7 | 7.5 | 85.1 | |
| 22 | 62.4 | 73.0 | 45.0 | 56.0 | 9.9 | 15.1 | 7.2 | 83.4 | |
| 23 | 60.0 | 70.2 | 42.9 | 55.7 | 9.4 | 14.4 | 6.9 | 84.4 | |
| 24 | 59.2 | 69.2 | 42.4 | 53.4 | 9.9 | 15.2 | 7.1 | 78.7 | |
| 25 | 60.0 | 70.2 | 42.2 | 54.1 | 9.8 | 14.6 | 7.3 | 78.0 | |
| 26 | 60.2 | 69.5 | 43.4 | 51.9 | 9.5 | 14.8 | 6.9 | 77.8 | |
| 27 | 57.5 | 67.4 | 39.4 | 52.1 | 9.2 | 14.3 | 6.8 | 76.9 | |

資料：農林水産省「食料需給表」，「青果物卸売市場調査報告」等により農林水産省が推計
 (注) 卸売市場経由率は，国内で流通した加工品を含む国産及び輸入青果物，水産物，食肉，
 花きのうち，卸売市場（水産物についてはいわゆる産地市場を除く。）を經由したもの
 の数量割合（花きについては金額割合）の推計値。

なお，参考までに，国内で流通した国産青果物のうち卸売市場を經由したものの数量
 割合についても同様に推計した。

(参考) 国産青果物の卸売市場経由率の推移

| 年度 | 19 | 20 | 21 | 22 | 23 | 24 | 25 | 26 | 27 |
|----|-------|-------|-------|-------|-------|-------|-------|-------|-------|
| 青果 | 87.2% | 88.1% | 87.7% | 87.4% | 85.9% | 85.1% | 85.8% | 84.4% | 81.2% |

資料：農林水産省「食料需給表」，「青果物卸売市場調査報告」等により農林水産省が推計

鹿児島県卸売市場概要（青果・花き）

平成31年3月

鹿児島県農政部農政課

鹿児島市鴨池新町10番1号

電話 099-286-3179

FAX 099-286-5587
