

伊集院保健所感染症情報

2020年第13～16週（令和2年3月23日～令和2年4月19日）

【お問い合わせ先】 〒899-2501 鹿児島県日置市伊集院町下谷口 1960-1 鹿児島地域振興局保健福祉環境部（伊集院保健所）

TEL (099) 273-2332 / FAX (099) 272-5674 / E-mail kago-kenko-shippe@pref.kagoshima.lg.jp

鹿児島地域振興局 URL <http://www.pref.kagoshima.jp/ak01/chiiki/kagoshima/index.html>

定点把握感染症

1 管内定点あたり報告数

定点医療機関【インフルエンザ6, 小児科4, 基幹定点1】

| 疾患名 | 警報基準値 | | 注意報 | 伊集院保健所管内 | | | | 県 | | |
|-------------------|-------|----|-----|----------|------|------|------|---------|------|---------|
| | 開始 | 終息 | 基準値 | 第13週 | 第14週 | 第15週 | 第16週 | 先週からの増減 | 第16週 | 前週からの増減 |
| インフルエンザ | 30 | 10 | 10 | 0.00 | 0.17 | 0.00 | 0.00 | → | 0.01 | ↗ |
| RSウイルス感染症 | - | - | - | 0.50 | 0.50 | 0.25 | 0.00 | ↓ | 0.23 | ↓ |
| 咽頭結膜熱 | 3 | 1 | - | 0.75 | 2.00 | 0.75 | 1.00 | ↗ | 0.64 | ↗ |
| A群溶血性レンサ球菌咽頭炎 | 8 | 4 | - | 1.50 | 1.25 | 4.50 | 3.25 | ↓ | 1.53 | ↓ |
| 感染性胃腸炎 | 20 | 12 | - | 2.75 | 2.50 | 4.00 | 4.00 | → | 4.26 | ↗ |
| 水痘 | 2 | 1 | 1 | 0.00 | 0.50 | 0.00 | 0.00 | → | 0.30 | ↗ |
| 手足口病 | 5 | 2 | - | 0.50 | 2.25 | 0.75 | 0.25 | ↓ | 0.25 | ↓ |
| 伝染性紅斑 | 2 | 1 | - | 1.00 | 0.75 | 1.25 | 1.50 | ↗ | 0.38 | ↗ |
| 突発性発しん | - | - | - | 0.50 | 0.00 | 0.00 | 0.00 | → | 0.40 | ↗ |
| ヘルパンギーナ | 6 | 2 | - | 0.00 | 0.00 | 0.00 | 0.25 | ↗ | 0.06 | → |
| 流行性耳下腺炎 | 6 | 2 | 3 | 0.00 | 0.25 | 0.00 | 0.00 | → | 0.02 | ↓ |
| 基幹定点からの届出状況 | 該当なし | | | | | | | | | |
| インフルエンザ入院サーベイランス | 該当なし | | | | | | | | | |
| 全数報告（かつこ内は本年の累積数） | 該当なし | | | | | | | | | |

※警報域：太文字で赤色の塗りつぶし， 注意報域：太文字で黄色の塗りつぶし

注意すべき感染症

○A群溶血性レンサ球菌咽頭炎

今週の管内におけるA群溶血性レンサ球菌咽頭炎の報告数は、先週18人（定点当たり4.50）より5人多い13人（定点当たり3.25）でした。鹿児島県全体のA群溶血性レンサ球菌咽頭炎の報告数は、15Wの94人（1.77）より13人少ない81人（1.53）でした。

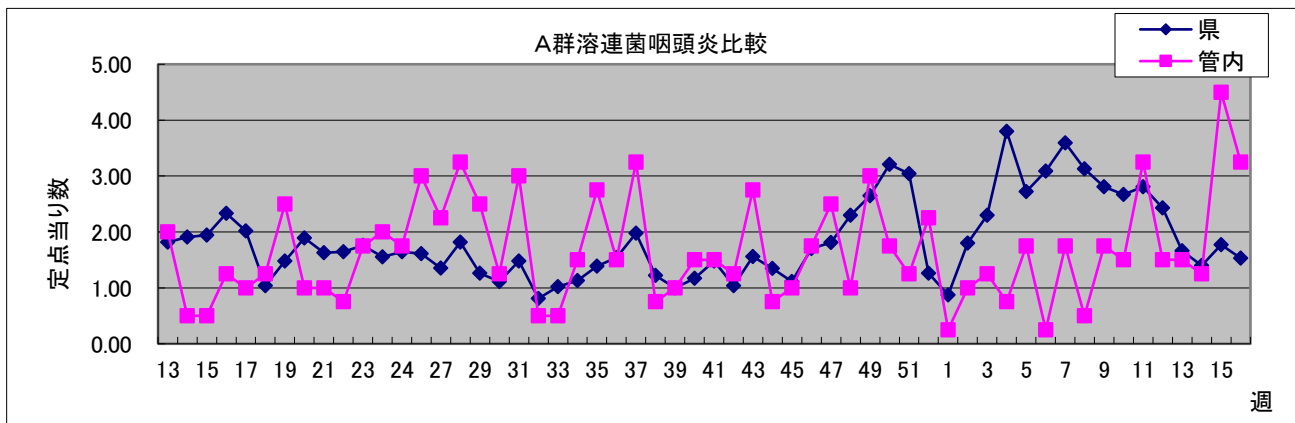

新型コロナウイルス感染症について

<感染の仕方>

- 一般的には飛沫感染、接触感染で感染します。空気感染は起きていないと考えられています。閉鎖した空間で、近距離で多くの人と会話するなどの環境では、咳やくしゃみなどがなくても感染を拡大させるリスクがあります。

<鹿児島県内での発生状況>

- 令和2年4月23日現在、県内において10例の感染者が確認されています。

<鹿児島県内での新型コロナウイルス感染症検査実施件数>

- 4月22日までに鹿児島県内において1,017件の検査を実施済み。

<日常生活で気をつけることは？>

咳などの症状がある方は、咳エチケットを行ってください。

外出先からの帰宅時や調理の前後、食事前などにこまめにアルコール消毒をしたり、石けんなどで手を洗ったりしましょう。風邪症状があれば外出を控えていただき、やむを得ず外出される場合にはマスクを着用していただくようお願いします。

<新型コロナウイルスの集団発生防止にご協力をおねがいします>

集団感染の共通点は、特に、「換気の悪い密閉空間」、「多数が集まる密集場所」、「間近で会話や発声をする密接場面」です

新型コロナウイルスへの対策として、クラスター（集団）の発生を防止することが重要です。イベントや集会で3つの「密」が重ならないよう工夫しましょう。

3つの条件がそろう場所がクラスター（集団）発生のリスクが高い！！！！

<保健所からのお願い>

現在、保健所に設置した帰国者・接触者相談センターには毎日数十件を超える相談を頂いています。その中で、ご相談が多いのが、県外から帰って来られる方の検査をしてほしいというご相談を頂きます。不要不急の帰省は控えてください。県外に移動することはやめてください。症状がない方は検査対象外です。

風邪症状や37.5℃以上の発熱が4日以上続く人や、強いだるさ（倦怠感）や息苦しさ（呼吸困難）がある方は保健所にご相談ください。

土・日・祝日・夜間についても、緊急時は、下記電話にて対応いたします。

伊集院保健所 電 話 099-273-2332

F A X 099-272-5674

不在の場合は 警備員室 099-273-3100 が案内されます。