



製造業

出水市



時間外の労働が少なく、有給を積極的に取得できる

水俣高校 卒業
令和3年12月 入社

やまうち いおり
山内 偉織 さん

Q: 現在の仕事内容を教えてください

電源装置の製造の検査、調整を担当しています。基盤に部品を載せて電圧を上げるような機械のバラつきを検査、調整、検査結果のデータをパソコンに入力しています。出荷準備では検査が済んだ機械を箱詰め梱包しています。

Q: 就職先の決め手を教えてください

高校では電気について学んでいたため、学んだことを少しでも生かせる会社を選択しました。また、県外に出て仕事もしましたが、コロナ禍で、景気が悪くなったことがきっかけで、高校の時に学んでいた電気を活かせる仕事を地元で探していた時に求人票で見つけて決めました。

Q: 勤務時間外の過ごし方を教えてください

今年バイクを買ったので、休日はバイクでツーリングに出かけたり、家ではネットの配信サービスで映画、ドラマ、アニメなど見たりして過ごしています。平日の帰宅後には犬と散歩に30分程の時間を掛けて行ったりもします。時間外の労働が少なく、有給休暇を積極的に取得できるので、自分のプライベートな時間を確保することができます。



Q: これから就職する皆さんへのメッセージをお願いします

これから社会人として苦労することもたくさんあると思いますが、困ったことがあったら一人で抱え込まずに周りを頼るなどして頑張ってください。弊社は、仕事とプライベートを両立しやすい会社ですので、一緒に働きませんか？

業界から品質・信頼性を高く評価して頂いている会社です
株式会社アイ・ティ・テクノス

1日のタイムスケジュール

Timeline of daily schedule from 7:00 to 22:00, including activities like breakfast, commuting, inspection, and leisure.

創業以来、半導体製造装置用付帯設備の設計・製造・メンテナンスを生業とし、業界から品質・信頼性を高く評価して頂いている会社です。

Table with company details: Address (出水市下鯖町 1901 番地), Employees (13), Hours (8:30-17:15), and various benefits.

Summary statistics: 有給休暇の平均取得日数 12.5日, 月平均残業時間 3.5時間, 育児休業取得者数 0人, 障害者雇用者数 0人

お問い合わせ: 代表取締役 池上良久, TEL: 0996-65-7657, E-mail: yikeue@cpost.plala.or.jp



製造業

出水市



先輩方も優しく、和気あいあいとした職場です

出水商業高校 卒業
令和2年4月 入社

その ばた か すみ
園 畠 佳純 さん

Q: 現在の仕事内容を教えてください

出荷課で、商品(本格芋焼酎、ギフトセット)の包装・梱包および発送を主にしています。また、資材管理(ギフト箱、木箱、焼酎ラベル)もしています。

Q: 就職先の決め手を教えてください

地元で入っているバンドのつながりもあって地元に残りたい気持ちが強かったので、地元でやってみたい職を探していて、出水酒造を見つけました。気になっていた職業ということと、自宅から近いということが決め手となりました。

Q: 勤務時間外の過ごし方を教えてください

読書や学生時代からやっていた楽器(フルート)の練習、視聴、演奏をしています。そのほか、動画配信サイトで動画を見て過ごしています。



Q: これから就職する皆さんへのメッセージをお願いします

社会人になると学校生活での人間関係や生活リズムとは一変するので、最初のうちは中々慣れず大変だと思います。そんな中でも、私自身は、優しい先輩方や、和気あいあいとした職場の雰囲気のおかげで、日々働くことができています。無理をしすぎないようにしつつ、頑張ってください。

伝統の技と近代の技術を融合
出水酒造株式会社

1日のタイムスケジュール

Timeline of daily schedule from 6:30 to 24:00, including activities like breakfast, commuting, inspection, and leisure.

安心安全品質にこだわり抜いた生産設備を採用。70年以上にわたり伝統の技を次世代へ継承するため昔ながらの木樽蒸留器や信楽焼大甕を取り入れています。製造現場はハードなイメージですが冷暖房完備。物づくりの仕事は奥が深く好奇心も満たされ意欲が高まる職場です。

Table with company details: Address (出水市文化町 358 番地), Employees (59), Hours (8:00-17:00), and various benefits.

Summary statistics: 有給休暇の平均取得日数 8.4日, 月平均残業時間 1時間, 育児休業取得者数 1人, 障害者雇用者数 1人

お問い合わせ: 業務部 総務課, TEL: 0996-79-3671, E-mail: info@izumi-syuzou.co.jp





出水市



生産した製品が国内外の
たくさんのお客様の
手元に届く

出水商業高校 卒業
令和3年12月 入社



しょうす みる
城須 未麗さん

Q: 現在の仕事内容を教えてください

医療・バイオ・半導体など様々な分野で利用されている液体の漏れを知らせる漏液センサや、重さを管理する重量センサを作っています。
私は、センサの外観検査、出荷前の動作確認の作業を担当しています。

Q: 仕事にやりがい・楽しさを感じる瞬間を教えてください

実際に製品を使っているところを見たことはないですが、年々生産数も上がっていて、私自身が対応できる日々の台数を引き上げることができ、生産した製品が国内外のたくさんのお客様の手元に届いていると思うとやりがいを感じます。

Q: 勤務時間外の過ごし方を教えてください

私は、どちらかと言うとインドア派で、運動することもあまり好きではないので、休日は家にいる事が多く、ネット配信動画(YouTube)、映画、テレビを見たりして、リフレッシュしています。
たまに友人とショッピングに行ったりしています。



Q: これから就職する皆さんへのメッセージをお願いします

入社したての最初の頃は覚えることが多くで大変ですが、先輩方がやさしく教えてくださいるので心配しなくても大丈夫です。
一緒に頑張りましょう。

高度な要求に応え続ける
株式会社ティアンドティ

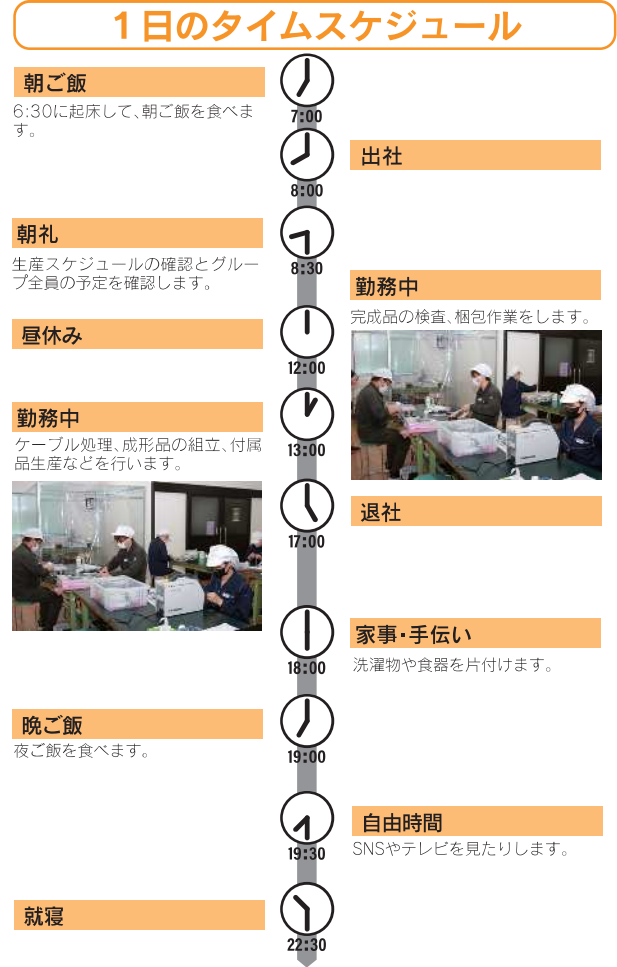

「技術に挑戦!」を信条にセンサの研究開発、製造、販売を行っている会社です。出水市に鹿児島工場、九州R&Dセンターの2拠点を構え国内外へ製品を展開しています。

住 所 本社 / 神奈川県相模原市中央区すすきの町 3-9
支社 / 出水市昭和町 12-14

設 立 1986年6月

従 業 員 数 54人 (10~20代の従業員数: 13人)

勤 務 時 間 帯 8:30~17:00/休憩70分

休 日 土日祝日(年間休日125日)

採 用 実 績 令和2年度:1人 令和3年度:0人 令和4年度:3人

初 任 給 (月 額) 高卒160,000円

昇 給 年1回(4月)昨年度実績

賞 与 (ボ ナ ス) 年2回(7月/12月) (一般労働者の前年度実績)

必 要 な 資 格 無し

活 か せ る 資 格 秘書検定、ビジネス文書検定を受験し合格すると資格手当として毎月給与に反映されます。

求 め る 具 体 的 な 人 材 像 「向上心」・「変化に柔軟に対応できる」方を求めています。製造業が初めての方も多く活躍できるのがティアンドティの大きな特徴です。

人 材 教 育 ・ 能 力 開 発 等 の 制 度 一人ひとりに合わせた研修カリキュラム制度。面談機会の設置(週1回)。資格取得支援あり(入社1年後)

有給休暇の平均取得日数 **10日**

月平均残業時間 **0時間**

育児休業取得者数 **3人**

障害者雇用者数 **0人**

お問い合わせ
熊本営業所
TEL:070-6420-2774
E-mail: amano@techtry.co.jp

企業の公式サイトはこちら



出水市



自分の仕事が形になって
いる事を感じられる仕事

鶴翔高校 卒業
平成25年4月 入社



こが ひろひさ
古賀 洋久さん

Q: 現在の仕事内容を教えてください

ニコチンレスたばこのカートリッジを製造する上で、最初の工程である原料を扱う仕事を担当しています。原料を攪拌機で粉砕し、粉砕したものを圧延機で伸ばして巻き取り、ロールになった原料を裁断機でカットし、厳しい検査にかけ、次の工程に流動します。

Q: 職場の雰囲気、上司や同僚との関係性を教えてください

当社は、若い方から年配の方まで幅広い人達が働いています。製造業や工場勤務未経験の方も多くいますが、初めての方でも、皆さん優しく丁寧に教えてくれるので安心して仕事に取り組むことができる環境です。また、年齢に関係なく1人1人が本音で語り合い、問題解決に取り組むことができる前向きでとても明るい雰囲気の会社です。

Q: 勤務時間外の過ごし方を教えてください

仕事終わりは、好きなテレビ番組を観たり、映画鑑賞をしたり、自宅でゆっくり過ごすことが多いです。休日は、ドライブをしたり、美味しいものを求めて遠出したりと、休日にしかできないことを思う存分してリフレッシュしています。



Q: これから就職する皆さんへのメッセージをお願いします

当社は幅広い年代の方々が在籍していますが、設立したばかりの会社です。年齢や経験に関係なく、自分の頑張り次第ではキャリアアップも可能です。工場での製造業務は部署が複数あるので、自分の特性や得意分野を生かし勤務することができます。製造や工場に興味のある方、地元企業に貢献したいと考えられる方、ぜひお待ちしております。

有給休暇の平均取得日数 **6.5日**

月平均残業時間 **10.7時間**

育児休業取得者数 **0人**

障害者雇用者数 **2人**

お問い合わせ
人事総務課
TEL:0996-68-8999
E-mail: yy-terada@futuretechnology.jp

企業の公式サイトはこちら

未来を見据えた技術革新で
発見と豊かさを提供します
Future Technology株式会社



Future Technology は、ニコチンレスの新しい製品・開発を通して、より良い社会の実現を目指しています。国や地域を超えた人材登用で多様な人々が活躍し、社員一人ひとりが知恵や経験、技術を結集させることで、時代の変化に応じたイノベーションを創出します。

住 所 出水市野田町上名 6504

設 立 2021年7月

従 業 員 数 64人 (10~20代の従業員数: 25人)

勤 務 時 間 帯 0:00~24:00の間で8時間/休憩60分

休 日 週休2日のシフト制

採 用 実 績 令和2年度:0人 令和3年度:29人 令和4年度:13人

初 任 給 (月 額) 高卒190,000円/短大卒195,000円 /大卒210,000円

昇 給 年2回(4月/10月)

賞 与 (ボ ナ ス) 年2回(7月/12月)

必 要 な 資 格 無し

活 か せ る 資 格 第一種衛生管理者

求 め る 具 体 的 な 人 材 像 ●丁寧にコツコツ作業ができる方 ●新しいことにチャレンジする意欲の高い方

人 材 教 育 ・ 能 力 開 発 等 の 制 度 ●新人教育 ●安全衛生教育 ●人事教育 ●品質教育

有給休暇の平均取得日数 **6.5日**

月平均残業時間 **10.7時間**

育児休業取得者数 **0人**

障害者雇用者数 **2人**

お問い合わせ
人事総務課
TEL:0996-68-8999
E-mail: yy-terada@futuretechnology.jp

企業の公式サイトはこちら



製造業

出西市

一貫した生産体制で安心安全、 高品質な卵・鶏肉・加工食品を食卓へ

マルイ食品株式会社



明るく楽しい職場です

出水工業高校 卒業
令和3年4月 入社

やました しょうた
山下 翔太 さん

Q: 現在の仕事内容を教えてください

マルイ農協で生産された卵を受入れ、洗卵・選別・包装をする工場(出水GPセンター)で働いています。洗卵・検卵し、規格ごとに選別された卵をパック詰めする工程で、機械の調整やメンテナンス、製造に関する対応を行っています。

Q: 就職先の決め手を教えてください

地元の企業で働きたいと思い求人票をみて探したところ、年間の休みや福利厚生もよく、地元で貢献できる会社だと思いました。また高校時代に得た機械の専門知識を活かせると思ったのでこの会社に決めました。

Q: 勤務時間外の過ごし方を教えてください

休日は高校時代からの趣味で釣りに行ったりしています。働き始めからは車の運転免許を取ったので高校生の頃より行動範囲が広がり、お金にも少し余裕が出来たので新しく釣り道具を買ったりしています。

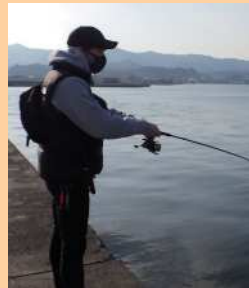

Q: これから就職する皆さんへのメッセージをお願いします

最初は慣れない環境でわからないことだらけだと思います。まずは一つ一つの目の前の仕事を覚え、困ったことがあれば自分一人で解決しようとせず、先輩や上司に相談し情報を共有することでトラブルを最小限に抑え、業務を円滑に進めることが出来ると思います。

1日のタイムスケジュール

朝食・出社準備 起床して、朝食と出社の準備をします。	7:40
出社 出社後作業着に着替え、朝礼の連絡事項をメモします。	7:50
朝礼 作業者に連絡事項を周知します。	8:05
作業 機械のメンテナンスや調整、トラブル等の対応	8:10
作業終了 作業終了後、片付けや日報の入力をします。	13:05
退社	17:30
YouTube YouTubeを見たり配信動画を見たりします。	21:00
帰宅後 お風呂に入り、晩ご飯を食べます。	19:30
就寝	24:00
昼休み お弁当を食べます。	12:10
作業 機械のメンテナンスや調整、トラブル等の対応	13:05
昼休み お弁当を食べます。	12:10

マルイ農協で生産される鶏卵、鶏肉の処理加工及び販売と、鶏卵・鶏肉を使った加工食品を製造・販売しています。商品は全国の生活協同組合、学校給食、スーパー等で販売しています。鹿児島県「いずみ」の地から安全安心の商品をお届けします。

住 所	本社 / 出水市平和町 225 番地 出水 GP センター / 出水市高尾野町大久保 3816 他
設 立	1975 年 10 月
従 業 員 数	1235 人 (10 ~ 20 代の従業員数 : 202 人)
勤 務 時 間 帯	8:00 ~ 17:10 / 休憩 70 分
休 日	完全週休2 日制、祝祭日、夏季休暇、年末年始、有給休暇 (1 時間単位から取得 OK)、特別休暇 (結婚休暇、忌引休暇、罹災休暇、転勤休暇等) 【年間休日 120 日程度】
採 用 実 績	令和2年度: 14 人 令和3年度: 31 人 令和4年度: 14 人
初 任 給 (月 額)	高卒 170,850 円 / 短大卒 178,550 円 / 大卒 201,050 円 / 院卒 211,850 円
昇 給	年 1 回 (4 月)
賞 与 (ボ ナ ス)	年 2 回 (6 月 / 12 月)
必 要 な 資 格	入社後にそれぞれの業務に合わせて必要な知識やスキルを学んでもらいます。
活 か せ る 資 格	普通自動車免許
求 め る 具 体 的 な 人 材 像	●素直に他人の意見を聞き、自分で考え抜くことができる人●常に視野を広く持ち、物事を柔軟に考えられる人●元気で明るい人
人 材 教 育 ・ 能 力 開 発 等 の 制 度	【研修制度】集合研修の開催 (新入社員研修、新入社員フォロー研修、階層別研修など)、年 1 回通信教育の受講 (受講料 7 割助成) 等

有給休暇の平均取得日数	月平均残業時間	育児休業取得者数	障害者雇用者数
11日	15.6時間	6人	37人

お問い合わせ
マルイ農業協同組合 総合管理部 人事課
TEL:0996-63-0531
E-mail:saiyou-marui@marui.or.jp



製造業

出西市

次世代スマート工場で、 高品質な飼料を開発提供する

マルイ飼料株式会社



資格の取得にも 積極的な会社です

出水工業高校 卒業
平成31年4月 入社

おさき たかひろ
小崎 貴裕 さん

Q: 現在の仕事内容を教えてください

朝から夕方にかけて、袋に入った原料の荷卸しがあり、コンベアに原料を入れるタンクに入れる切り込み、バラ原料の受け入れ、設備の保守保全に努めています。

Q: 自社の好きなところを教えてください

福利厚生が充実しているところです。週休2日制で、資格も多く取得させてもらえます。また、一人暮らしをしたい人は、会社からの住宅手当による補助があり魅力的です。

Q: 勤務時間外の過ごし方を教えてください

休日は趣味の釣りに出かけ、リフレッシュしています。地元長島や阿久根など身近な地域に魚が釣れる場所がたくさんあるので、そういった場所で楽しんでいます。また、一人暮らしなので、仕事終わりは自炊の食材の買い物に行ったりしています。



Q: これから就職する皆さんへのメッセージをお願いします

メモを常に持ち歩いて、教えてもらったことは必ず1日でも早く仕事を覚えることをおすすめします。自分で分からないことはそのままにせず、自分で勝手に解決しないということを心がけています。雰囲気も良好で若手社員が多く分からないことを相談できる環境が整っている会社です。

1日のタイムスケジュール

朝食、出社準備 起床後、10分前後で準備、出勤	7:30
業務開始 午前中は、荷卸し、バラ原料受入、切込みで忙しい。できる限り午前中で済むように行なう	7:50
退社 週に2回ほど買い物に行く	17:15
帰宅 晩ご飯を作る。その後、入浴	18:00
食事 晩ご飯を作る。その後、入浴	19:00
就寝	24:00
出社 コンビニでコーヒーを購入して出社	8:15
昼休み	12:00
昼休み終了 後日使用する原料を運搬、午後からも荷卸し、バラ原料受入を行なう	13:00
締め 日によって受入台数が異なるため、終了時間は変わるが大体は16時前後に終了する	16:00

マルイ農協組合員及びマルイファームの各農場へ飼料を製造・供給しています。出水の気候や飼っている鶏の種類、日齢にあわせた独自の配合で、新鮮な飼料を届けています。オートメーション化された工場で、年間 20 万 t の飼料を製造しています。

住 所	出水市昭和町 59-5
設 立	1969 年 2 月
従 業 員 数	24 人 (10 ~ 20 代の従業員数 : 8 人)
勤 務 時 間 帯	8:15 ~ 17:15 / 休憩 60 分
休 日	完全週休2 日制、祝祭日、夏季休暇、年末年始、有給休暇 (1 時間単位から取得 OK)、特別休暇 (結婚休暇、忌引休暇、罹災休暇、転勤休暇等) 【年間休日 120 日程度】
採 用 実 績	令和2年度: 14 人 令和3年度: 31 人 令和4年度: 14 人
初 任 給 (月 額)	高卒 170,850 円 / 短大卒 178,550 円 / 大卒 201,050 円 / 院卒 211,850 円
昇 給	年 1 回 (4 月)
賞 与 (ボ ナ ス)	年 2 回 (6 月 / 12 月)
必 要 な 資 格	入社後にそれぞれの業務に合わせて必要な知識やスキルを学んでもらいます。
活 か せ る 資 格	普通自動車免許
求 め る 具 体 的 な 人 材 像	●素直に他人の意見を聞き、自分で考え抜くことができる人●常に視野を広く持ち、物事を柔軟に考えられる人●元気で明るい人
人 材 教 育 ・ 能 力 開 発 等 の 制 度	【研修制度】集合研修の開催 (新入社員研修、新入社員フォロー研修、階層別研修など)、年 1 回通信教育の受講 (受講料 7 割助成) 等

有給休暇の平均取得日数	月平均残業時間	育児休業取得者数	障害者雇用者数
12.6日	4.9時間	0人	0人

お問い合わせ
マルイ農業協同組合 総合管理部 人事課
TEL:0996-63-0531
E-mail:saiyou-marui@marui.or.jp





出西市



色々な仕事に挑戦できる

出水商業高校 卒業
令和3年4月 入社



せとぐちめくむ
瀬戸口 恵さん

Q: 現在の仕事内容を教えてください

職員の賃金に関する業務(給与、賞与、定期昇給など)や社会保険関係の手続き、教育・研修に関する業務(階層別の集合研修、通信教育など)、社内の表彰関係、規程改定等などの業務を行います。

Q: 就職先の決め手を教えてください

就職先を決める際にまず地元で働きたいという思いがあったのと、グループ会社なので様々な職種があり、自分自身にあった仕事を見つけることができると思ったことが決め手です。また、休み等の福利厚生も安定していて、プライベートにも時間をとることができると思いました。

Q: 勤務時間外の過ごし方を教えてください

現在は、社会人の弓道の支部に所属しているので休日2~3時間は練習をしています。



その他の時間の休日の過ごし方は平日に溜まった録画している番組を見たり、読書や漫画を読んだりして過ごしています。

Q: これから就職する皆さんへのメッセージをお願いします

社会人になってからコミュニケーションの大切さを実感しています。仕事をする上で幅広い年代の方と関わります。入社してすぐは知らないことや分からないことが沢山出てくるので、先輩や上司とコミュニケーションをとるようにしましょう。また、学生生活でしか楽しめないことがあるので残りの学生生活を楽しんでください。

自分たちの生産物を自信を持って食卓にお届けする

マルイ農業協同組合



出西市



コミュニケーションをとりやすい環境

鶴翔高校 卒業
令和2年4月 入社

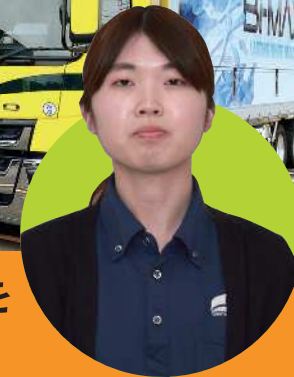

やました なな
山下 奈々さん

Q: 現在の仕事内容を教えてください

私の現在の主な仕事内容は現金・物品の出納管理や伝票入力その他、社員の旅費の精算を主にしています。それ以外では、回覧の整理や消耗品の管理をしています。

Q: 職場の雰囲気、上司や同僚との関係性を教えてください

職場の雰囲気は分からない事があつたり、困ったりした際にすぐに相談することができ、とても優しく丁寧に教えて下さいます。また、同僚とは昼休憩や仕事終わりにご飯に行ったりしてお互いに悩みを相談し合えることができ、良い関係性を築くことができていると思います。

Q: 勤務時間外の過ごし方を教えてください

休日はSNSや知り合いにおすすめしてもらったりしたカフェや雑貨巡りをして、コーヒーや食べ歩きを楽しみつつ、ゆったりとした時間を過ごしています。

最近ではネットショッピングに興味を持っており、自分の好きな服等を気軽に楽しく買うことができ、自分の買い物範囲が広がりました。



Q: これから就職する皆さんへのメッセージをお願いします

初めは何事にも緊張して挑戦することから逃げることがあると思います。しかし、やらなければ自分自身が成長することができないと思うので、様々なことに挑戦して、自分の未来を切り開いてください。

安心と信頼を基礎に、夢にあふれる未来に貢献します

出水運輸センター株式会社

1日のタイムスケジュール

朝食	6:45	7:30
6:30に起床。身支度をし、朝食を食べます。	7:30	8:00
入社、朝礼	8:00	9:30
業務開始	9:30	10:30
消耗品等の在庫確認や旅費などの精算をします。	10:30	12:00
外回り	12:00	13:00
銀行に預金の入出金確認や郵便局に切手等の購入に行きます。	13:00	16:30
伝票整理、回覧整理	16:30	17:00
帰社後、回覧や伝票の整理をします。振替伝票の入力作業や回覧の書類整理をします。	17:00	19:00
昼休み	19:00	23:30
同期や後輩とお弁当を食べます。	23:30	
郵便処理、伝票入力		
会社宛てに届いた郵便物を部署ごとに仕分けし、配付します。現金の入出金の伝票起票や現金残高の確認をします。		
切手確認		
切手や収入印紙等の受払簿の確認をします。		
退社		
帰宅後、録画してあるドラマを観ます。		
晩ご飯、動画鑑賞		
家族で晩ご飯を食べた後、配信動画やドラマ等を見てゆっくりと過ごしています。		
就寝		

1972年設立、多くの方々に支えていただき2022年に設立50年を迎えました。弊社は輸送車両約300台を保有し、九州から全国へ、幅広いネットワークを構築し、きめ細やかなサービスを提供しています。

住 所	出水市野田町下名3348-2
設 立	1972年5月
従 業 員 数	345人(10~20代の従業員数:20人)
勤 務 時 間 帯	8:00~17:00/休憩60分
休 日	年間休日105日(年末年始・盆休含む)
採 用 実 績	令和2年度:0人 令和3年度:2人 令和4年度:1人
初任給(月額)	高卒170,000~220,000円/短大卒190,000~240,000円/大卒200,000~250,000円
昇 給	年1回(11月)
賞 与(ボーナス)	年2回(7月/12月)
必要資格	不問
活かせる資格	無し
求める具体的な人材像	●新しいことに積極的にチャレンジしたい方 ●人と話すことが好きで、相手の意図や気持ちを汲み取り行動できる方 ●課題解決について考え、周囲を巻き込み、行動することが得意な方
人材教育・能力開発等の制度	年2回の社内事務職研修会に加え、個人個人に合わせた研修等に参加

有給休暇の平均取得日数	5日
月平均残業時間	20時間
育児休業取得者数	1人
障害者雇用者数	6人

お問い合わせ

総務部
TEL:0996-84-4077
E-mail:info@izumiunyu-c.jp

企業の公式サイトはこちら





運輸業

出水市



毎日職場に来るのが楽しみです

下関市立大学 卒業
令和3年4月 入社



はる た ゆう すけ
春田 悠佑 さん

Q: 現在の仕事内容を教えてください

マルイ運輸関西営業所は一言でいうと大きな冷蔵庫です。この冷蔵庫で冷凍や冷蔵の食品を保管し、指定された日付に納品場所へ運ぶことがメインの仕事です。私はこの中で商品を運ぶトラックの手配を行っています。扱う商品の温度や重さ、大きさに合わせて最適なトラックを手配し、お客様の指定通り確実な配送ができるよう日々仕事しています。

Q: 就職先の決め手を教えてください

就職先の決め手は様々なことに挑戦できるという点です。私は学生時代、自分のやりたい仕事がありませんでした。マルイグループは物流、食品、飼料、ファーム、農協と様々な部門があり多くの体験をすることが出来る会社です。現在物流部門で働いていますが、就職前は全く考えていなかった業界なので毎日が新鮮さに溢れています。

Q: 勤務時間外の過ごし方を教えてください

ペットと遊んでいます。一人暮らしを始めてから寂しさを感じる日もあり犬を購入しました。ご飯をあげ、お散歩に行き、おもちゃで遊んでいます。癒しと親としての責任感を毎日もらっています。決して安い買い物ではなかったですが、自分の意志で購入することが出来たときには、自分も大人になったんだと実感した瞬間でもありました。

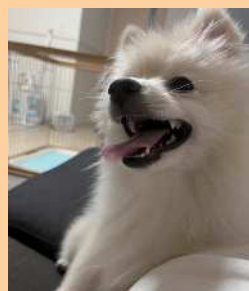

Q: これから就職する皆さんへのメッセージをお願いします

日々仕事をしていく上で人と人のつながりの大切さを感じています。自分が分からない時に助けてくれる人がいて、自分が上手くいった時に褒めてくれる人がいて、失敗した時には慰めてくれる人がいます。それらの人々がいることで毎日モチベーションを上げて仕事ができると思います。皆さんにも周りの人たちとのつながりを大切に生活してほしいです。

物流から始まる明るい未来 マルイ運輸株式会社

1日のタイムスケジュール

出かける準備 7:00に起床。朝ご飯を食べて出かける準備をします。	7:30
出社 朝礼でその日の特記事項を事務所、現場で確認します。	8:00
トラックの手配 翌日の配送量、配達場所を確認しトラックの手配を確定させます。	8:30
昼休み 昼食をとります。	12:00
先日付の配送確認 イレギュラーな配送等が先の日付にないか確認し、あった場合には協力会社に電話し配送出来るのか確認。乗務員とのコミュニケーションもかかせません。	13:00
退社	17:30
買い物 スーパーに行きます。	18:00
夕食 料理して夕食を食べます。	19:00
散歩 愛犬とお散歩です。	20:30
自由時間 テレビや漫画を見たり、好きなことをします。	21:00
就寝	23:00

マルイ農協グループの物流を担当しています。マルイ農協グループ各社をはじめ、一般顧客の原料や製品の輸送や保管など、トータル物流事業を行っています。また、サービスステーション、LP ガス、電気、保険、車検などの事業も行っていきます。

住 所 本社 / 出水市米ノ津町 56-69
支社 / 出水市高尾野町上水流 557-3

設 立 1967年1月

従 業 員 数 237人 (10~20代の従業員数:31人)

勤 務 時 間 帯 8:30~17:30/休憩60分

休 日 完全週休2日制、祝祭日、夏季休暇、年末年始、有給休暇(1時間単位から取得OK)、特別休暇(結婚休暇、忌引休暇、産後休暇、転勤休暇等)【年間休日120日程度】

採 用 実 績 令和2年度:14人 令和3年度:31人 令和4年度:14人

初 任 給 (月 額) 高卒170,850円/短大卒178,550円 /大卒201,050円/院卒211,850円

昇 給 年1回(4月)

賞 与 (ボ ー ナ ス) 年2回(6月/12月)

必 要 な 資 格 入社後にそれぞれの業務に合わせて必要な知識やスキルを学んでもらいます。

活 か せ る 資 格 普通自動車免許

求 め る 具 体 的 な 人 材 像 ●素直に他人の意見を聞き、自分で考え抜くことができる人●常に視野を広く持ち、物事を柔軟に考えられる人●元気で明るい人

人 材 教 育 ・ 能 力 開 発 等 の 制 度 【研修制度】集合研修の開催(新入社員研修、新入社員フォロー研修、階層別研修など)、年1回通信教育の開催(受講料7割助成)等

有給休暇の平均取得日数	月平均残業時間	育児休業取得者数	障害者雇用者数
11.7日	8時間	3人	0人

お問い合わせ

マルイ農業協同組合 総合管理部 人事課
TEL:0996-63-0531
E-mail:saiyou-marui@marui.or.jp

企業の公式サイトはこちら



卸売業・小売業

出水市



商品の提案をして、注文を頂けるやりがいのある仕事

出水商業高校 卒業
平成31年4月 入社



み の も ち な み
袁毛 千波 さん

Q: 現在の仕事内容を教えてください

ルート営業・ルート配送という職種で、自分が担当しているお客様に建設資材等の商品の提案や依頼を受けた商品の見積書作成、ご注文頂いた商品を配送するなどを行っています。また、店舗にいらっしゃるお客様の対応や事務所に掛かってくる電話の対応もしています。

Q: 仕事にやりがい・楽しさを感じる瞬間を教えてください

商品についての質問など、お客様に話しかけてもらえたりすると嬉しいです。また、職場は相談などしやすい良好な雰囲気です。

Q: 勤務時間外の過ごし方を教えてください

休日はSNSなどを見て気になったお店に友達や家族と行くなど、出かける事が多いです。またバレーチームに入っており、週に2回友達と練習をしています。私の会社は、土日祝日が休みになっているので自分の好きなことにもいろいろ挑戦できますよ。



Q: これから就職する皆さんへのメッセージをお願いします

就職、社会人という響きだけでいろいろ不安や戸惑いもあるかと思いますが。初めのうちは慣れないことばかりで落ち込んでしまう日もあるかもしれませんが。それでも諦めず、何事もチャレンジすることで自分のやりたいことが必ず見つかります。焦らず自分のペースで何事にも挑戦してみてください。皆さんの明るい未来を応援しています。

歴史の中で培ってきた信頼性と実績 株式会社シミズ

1日のタイムスケジュール

朝ご飯・出社準備 6:30に起床して出かける準備をします。	7:30
出社 出社後、メールチェックなどを行っています。	7:45
営業、配達 担当しているお客さまのところへ行きます。また、注文頂いた商品を配達したりなどしています。	8:00
昼休み お弁当を食べます。	12:00
営業、配達	13:00
退社 明日の準備が終わる次第退社します。	17:00
買い物	17:30
晩ご飯	19:00
運動(バレー) 2時間の練習をします。	20:00
就寝	23:00

(株)シミズは、前身の清水金物店として創業し令和4年で94年になる建設資材及び土木資材の販売を主に行っている会社です。歴史の中で培ってきた信頼性と実績をそのまま継承しながら、さらなる発展を目指していきたいと考えております。

住 所 出水市緑町50-14

設 立 1928年3月

従 業 員 数 29人 (10~20代の従業員数:8人)

勤 務 時 間 帯 8:00~17:00/休憩60分

休 日 土日祝/年末年始休暇(7日)/盆休(4日)/誕生日休暇(1日)

採 用 実 績 令和2年度:1人 令和3年度:1人 令和4年度:0人

初 任 給 (月 額) 高卒170,000円/短大卒170,000円 /大卒180,000円

昇 給 年1回(業績次第)

賞 与 (ボ ー ナ ス) 年2回(7月/12月)

必 要 な 資 格 準中型免許

活 か せ る 資 格 無し

求 め る 具 体 的 な 人 材 像 建築資材に興味がある人 やり遂げる責任感を持っている人

人 材 教 育 ・ 能 力 開 発 等 の 制 度 無し

有給休暇の平均取得日数	月平均残業時間	育児休業取得者数	障害者雇用者数
6日	30時間	1人	0人

お問い合わせ

総務課
TEL:0996-63-7430
E-mail:ogata@shimizutrading.com

企業の公式サイトはこちら





自分の仕事が形として残る

出水高校 卒業
令和2年5月 入社

なか むら とし ふみ
中村 俊史さん

Q: 現在の仕事内容を教えてください

道路ができる予定の場所や、災害で崩れてしまった斜面や河川等に赴き、現地の測量を行っています。それを基に工事に必要な地図や設計図面を作成しています。スマホアプリの地図をより詳しくしたものを作っていると考えるとイメージしやすいかもしれません。事務所で図面の編集をすることもありますが、今は現地で作業することが多いです。

Q: 入社前と入社後のギャップを教えてください

これまで何気なく通行していた道路が、測量の仕事が始めてからは違って見えるようになりました。例えばカーブひとつをとって見ても、曲がる角度・幅・傾きそれぞれに法令的な条件や設計者の工夫が詰まっています。「土木系=キツイ」というイメージがありましたが、それよりも面白さが勝りました。

Q: 勤務時間外の過ごし方を教えてください

休日は家族との時間を一杯満喫しています。子供が2人いるのですが、もうすぐ2歳になる上の子と公園で遊んだりしています。有給休暇も取りやすい会社なので、子供の用事に合わせて休みを取ったりします。他には、のんびりと魚釣りに行ったりもします。



Q: これから就職する皆さんへのメッセージをお願いします

今はネットで調べると色々な情報が手に入るのですが、就職する前にその職種や業種のイメージがしやすくなっていると思います。自分の性格に合っているような職種を紹介してくれる職業診断のサイトもあります。それらをうまく使ったり、経験者から体験談を聞いたりと、自分の就きたい職業にチャレンジしてみるのがいいと思います。分からないことも聞きやすくてオススメです！

技術力=現場力 有限会社せいこう技研

1日のタイムスケジュール

出社 7:00に起床。朝は苦手ですが、アラーム前に子どもに起こされ出社します。その日現場で使う道具類を準備します。	7:45
現場に出発 行きの車内では雑談しつつ、その日の作業の流れ等を確認します。	8:00
作業開始 日によって内容は様々ですが、現場の測量をします。あまり飛ばすと午後まで持たないので少しペース配分に気を付けてながら作業をします。	9:10
昼食 たまに現場の近くのご飯屋さんへ食べに行ったりします。	12:00
作業開始 測量作業をします。夏は体力勝負です。	13:00
作業終了 片付けて事務所に戻ります。事務所に戻ると、その日作業した分のデータを取り込んで編集します。	17:00
退社 まっすぐ家に帰ることが多いです。	18:30
帰宅後 お風呂に子供を2人入れるので毎日のほせそうになっています。その後夕食。妻の料理はおいしいです。	19:00
自由時間 子供を寝かしつけた後、妻と雑談しながらそれぞれ好きなことをします。	21:30
就寝	24:00

土木に関する測量や設計を通して、公共インフラの整備に携わっています。「ひと」と「まち」をつなぐ。「ひと」と「しぜん」をつなぐ。そんな存在でありたいと思います。#インフラをつくる仕事 #技術職なのに文壇問わない #地図に残る仕事をしよう

住 所	出水市高尾野町大久保 3344-4
設 立	2002年2月
従 業 員 数	15人 (10~20代の従業員数:2人)
勤 務 時 間 帯	8:30~17:30/休憩60分
休 日	土日祝日(6月~3月の第一土曜を除く)、8月14日~15日、12月29日~1月3日
採 用 実 績	令和2年度:1人 令和3年度:2人 令和4年度:0人
初 任 給 (月 額)	高卒170,000円/短大卒180,000円 /大卒195,000円
昇 給	年1回(4月)
賞 与 (ボ ナ ス)	年2回(8月/12月)※業績による
必 要 な 資 格	普通自動車第一種運転免許 ※入社後取得可
活 か せ る 資 格	測量士、測量士補、技術士、技術士補、RCCM、農業土木技術管理士 等
求 め る 具 体 的 な 人 材 像	●やる気を持って仕事を楽しめる人 ●やりがいを 持つて人生を楽しめる人
人 材 教 育 ・ 能 力 開 発 等 の 制 度	新入社員研修、管理者養成研修、コーチング 研修、コンピテンシー研修 等

有給休暇の 平均取得日数	月平均 残業時間	育児休業 取得者数	障害者 雇用者数
13.5日	18.4時間	1人	0人

お問い合わせ

総務部
TEL:0996-64-2415
E-mail:sg-matsu@po4.synapse.ne.jp

企業の
公式サイトは
こちら



礼儀や様々なことが 学べて楽しい仕事

出水商業高校 卒業
令和2年4月 入社

せん ねん ぼら みな
千年原 美奈さん

Q: 現在の仕事内容を教えてください

ホテルのフロントでのチェックイン、チェックアウト対応、電話対応などを行っています。また、ブライダルプランナーとして、披露宴の打ち合わせから当日の式場のセッティングまでの担当をしています。お客様と一生に一度の時間を一緒に作り上げられるよう頑張っています。

Q: 仕事にやりがい・楽しさを感じる瞬間を お願いします

初めのうちは時間がかかっていたことも、経験を重ねる中でスムーズにできるようになった時にやりがいを感じます。また、自分が担当した披露宴が無事成功してお客様が喜んでくださった時にやりがいを感じます。

Q: 勤務時間外の過ごし方を教えてください

休日は、姉と出水市内や、市外にショッピングに行ったり、家で、ネット動画で、海外や韓国の映画を見て、リフレッシュしています。



Q: これから就職する皆さんへのメッセージを お願いします

職場は同僚も上司も気軽に話せて普段から相談に乗ってくれたり、コミュニケーションが取りやすい良い環境です。学生時代とは違って、色々な面で自由にはいかない部分がありますが、礼儀や様々なことが学べて楽しいので、がんばってください。

出水で出会う最良のひととき 株式会社アシュラン ホテル泉國邸

1日のタイムスケジュール

出社 7:00に起床。出社後、約30分の掃除時間があります。	8:20
メールチェック 婚礼のお客様からの連絡が来ていないかのチェックをします。	9:00
婚礼の業務 午前中は主に業者様の連絡を取ったり、婚礼に関わる資料の作成を行います。	9:30
チェックイン準備 ご宿泊されるお客様の部屋のチェックや、チェックイン用紙等の準備をします。	11:00
休憩 1時間のお昼休み	13:00
チェックイン対応 ご宿泊されるお客様の対応を行います。	14:00
婚礼フロント業務 お客様の見積書の作成や、電話を受け予約の処理をします。	16:00
退社	18:15
帰宅後 夕食、家の掃除などをします。	19:30
映画をみる 洋画が好きなので、1日2本見ます。	21:20
就寝	24:00

ホテル泉國邸はヨーロッパ風な付まの外の観や、木をふんだんに使った温かみのある客室、地元の食材を使用した自慢のお料理等、お客様が思い出に残るひとときを提供します。スタッフは平均年齢が若く、コミュニケーションも取れやすい職場環境となっております。

住 所	本社/福岡県大野城市上大利5-21-1 支社/出水市文化町351番地
設 立	2016年4月
従 業 員 数	19人 (10~20代の従業員数:7人)
勤 務 時 間 帯	6:30~22:00の間の8時間、シフト制/休憩60分
休 日	9日/月
採 用 実 績	令和2年度:0人 令和3年度:3人 令和4年度:0人
初 任 給 (月 額)	高卒158,000円/短大卒170,000円 /大卒185,000円
昇 給	年1回(7月)
賞 与 (ボ ナ ス)	年2回(6月/12月)
必 要 な 資 格	無し
活 か せ る 資 格	レストラン調理・調理師
求 め る 具 体 的 な 人 材 像	ホテルの仕事は人と関わる機会が多いため、コミュニケーション能力(聞く力)があり気配りができる方。
人 材 教 育 ・ 能 力 開 発 等 の 制 度	入社後3ヶ月間、本社にて研修。

有給休暇の 平均取得日数	月平均 残業時間	育児休業 取得者数	障害者 雇用者数
5日	4時間	1人	0人

お問い合わせ

TEL:0996-63-1590
E-mail:info-1590@hotel-sengokutei.jp

企業の
公式サイトは
こちら



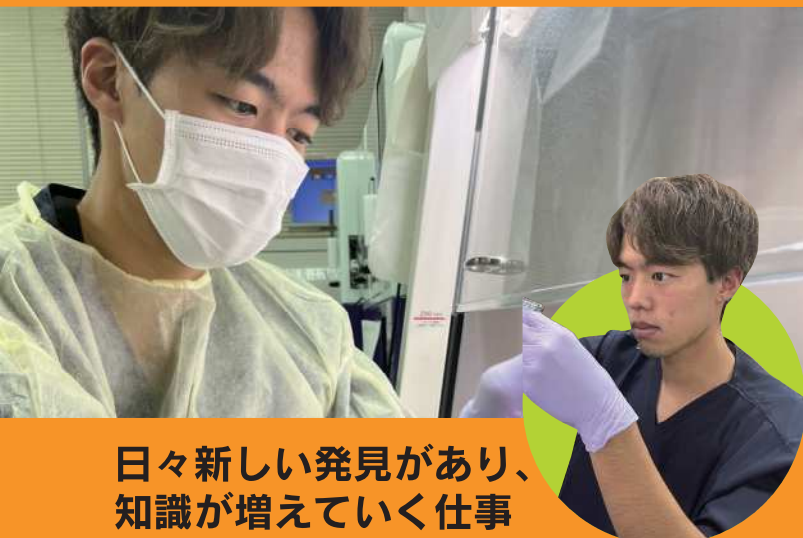

日々新しい発見があり、知識が増えていく仕事

出水高校 卒業
令和2年4月 入社
きたのそのこうき
北ノ園 皓樹 さん

Q: 現在の仕事内容を教えてください

私は臨床検査技師として働いています。仕事内容は、新型コロナウイルスの検体採取やPCR検査を中心に、血液・尿などの検体検査や、直接患者さんと関わってお腹や血管を見る超音波(エコー)検査、心電図などの生理検査、採血といった幅広い業務を日々行っています。

Q: 仕事にやりがい・楽しさを感じる瞬間を教えてください

超音波検査を始めたばかりで、日々新しい発見があり、知識が増えていくことが楽しいです。できなかったことが少しずつできるようになったことや、自分が検査できる範囲が増えることで他の人の負担が減り職場に貢献できることがやりがいです。

Q: 勤務時間外の過ごし方を教えてください

休日は、運動することが多いです。友人に誘われて入った地域の野球チームで、練習や試合など積極的に参加し楽しく活動させてもらっています。また、1人で暇なときはゴルフの打ちっ放しに行ったり予定が合うと友人や職場の人とラウンドにも行ったりします。運動したあとは温泉やサウナでリラックスすることも楽しみの一つです。



Q: これから就職する皆さんへのメッセージをお願いします

入社してすぐは知らないことばかりで、覚えることも多く大変だと思いますが、辛い時や苦しい時は友人や職場の先輩に悩みを相談したり、一緒にストレスを発散したりすることが大事だと思います。

自分にとって目標ややりがいを持てる仕事に就けるよう頑張ってください。

市民が必要とする地域医療の提供に努めます

出水総合医療センター

1日のタイムスケジュール

出社 6:30に起床して出社。始業前に機械の立ち上げやメンテナンスをします。	8:00
通常業務 超音波検査や検体採取を中心に様々な検査を行っています。	8:30
昼食	12:00
通常業務 採血やPCR検査を中心に様々な検査を行っています。	13:00
退社	17:30
ランニング ランニングや筋トレをして体を動かしています。	18:30
動画鑑賞 動画配信アプリで映画などを鑑賞しています。	21:00
就寝	24:00

許可病床数261床の出水市立の病院で、地域の中核病院として、急性期医療等を提供し、新型コロナウイルス感染症対策にも積極的に取り組んでいます。

住 所 出水市明神町520番地
設 立 1925年3月
従 業 員 数 479人(10~20代の従業員数:70人)
勤 務 時 間 帯 8:30~17:15(一般事務)ほか、職種によりシフト変動あり/休憩60分
休 日 土日祝日(一般事務)※職種により不定休(週休2日)
採 用 実 績 令和2年度:41人 令和3年度:20人 令和4年度:5人
初 任 給 (月 額) 高卒146,900円(参考:一般事務職員) 短大卒185,800円(参考:医療職) 大卒187,200円(参考:4年大卒医療職)
昇 給 年1回(1月)
賞 与 (ボ ナ ス) 年2回(6月/12月)
必 要 な 資 格 医師・看護師・薬剤師ほか、診療関係技師(士)等業種により必要な資格あり。
活 か せ る 資 格 求 め る 具 体 的 な 人 材 像 ●公務員として、「全体の奉仕者」としての自覚を持てる人 ●和の心をもってチーム医療の一員となれる人 ●常に向上心を持ち、協力して病院の改善に取り組める人
人 材 教 育 ・ 能 力 開 発 等 の 制 度 全職種段階的な研修体制がある。特に看護部は入職直後から教育プログラムを実施するほか、クリニカルリーダーを導入している。また、専門(認定)資格取得への支援制度もある。

有給休暇の平均取得日数	月平均残業時間	育児休業取得者数	障害者雇用者数
10日	7.5時間	11人	9人

お問い合わせ

事務部 総務課
TEL:0996-67-1611
E-mail: mail1@hospital-city.izumi.kagoshima.jp

企業の公式サイトはこちら



職場は明るくアットホームです

出水商業高校 卒業
平成28年4月 入社
さかまつ しんたろう
坂松 慎太郎 さん

Q: 現在の仕事内容を教えてください

看護師として2階病棟に勤務しています。医師や各医療スタッフと情報共有し、チーム医療を心がけながら、バイタルサイン測定、点滴や採血、入浴介助、食事介助、排泄介助など、患者さんに必要な看護・援助を行っています。10月から手術室スタッフとしての勉強を始めました。

Q: 入社前と入社後のギャップを教えてください

入社時は介護職として働き始めたのですが、働くうちに看護師という仕事に憧れ興味を持ち始めました。当院には、働きながら看護学校に通い資格が取れる奨学金制度があり、念願の看護師免許を取ることができました。これから医療の現場をより身近に感じられる事に対する喜びと期待を感じています。

Q: 勤務時間外の過ごし方を教えてください

休日は車でドライブへ出かけ、海や山や滝など自然を肌で感じ季節の変化を楽しんでいます。また、体作りの為にジムへ通い、筋トレをして体力の維持・向上に励んでいます。重くて持ち上げることが出来なかった重量を持ち上げることが出来た時は、力が付いた事を実感でき、また頑張ろうと思ひ、日々の活力にも繋がっています。



Q: これから就職する皆さんへのメッセージをお願いします

どんな仕事でもやりがいがあるので、これから就く仕事を一杯頑張ってください。楽しいことばかりじゃなく辛いこともあると思います。そんな時には一人で考えず、学生時代や職場で絆を深めあった信頼できる仲間と助け合っていくことをお勧めします。

地域の人々の健康文化を支え続けます

医療法人吉祥会

1日のタイムスケジュール

出社 6:30に起床して出社。患者さんの前日・夜勤の情報を収集する。	8:10
記録 患者さんのバイタルサイン測定をカルテに記録する。	8:30
バイタルサイン測定 受け持ち患者さんの観察を行い、薬の与薬・点滴、採血、入浴・トイレ介助等の看護実施	10:30
昼休憩	11:30
記録 患者さんのバイタルサイン測定をカルテに記録する。さらに患者さんのオムツ交換やトイレ誘導実施	12:30
午後バイタルサイン測定 受け持ち患者さんの午後の観察を行い、薬の与薬・点滴、採血、トイレ介助実施	13:30
食事介助 食事の配膳、食事介助、薬の配薬・与薬、食事前の血糖値検査、必要時インスリン注射、下膳	16:00
薬剤投与・注入食の注入 抗生剤の投与、経管栄養の注入	17:00
退勤	17:30
帰宅後 趣味である映画鑑賞やドラマ鑑賞、筋トレをして、23:00に就寝	18:00

医療法人吉祥会は、病院、介護老人保健施設、グループホームを運営し、医療・介護・福祉の活動を通して地域の人々の健やかな暮らしを支えるプライマリーヘルスケアを目指し、健康で豊かな地域社会づくりに貢献しています。

住 所 出水市平和町336番地
設 立 1981年9月
従 業 員 数 290人(10~20代の従業員数:48人)
勤 務 時 間 帯 8:30~17:30/休憩60分
休 日 不定休(8日/月)
採 用 実 績 令和2年度:6人 令和3年度:4人 令和4年度:9人
初 任 給 (月 額) 高卒110,500円(看護学生)170,100円(介護職員) 短大卒200,500円(准看護師)170,100円(介護職員) 大卒220,400円(看護師)171,700円(介護職員)
昇 給 年1回(4月)
賞 与 (ボ ナ ス) 年2回(7月/12月)
必 要 な 資 格 無し
活 か せ る 資 格 求 め る 具 体 的 な 人 材 像 ●コミュニケーション能力:(相手の求めるものをつまくだき出せたり、こちらの考え・感情を正しく相手に理解させることができ、信頼関係を築くことができる方) ●チャレンジ精神:(仕事への熱意があり、意欲的で自ら進んで成長していく方)

人 材 教 育 ・ 能 力 開 発 等 の 制 度 奨学金制度(看護師免許取得)医療安全管理研修、院内感染対策研修 他スキルアップのための研修有

有給休暇の平均取得日数	月平均残業時間	育児休業取得者数	障害者雇用者数
12日	0.2時間	8人	3人

お問い合わせ

事務部
TEL:0996-62-3111
E-mail: ysi-c-h@kissshokai.com

企業の公式サイトはこちら





出水市

「ひと」とひと、「農」と地域・都市をつなぎ、
うるおいと豊かさをともに感じる「実感社会をめざします」

鹿児島いずみ農業協同組合

1日のタイムスケジュール

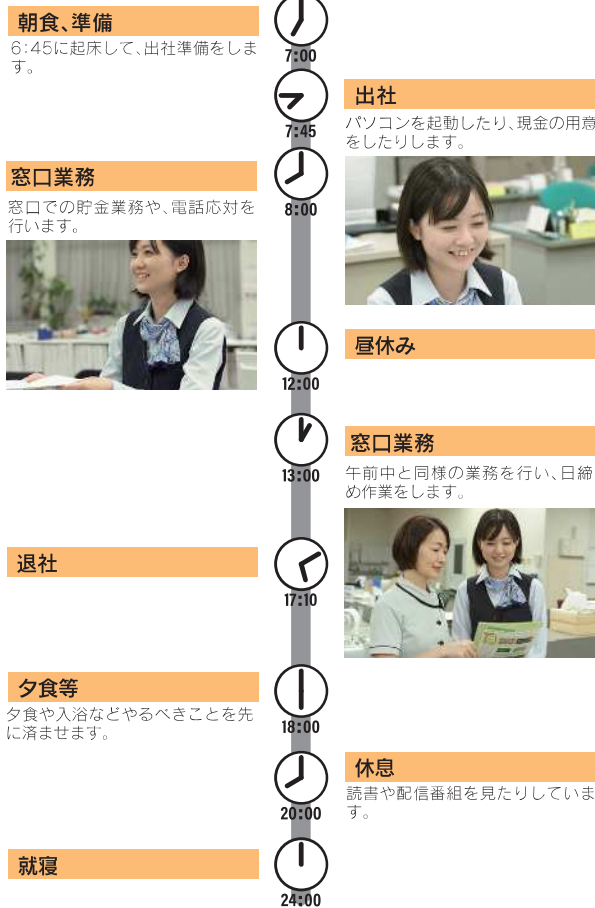

J A鹿児島いずみ管内では、一年を通じて様々な野菜・果樹などが栽培され、紅甘夏・パレイショ・ソラマメのほか、黒牛・黒豚などを「かごしまブランド」として全国へ供給しています。当JAでは、安心・安全な農畜産物の生産・販売体制の確立を図り、農家所得の向上に努めていきます。

住 所 出水市高尾野町下水流 890 番地
設 立 1992年4月
従 業 員 数 352人(10~20代の従業員数:59人)
勤 務 時 間 帯 8:00~17:00/休憩60分
休 日 土日祝/年末年始休暇 12月31日~1月3日
採 用 実 績 令和2年度:8人 令和3年度:2人 令和4年度:12人
初 任 給 (月 額) 高卒147,200円/短大卒154,470円/大卒163,520円
昇 給 年1回(7月)
賞 与 (ボ ー ナ ス) 年2回(7月/12月)
必 要 な 資 格 普通自動車運転免許
活 か せ る 資 格 日商簿記/準中型以上の自動車運転免許 等
求 め る 具 体 的 な 人 材 像 組合員・利用者の声に耳を傾け、誠意を持って応えようとするコミュニケーション能力を備えた方
人 材 教 育 ・ 能 力 開 発 等 の 制 度 人づくり方針に基づくキャリアマネジメント研修、資格取得に向けた研修(各種資格取得助成制度あり)



お問い合わせ
 総務部 人事教育課
 TEL:0966-64-2601
 E-mail:izm-jinji02@ks-ja.or.jp

企業の公式サイトはこちら

ひとつの案件をこなす度に「お客様の役に立つことができた」と思える仕事

鹿児島大学 卒業
令和4年4月 入社
京田 夏実 さん

Q: 現在の仕事内容を教えてください

窓口にて貯金業務を担当しています。来店されたお客様の対応や電話応対をしたり、為替や振替の業務を行っています。また、お客様対応が終わったら、入力作業を行っています。

Q: 仕事にやりがい・楽しさを感じる瞬間を教えてください

窓口業務では、ひとりひとりのお客様にそれぞれの目的があるので、ひとつの案件をこなす度に「お客様の役に立つことができた」というやりがいを感じます。こういった小さなやりがい積み重ね、日々の業務を楽しく感じています。複雑な業務は、未だにひとりでは対応出来ないものも多いので、ひとりでも対応出来るようになることが今後の目標です。

Q: 勤務時間外の過ごし方を教えてください

帰宅後は読書をしたり配信番組を見たりと充実した毎日を送っています。

休日は少し足を延ばして映画を見に行ったり、ショッピングを楽しんだり様々です。ひとりで軽い旅行をするのも好きなので、新型コロナウイルスの感染状況が収束すれば県外にもっと足を運べれば良いなと思っています。



Q: これから就職する皆さんへのメッセージをお願いします

自分自身就職するにあたって迷うことやつまづくことなどたくさんありましたが、家族や周囲の人達のおかげでくじけずにやっていくことが出来ました。

辛い時や苦しい時には周りの人達の力を借りることもためらわずに精一杯突き進んでみてください。



薩摩川内市

自然を大切に、常に良好な住環境の構築に貢献

株式会社川内林業

1日のタイムスケジュール

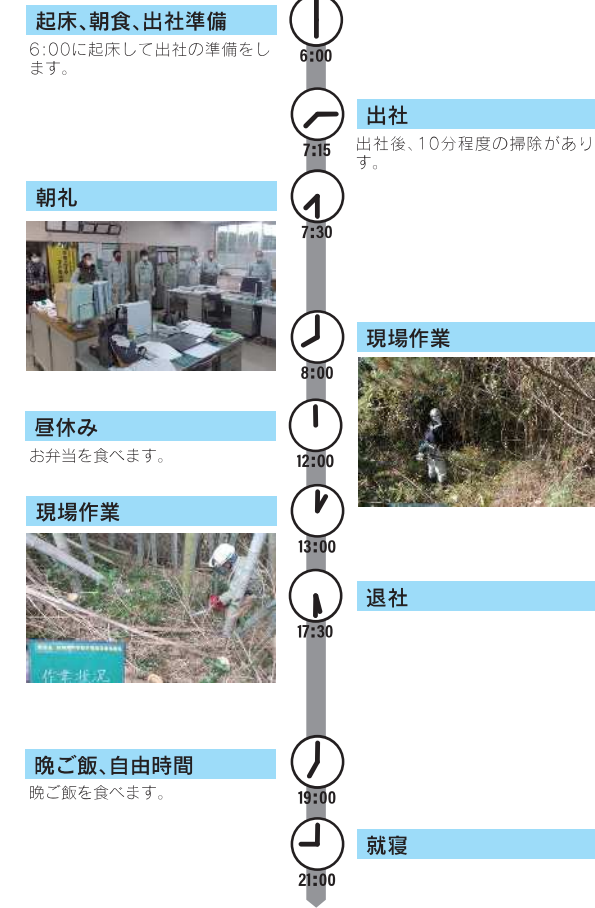

完成した工事現場を見て実感できる

れいめい高校 卒業
令和4年2月 入社

たけもと ひとし
武元 仁志 さん

Q: 現在の仕事内容を教えてください

林業担当として入社しました。会社は、林業・造園・土木事業を行っています。市から依頼された河川工事で現場作業を行っています。現場作業は、草刈りや雑木の伐採作業、運搬の運転手をしています。

Q: 仕事にやりがい・楽しさを感じる瞬間を教えてください

工事が少しずつ完成に近づいていく様子を見た時や、広い現場を歩き回り、ベテランさんの手伝いができる時にやりがいや楽しさを感じます。

Q: 勤務時間外の過ごし方を教えてください

子どもたちと遊んだり、一人で出かけたり、インターネットで動画を見たりして過ごしています。また、掃除が好きなので休みの日には掃除をしたり車を洗ったりもします。



Q: これから就職する皆さんへのメッセージをお願いします

初めてすることや、苦手なことも、仕事ですることがありますが、何事にも挑戦することが大事だと思います。

私自身は、全く違う職種から転職して、右も左も分からないような状態からのスタートでしたが、やり始めてみると意外と教えてもらいながらできる仕事もありました。少しずつ慣れていけたら仕事は楽しくなっていくと思います。

昭和52年2月山林の植栽・育林を主たる事業目的に会社設立。その後、林業部門では伐木・造材・搬出作業と造園設計工事・一般土木工事へと事業拡大してきました。自然を大切に、常に良好な住環境の構築に貢献することをモットーにしています。

住 所 薩摩川内市宮崎町1587番地1
設 立 1946年2月
従 業 員 数 9人(10~20代の従業員数:2人)
勤 務 時 間 帯 8:00~17:00/休憩90分
休 日 98日
採 用 実 績 令和2年度:0人 令和3年度:0人 令和4年度:0人
初 任 給 (月 額) 160,000円
昇 給 あり(不定期)
賞 与 (ボ ー ナ ス) 年2回(8月/12月)
必 要 な 資 格 中型車運転免許
活 か せ る 資 格 土木・造園施工管理技士/車両系建設機械運転技能等
求 め る 具 体 的 な 人 材 像 建設業・林業等に関心を持ち積極的に資格技能習得を目指す若い力を求めています。
人 材 教 育 ・ 能 力 開 発 等 の 制 度 建設・林業系等資格技能習得の支援



お問い合わせ
 総務部
 TEL:0996-25-1813
 E-mail:sendairingyou@comet.ocn.ne.jp