

第6章 農 業

1 概 況	93
(1) 群島の概況	
(2) 島別の概況	
ア 奄美大島	
イ 喜界島	
ウ 徳之島	
エ 沖永良部島	
オ 与論島	
6-1 市町村別耕地面積	94
6-2 農家人口及び総農家戸数	95
6-3 経営耕地面積規模別経営体数	96
2 農業生産の状況	97
(1) 作付面積	
(2) 生産量	
(3) 農業産出額	
(4) 主要農産物	
ア さとうきび	
イ 野 菜	
ウ 花 き	
エ 果 樹	
オ 葉たばこ	
カ 肉 用 牛	
キ 豚	
ク 飼料作物	
6-4 かごしまブランド団体の認定状況	99
6-5 主要作物の作付面積と農業産出額の割合	100
6-6 主要作目の作付面積の推移	101
6-7 主要作目の生産量の推移	101
6-8 主要作目の農業産出額の推移	102
6-9 花き・果樹の農業産出額の推移	102
6-10 令和2年度島別市町村別農業生産実績	103
6-11 市町村別家畜飼養状況	112
6-12 市場別子牛せり市成績	113

3	担い手の育成	115
	6-13 認定農業者数の年次別推移	115
	6-14 認定農業者数の営農類型別（令和2年度）	115
	6-15 基幹的農業従事者数	116
	6-16 新規就農者数	116
4	農作物被害	117
	(1) 奄美群島に発生している特殊病害虫	
	ア 一般概況	
	イ 特殊病害虫	
	ウ その他の害虫	
	(2) 鳥獣	
	6-17 鳥獣による農作物被害	120
5	奄美糖業の沿革	121
	6-18 令和2／3年期さとうきび生産及び産糖量実績	122
	6-19 製糖工場稼働状況	124
	6-20 年期別さとうきび生産及び産糖量実績	125
	6-21 年期別さとうきび価格の推移	125
6	組合一覧	126
	6-22 農業協同組合	126
	6-23 農業共済組合	126
7	地産地消の推進	128
	6-24 直売所の設置状況	128

1 概 況

資料：大島支庁農政普及課

(1) 群島の概況

奄美群島は、四季を通じて温暖多雨で、作物の生育に適した条件に恵まれているが、病害虫の発生が多く、また、有機物が早期に分散されるなど生産阻害の要因もある。また、台風や冬期の季節風による農作物の被害も多い。

耕地の99.8%は畑地となっており、さとうきびを基幹作目に野菜、花き、畜産、果樹の農業が営まれている。令和2年度の農業産出額は、肉用牛（29.7%）、野菜（28.7%）、さとうきび（27.5%）の順となっている。

(2) 島別の概況

ア 奄美大島（総面積821.13km²、田34ha、畑2,014ha、耕地率2.5%）

奄美大島は奄美群島中最大の島であるが、山林が多く北部以外にまとまった耕地は少ない。農家一戸当たりの耕地面積は129.5アールと群島内で最も小さい。

作目は、奄美市笠利町ではさとうきびを中心に、野菜との複合経営が多いが、笠利町を除く奄美市、龍郷町及び南部町村では、たんかん、ぼんかん、すももなどのほか、パッションフルーツ、マンゴー等のトロピカルフルーツの栽培が定着している。

イ 喜界島（総面積56.82km²、田1ha、畑2,250ha、耕地率39.6%）

喜界島は奄美大島の東側に位置しており、全島がほとんど隆起珊瑚礁からなり、平坦地が多く農耕地に恵まれている。農家一戸当たりの耕地面積は408.3アールと群島内で最も大きい。

作目は、さとうきびが中心で、肉用牛やごま、かぼちゃ、トマト等との複合経営により収益性の高い農業が行われており、マンゴー、パッションフルーツ等の亜熱帯果樹の栽培も行われている。

ウ 徳之島（総面積248.03km²、田2ha、畑6,830ha、耕地率27.6%）

徳之島は奄美大島の南西に位置しており、島の中央部にある山岳のすそ野に平地が広がっている。農家一戸当たりの耕地面積は323.4アールで、作目は、さとうきびを中心にばれいしょ、かぼちゃ等の野菜やマンゴー、肉用牛との複合経営が行われており、平成24年5月にばれいしょが「かごしまブランド産地」に初回指定された。

エ 沖永良部島（総面積93.69km²、田2ha、畑4,430ha、耕地率47.3%）

沖永良部島は徳之島の南に位置しており、全島がほとんど隆起珊瑚礁からなり、平坦地が多く農耕地に恵まれている。農家一戸当たりの耕地面積は322.2アールで、作目は、きく、ゆり、ソリダゴ等の花きを中心にばれいしょ、さといも等の野菜、さとうきび、畜産との複合経営が確立されており、平成7年6月にばれいしょが平成25年5月にえらぶゆりが「かごしまブランド産地」に初回指定された。また、奄美群島で唯一葉たばこの栽培が行われている。

オ 与論島（総面積20.58km²、田3ha、畑1,100ha、耕地率53.4%）

与論島は奄美群島最南端の島で、全島が隆起珊瑚礁からなり平坦地が多い。農家一戸当たりの耕地面積は142.7アールで、作目は、さとうきびを中心にさといも、いんげん等の野菜や肉用牛との複合経営が行われている。

注1 総面積は国土地理院調べ（令和4年7月1日時点）

2 田・畑面積は農林水産省・面積調査（令和3年7月15日現在）

3 作付面積、生産額は令和2年度分市町村報告

4 農家一戸当たり耕地面積は、耕地面積を農家戸数（2020年世界農林業センサス）で除した数値である。

6-1 市町村別耕地面積

項目		総面積 (ha)	耕地面積 (ha)	耕地率 (%)	田 (ha)	畑 (ha)	畑地率 (%)	農家 一戸平均 耕地面積 (a)	
年	平成28年	124,018	16,882	13.6	67	16,802	99.5	222.0	
令和3年	群島計	124,024	16,665	13.4	42	16,624	99.8	260.8	
	奄美大島	奄美市	30,833	1,280	4.2	13	1,270	99.2	159.6
		大和村	8,826	111	1.3	1	110	99.1	73.5
		宇検村	10,307	135	1.3	0	135	100.0	104.7
		瀬戸内町	23,965	312	1.3	2	310	99.4	160.8
		龍郷町	8,182	207	2.5	18	189	91.3	68.3
		計	82,113	2,045	2.5	34	2,014	98.5	129.5
	徳之島	喜界町	5,682	2,250	39.6	1	2,250	100.0	408.3
		徳之島町	10,492	2,330	22.2	2	2,320	99.6	442.1
		天城町	8,040	2,110	26.2	0	2,110	100.0	273.0
		伊仙町	6,271	2,400	38.3	-	2,400	100.0	294.5
	計	24,803	6,840	27.6	2	6,830	99.9	323.4	
	沖永良部島	和泊町	4,039	2,320	57.4	0	2,320	100.0	332.4
		知名町	5,330	2,110	39.6	2	2,110	100.0	311.7
		計	9,369	4,430	47.3	2	4,430	100.0	322.2
与論島	与論町	2,058	1,100	53.4	3	1,100	100.0	142.7	
平成28年との増減		-	△217	-	△25	△178	-	-	
対比 (R3/H28, %)		-	98.7	-	62.7	98.9	-	-	

- 注1 総面積は国土地理院調べ（令和4年7月1日時点）
 2 耕地面積は農林水産省・面積調査（令和3年7月15日現在）による。
 3 一戸平均耕地面積は、耕地面積を総農家戸数（2020年農林業センサス）で除した数値である。
 4 統計の手法上、合計数値は一致しないことがある。
 5 奄美大島、瀬戸内町には、加計呂麻島、請島、与路島を含む。

6-2 農家人口及び総農家戸数

資料：2020年世界農林業センサス

区 分 島及び 市町村		農 家 人 口 (販 売 農 家)	総 農 家		
			販 売 農 家	自 給 的 農 家	
群 島 計		人 11,838	戸 6,391	戸 5,067	戸 1,324
奄 美 大 島	奄 美 市	889	802	375	427
	大 和 村	174	151	70	81
	宇 検 村	151	129	47	82
	瀬 戸 内 町	172	194	68	126
	龍 郷 町	287	303	119	184
	小 計	1,673	1,579	679	900
喜 界 町		1,123	551	496	55
徳 之 島	徳 之 島 町	937	527	463	64
	天 城 町	1,591	773	729	44
	伊 仙 町	1,483	815	715	100
	小 計	4,011	2,115	1,907	208
沖 永 良 部 島	和 泊 町	1,678	698	669	29
	知 名 町	1,602	677	645	32
	小 計	3,280	1,375	1,314	61
与 論 町		1,751	771	671	100

6-3 経営耕地面積規模別経営体数

資料：2020年世界農林業センサス

耕地面積 島及び市町村		計	0.3ha	0.3ha ∫ 0.5ha	0.5ha ∫ 1.0ha	1.0ha ∫ 1.5ha	1.5ha ∫ 2.0ha	2.0ha ∫ 3.0ha	3.0ha ∫ 5.0ha	5.0ha ∫ 10.0ha	10.0ha 以上
			経営体 未満	経営体	経営体	経営体	経営体	経営体	経営体	経営体	経営体
群島計		5,280	203	516	1,123	887	605	779	698	352	117
奄 美 大 島	奄美市	424	46	81	95	54	28	39	40	27	14
	大和村	87	18	32	21	7	5	4	-	-	-
	宇検村	73	27	15	17	9	3	1	-	-	1
	瀬戸内町	75	7	16	26	8	3	5	3	5	2
	龍郷町	133	12	48	36	13	1	15	3	2	3
小計		792	110	192	195	91	40	64	46	34	20
喜界町		524	23	29	66	54	54	73	112	78	35
徳 之 島	徳之島町	488	19	31	75	103	58	75	78	36	13
	天城町	745	18	52	158	137	91	135	93	49	12
	伊仙町	722	4	71	207	151	89	103	63	25	9
小計		1,955	41	154	440	391	238	313	234	110	34
沖 永 良 部 島	和泊町	682	13	26	109	104	94	134	134	50	18
	知名町	653	8	28	88	94	90	136	132	67	10
	小計	1,335	21	54	197	198	184	270	266	117	28
与論町		674	8	87	225	153	89	59	40	13	-

2 農業生産の状況

(1) 作付面積

奄美の農作物の作付面積（延面積。以下同じ）は、近年においては15千ha内外であるが、さとうきびが約5割を占めており、主要作物の構成は県本土に比べ大きく異なる。令和2年度の作付面積は、15,226haで、前年度より338ha増加した。

基幹作物であるさとうきびは、近年、生産者の高齢化、担い手不足、他作物との労力競合等により減少傾向にあったが、各島毎に策定した「さとうきび増産計画」（H18年度策定、H27年度改定）に基づく取組等により、減少傾向に歯止めがかかっている。また、園芸作物は輸送条件の整備やウリミバエの根絶等が契機となって増反後、近年、生産者の高齢化、担い手不足等によりやや減少傾向にある。

(2) 生産量

さとうきびの生産量については、群島全体では前年より増加し396,823tとなっている。主要な園芸作物については、野菜は前年度を下回り31,813t、花きは切り花では前年度を下回り52,285千本となっている。

(3) 農業産出額

令和2年度の農業産出額は324億85百万円で、前年度に比べ7.6%増加した。また、品目ごとの割合をみると、肉用牛が29.7%、次いで野菜(28.7%)、さとうきび(27.5%)、花き(8.3%)の順であった。

(4) 主要農産物

ア さとうきび

昭和34年2月「国内甘味資源自給力強化総合対策」が打ち出され、各島で新式黒糖工場からの転換や新式大型分みつ糖工場の建設が行われた。また、新品種NC○310の奨励品種決定（S36）及び急速な普及、製糖企業の一島一社体制への推進（S37から）、原料さとうきびの農協一元集荷方式（S38）への移行、さらに、昭和39年「甘味資源特別措置法」、昭和40年「砂糖の価格安定等に関する法律（糖安法）」の施行などにより、生産力の増強、製糖企業の経営健全化、農家所得の確保・安定が図られ、奄美群島のさとうきび生産は昭和40年代前半まで急速に拡大した。

その後は全般的に停滞ないし減少傾向となり、さらに、平成3年産からは生産農家の高齢化、収穫作業の機械化の遅れ、価格の伸び悩みなどにより収穫面積は減少傾向にあったが、平成10年度に各島毎に策定されたさとうきび生産改善計画に基づき、さとうきび及び糖業の再活性化に努め、更に平成13年度から「新たな甘味資源作物政策大綱（平成11年9月）」に基づく施策を実施したことにより、収穫面積の減少に歯止めがかかった。その後平成18年度に各島毎に策定（平成27年度改定）した「さとうきび増産計画」に基づき増産対策に取り組んでいるが、メイチュウ類等の病虫害の発生や度重なる台風被害、干ばつ等の影響により平成23/24年期以降生産量は低迷していた。このため平成24、25年補正予算によりさとうきび増産基金が造成され、その後も引き続き生産回復対策を強化した結果、27年産では回復基調、28年産は豊作となった。

令和2/3年期は、収穫面積が前年より380ha増加し7,423haとなった。生産量は台風による災害等もなく、前年比107.9%の396,823トンとなった。また、平均買入甘しゅ糖度は14.25度と前年(14.48度)を下回る結果となった。

※ 奄美のさとうきびの歴史等については、5. 奄美糖業の沿革（P121）を参照。

イ 野 菜

野菜の生産は、冬期の温暖な気候を活かし、ばれいしょは早出しの先発産地として着実に伸びてきている。令和2年度の作付面積では、ばれいしょが野菜全体の79.8%を占め、基幹作目として定着しており、次いで、さといも、かぼちゃ等が生産されている。令和2年度の面積は、2,765haで前年比100.9%となり、農業産出額は9,326百万円で前年比136.4%となった。

ウ 花 き

花きの生産は、沖永良部島を中心に与論島等で、スプレーギク、ソリダゴ、グラジオラス、テッポウユリ等の切花が温暖な気候を活かし生産されている。近年、キク類、ソリダゴなどでは、新技術・新品目・防風対策の平張施設の導入で所得の向上を図っている。

また、球根は、沖永良部島において、テッポウユリ等が生産され、令和2年度の面積は13haの実績となった。

花きの令和2年度の面積は、172haで前年比97.7%となり、農業産出額は、2,690百万円で前年比93.2%となった。

エ 果 樹

亜熱帯海洋性気候の有利性を生かした、たんかん、ぽんかん及び奄美特産のすももを重点作目として、生産振興が図られている。また、近年、トロピカルフルーツへの関心が高まってきており、特にパッションフルーツ、マンゴーが定着してきている。

令和2年度の面積は、626haで前年比102.1%となり、農業産出額は1,232百万円で前年比100.4%となった。

オ 葉 た ば こ

沖永良部島において、昭和50年から耕作が開始され、県内で唯一の「第2黄色種」の産地となっている。

令和2年度の面積は、48haで前年比87.3%となり、農業産出額は、169百万円で前年比84.5%となった。

カ 肉 用 牛

飼養頭数は、昭和44年の19,242頭をピークに、その後の子牛価格の低迷や過疎化の進行とともに減少し、昭和55年には12,267頭にまで減少したが、昭和62年以降は、増加傾向にあり、令和3年には34,000頭となっている。

飼養頭数の島別割合は、徳之島51.6%、沖永良部島16.5%及び与論島16.7%の3島で群島全体の84.8%を占め、続いて、奄美大島7.7%、喜界島7.5%となっている。

飼養戸数は、昭和44年以降減少し、昭和52年には5,000戸を割り込み、令和3年は1,553戸まで減少している。

一戸当たりの飼養頭数は、昭和44年には2.1頭であったが、令和3年には21.9頭と増加しており、規模拡大が進んでいる。

令和2年度の生産額は、新型コロナウイルスの影響により子牛価格が下落したため、前年度より635百万円減少し、9,638百万円（対前年比93.8%）となった。

キ 豚

飼養頭数は、昭和44年以降20,000頭台で推移していたが、昭和48年以降の飼料価格高騰に加え、環境保全の規制強化などによって減少し、昭和49年には14,964頭となった。その後、豚肉価格の好調、飼料価格の安定などにより増加に転じたものの、昭和54年秋以降は減少傾向に転じ、昭和60年14,387頭、平成7年5,863頭、平成17年2,599頭、令和3年には1,780頭となった。

飼養戸数は、昭和44年には6,535戸であったが、これをピークに徐々に減少を続け、昭和54年には、1,000戸を割り込み、令和3年には16戸となった。

ク 飼料作物

令和2年度の群島内の飼料作物栽培面積は、2,992.1ha（対前年比 100.0%）となった。

草種別にみると、ローズグラスが主体で、次いでイタリアンライグラスとなっている。

6-4 かがしまブランド団体の認定状況

ブランド産品名	認定年月日	認定団体	関係町
かごしまのばれいしょ	令和4年3月31日 (初回： （沖永良部）平成7年6月15日、 （徳之島）平成24年5月22日）	あまみ農業協同組合 (徳之島事業本部，天城事業本部 和泊事業本部，知名事業本部)	徳之島町 天城町 伊仙町 和泊町 知名町
えらぶのゆり (令和2年11月18日地理的表示 (GI)保護制度登録)	平成31年3月1日 (初回：平成25年5月22日)	沖永良部花き専門農業協同組合 あまみ農業協同組合 (和泊事業本部，知名事業本部)	和泊町 知名町
かごしまのパッション フルーツ	平成31年4月15日	瀬戸内パッションブラ ンド産地協議会	瀬戸内町

大島支庁管内計 3品目3団体

6-5 主要作物の作付面積と農業産出額の割合 (令和2年度実績)

作付面積

(単位: ha, %)

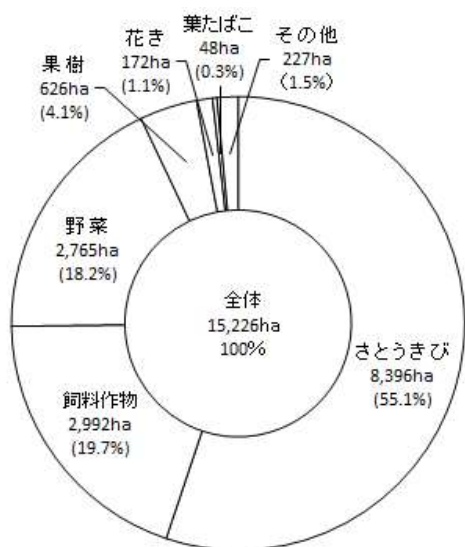

作目名	作付面積	割合
さとうきび	8,396	55.1
飼料作物	2,992	19.7
野菜	2,765	18.2
果樹	626	4.1
花き	172	1.1
葉たばこ	48	0.3
その他	227	1.5
計	15,226	100.0

注 四捨五入の関係で計は一致しない

農業産出額

(単位: 百万円, %)

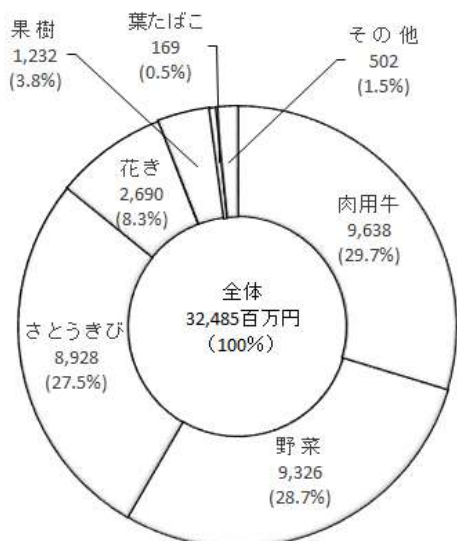

作目名	農業産出額	割合
肉用牛	9,638	29.7
野菜	9,326	28.7
さとうきび	8,928	27.5
花き	2,690	8.3
果樹	1,232	3.8
葉たばこ	169	0.5
その他	502	1.5
計	32,485	100.0

注 四捨五入の関係で計は一致しない

(市町村報告)

6-6 主要作目の作付面積の推移

資料：大島支庁農政普及課（単位：ha）

作目名	年度別	平成2年度	7年度	12年度	17年度	22年度	27年度	30年度	令和元年度	2年度
さとうきび		9,426	7,197	6,994	6,400	7,716	7,658	7,249	7,043	7,423
新夏植きび		1,415	2,112	2,198	2,329	1,410	1,318	1,036	1,037	973
水稲		88	52	22	14	13	8	7	7	7
落花生		191	158	116	84	66	34	20	18	10
野菜類		2,551	2,666	2,699	2,697	2,771	2,782	3,031	2,741	2,765
花き		560	496	437	351	324	248	188	176	172
果樹		735	672	671	669	584	583	602	613	626
飼料作物		1,012	1,504	1,892	2,269	2,552	2,949	3,064	2,992	2,992
葉たばこ		74	105	131	152	143	70	57	55	48
その他		310	371	178	203	224	124	107	206	210
計		16,362	15,333	15,365	15,168	15,803	15,773	15,361	14,888	15,226
耕地面積		17,300	16,900	16,900	16,900	16,900	16,892	16,824	16,754	16,665
土地利用率		94.6	90.7	90.9	89.8	93.5	93.4	91.3	88.9	91.4

- 注1 さとうきびは収穫面積である。※四捨五入の関係で計は一致しない
 2 耕地面積は農林水産省・面積調査
 3 土地利用率は作付面積／耕地面積×100

6-7 主要作目の生産量の推移

資料：大島支庁農政普及課

作目名	年度別	平成2年度	7年度	12年度	17年度	22年度	27年度	30年度	令和元年度	2年度
さとうきび		562,064	456,347	393,742	344,929	449,626	379,117	337,669	367,691	396,823 t
水稲		255	164	71	44	41	22	20	16	16 t
さといも		4,494	5,305	2,955	2,262	2,090	1,052	1,046	1,005	1,074 t
ばれいしょ		11,585	12,628	20,561	22,631	27,371	25,453	34,894	31,926	26,701 t
ぼんかん		434	655	597	580	303	20	96	85	124 t
たんかん		733	1,282	1,465	1,450	1,515	342	1,270	1,344	1,694 t
すもも		858	527	376	98	195	94	126	39	7 t
ユリ（球根）		40,296	20,804	15,400	7,451	4,669	3,882	2,814	2,303	2,051千球
ユリ（切花）		6,933	8,950	9,234	8,244	7,978	5,584	5,034	4,818	3,890千本
キク		25,395	51,028	50,632	51,515	40,867	31,698	25,428	23,579	23,761千本
グラジオラス		18,644	14,721	10,515	7,606	10,191	8,602	6,040	5,615	4,109千本
葉たばこ		172	255	351	176	219	111	131	104	87 t
子牛		8,033	11,606	11,310	13,812	15,197	13,800	14,581	14,392	14,996頭
肉豚		9,049	9,287	7,481	4,601	3,228	2,305	2,844	2,351	2,570頭
牛乳		66	186	89	0	0	0	0	0	0 t
鶏卵		821	1,093	946	934	954	819	860	749	767 t

6-8 主要作目の農業産出額の推移

資料：大島支庁農政普及課
単位：百万円

作 目 名		平成2年度	12年度	22年度	27年度	30年度	令和元年度	2年度
農 業 産 出 額	さとうきび	11,545	8,297	10,142	8,408	7,157	8,191	8,928
	小麦	67	18	13	6	8	6	6
	落花生	-	-	-	-	-	-	-
	野菜	94	84	45	25	19	17	11
	茶	8,289	6,466	7,709	7,873	6,346	6,838	9,326
	たばこ	-	-	55	18	14	14	18
	果樹	336	705	422	232	243	200	169
	その他	5,254	5,866	4,327	4,005	2,981	2,887	2,690
	耕種計	1,166	1,216	1,363	964	1,261	1,227	1,232
		208	118	324	140	95	175	85
養畜	26,959	22,769	24,400	21,654	18,125	19,553	22,465	
蚕産	-	-	-	-	-	-	-	-
合計	4,301	4,603	5,371	9,131	10,990	10,635	10,021	
合計	31,260	27,372	29,771	30,785	29,115	30,188	32,485	
割 合 (%)	さとうきび	36.9	30.3	34.1	27.3	24.6	27.1	27.5
	小麦	0.2	0.1	0.0	0.1	0.0	0.0	0.0
	落花生	-	-	-	-	-	-	-
	野菜	0.3	0.3	0.2	0.1	0.1	0.0	0.0
	茶	26.5	23.6	25.9	25.6	21.8	22.7	28.7
	たばこ	-	-	0.2	0.1	0.0	0.0	0.1
	果樹	1.1	2.6	1.4	0.8	0.8	0.7	0.5
	その他	16.8	21.4	14.5	13.0	10.2	9.6	8.3
	耕種計	3.7	4.4	4.6	3.1	4.3	4.1	3.8
		0.7	0.5	1.1	0.5	0.3	0.6	0.2
養畜	86.2	83.2	82.0	70.3	62.3	64.8	69.2	
蚕産	0.0	-	-	-	-	-	-	
合計	13.8	16.8	18.0	29.7	37.7	35.2	30.8	
合計	100.0	100.0	100.0	100.0	100.0	100.0	100.0	

注 四捨五入の関係で計は一致しない

6-9 花き・果樹の農業産出額の推移

資料：大島支庁農政普及課
単位：百万円

作 目 名		平成2年度	12年度	22年度	27年度	30年度	令和元年度	2年度
農 業 産 出 額	花き	5,253	5,866	4,327	4,005	2,981	2,887	2,690
	切花	3,660	5,073	4,194	3,868	2,876	2,797	2,603
	きく	1,167	2,018	1,516	1,377	1,032	923	1,073
	ゆり	814	1,047	866	575	439	500	426
	グラジオラス	1,292	710	599	578	377	385	267
	ソリダゴ・ソリダスター	-	1,073	1,118	1,136	860	815	677
	その他	387	225	95	201	169	173	160
	球根	1,342	550	126	133	97	80	68
	ゆり	1,107	482	121	132	97	80	68
	フリジア	-	67	5	2	-	-	-
その他	235	2	-	-	-	-	-	
鉢物	252	242	8	4	8	10	20	
観葉植物	252	242	5	1	X	6	2	
その他	-	-	3	2	7	4	18	
果樹	1,166	1,216	1,363	964	1,261	1,227	1,232	
たんかん	259	481	478	112	420	436	532	
ぼんかん	150	162	60	5	34	26	32	
すもも	237	121	50	44	53	22	6	
マンゴ	3	159	466	528	509	483	352	
パッションフルーツ	53	108	197	166	160	181	205	
その他	464	183	112	107	85	80	104	

注 四捨五入の関係で計は一致しない

6-10 令和2年度島別市町村別農業生産実績

資料：市町村報告

(ア) 島別市町村別農業生産実績

		群 島 計				奄 美 大 島 計			
部 門	作 目 名	面 積	単 収	生 産 量	農 業 産 額	面 積	単 収	生 産 量	農 業 産 額
		頭 数	(10aあたり)		(千円)	頭 数	(10aあたり)		(千円)
耕 種 部 門	水 稻	7ha	222kg	16 t	6,474	4ha	188kg	8 t	3,329
	甘 しょ	33ha	400kg	133 t	20,148	14ha	461kg	62 t	9,890
	落 花生	10ha	144kg	14 t	10,599	1ha	195kg	2 t	746
	小 麦								
	小 豆	160ha	13kg	21 t	64,612				
	葉 たばこ	0ha	100kg	0 t	367	0ha	100kg	0t	367
	茶	48ha	182kg	87 t	168,693				
	茶	17ha	146kg	25 t	17,570				
	さとうきび	8,396ha	5,346kg	396,823t	8,927,942	621ha	4,416kg	24,663 t	569,974
	夏 植	1,052ha	7,064kg	74,288t		89ha	6,656kg	5,945 t	
春 植	1,300ha	5,027kg	65,376t		87ha	4,407kg	3,812 t		
株 出	5,070ha	5,072kg	257,159t		383ha	3,895kg	14,905 t		
新 植 夏 植	973ha				62ha				
野 菜	野 菜	2,765ha	-	31,813 t	9,325,741	175ha	-	1,204 t	313,668
	さといも	129ha	830kg	1,074 t	377,276	8ha	435kg	33 t	12,642
	ばれいしょ	2,207ha	1,210kg	26,701 t	7,850,576	6ha	637kg	37 t	7,856
	さやいんげん	26ha	779kg	203 t	170,002	1ha	532kg	5 t	2,773
	かぼちや	74ha	839kg	620 t	171,949	26ha	601kg	159 t	39,507
	にがうり	14ha	1,368kg	187 t	69,229	9ha	744kg	66 t	20,835
	トマト	15ha	2,706kg	396 t	140,820	7ha	1,089kg	78 t	37,097
	その他	300ha	-	2,632 t	545,889	118ha	-	826 t	192,958
	花 き	172ha	-	-	2,690,351	4ha	-	-	20,369
	切 り 花	158ha	33,168本	52,285千本	2,602,508	3ha	10,261本	307千本	13,446
き く	55ha	43,273本	23,761千本	1,073,426	X	X	X	X	
ゆ り	19ha	20,845本	3,890千本	425,960	X	X	X	X	
グラジオラス	43ha	9,623本	4,109千本	266,573					
ソリダゴ・ソリダスター	33ha	57,055本	18,737千本	676,715					
その他	8ha	-	6,413千本	159,834	3ha	-	233千本	11,263	
球 根	球 根	13ha	15,729球	2,051千球	67,735				
	ゆ り	13ha	15,729球	2,051千球	67,735				
	フ リ ー ジ ア								
	その他								
鉢 物 類	鉢 物 類	1ha	6,487鉢	65千鉢	20,107	1ha	5,550鉢	39千鉢	6,923
	観 葉 植 物	0ha	500鉢	1千鉢	2,000	X	X	X	X
	その他	1ha	-	64千鉢	18,107	X	X	X	X
果 樹	果 樹	626ha	-	2,455 t	1,232,204	445ha	-	1,589 t	715,094
	た ん か ん	355ha	477kg	1,694 t	532,299	256ha	428kg	1,095 t	351,640
	ぼ ん か ん	28ha	444kg	124 t	32,172	25ha	496kg	122 t	31,472
	す も も	66ha	10kg	7 t	6,164	63ha	10kg	7 t	6,164
	マ ン ゴ ー	44ha	397kg	175 t	352,478	13ha	357kg	47 t	101,578
	パッションフルーツ	21ha	935kg	194 t	204,945	16ha	959kg	154 t	155,491
その他	114ha	-	261 t	104,146	70ha	-	164 t	68,749	
畜 産 部 門	小 計	12,234ha			22,464,701	1,200ha			1,633,437
	肉 用 牛	34,000頭			9,637,737	2,620頭			765,804
	子 畜			14,996頭	9,624,293			1,200頭	765,804
	枝 肉			70頭	13,444				
	馬								
	豚	1,780頭			155,878	X			58,628
	子 畜			1,753頭	53,016			213頭	6,816
	枝 肉			2,570頭	102,862			1,051頭	51,812
	山 羊	1,159頭			16,783	473頭			1,763
	子 畜			113頭	1,850			13頭	350
枝 肉			399頭	14,933			54頭	1,413	
採 卵 鶏	採 卵 鶏	60,000羽			199,190	60,000羽			199,190
	枝 肉			31,143羽	30,236			31,143羽	30,236
	鶏 卵			767,402kg	168,954			767,402kg	168,954
	ブロイラー	X			X	X		X	X
飼 料 作 物	2,992ha				262ha				
小 計	2,992ha			10,020,760	262ha			1,036,557	
総 計	15,226ha			32,485,461	1,462ha			2,669,994	

注1 合計の欄は、端数処理により必ずしも一致しない。
 2 X表示は経営体数3戸未満とする（X表示の数値が作目計を表示することで、明らかになる作目については、「その他」もX表示とする。）
 3 ()は単位が異なる数量であっても、便宜上計を表示したものである。

		奄 美 市				大 和 村			
	作 目 名	面 積 頭 数	単 収 (10a あたり)	生 産 量	農 業 産 出 額 (千円)	面 積 頭 数	単 収 (10a あたり)	生 産 量	農 業 産 出 額 (千円)
耕 種 部 門	水 稲	1ha	222kg	2t	608				
	甘 しょ	1ha	700kg	6t	1,190	5ha	600kg	30t	3,000
	落 花生	0ha	150kg	0t	146				
	小 麦								
	小 豆	1ha	100kg	0t	367				
	茶								
	さとうきび	563ha	4,454kg	22,583t	521,350				
	夏 植	82ha	6,756kg	5,540t					
	春 植	77ha	4,449kg	3,426t					
	株 出	348ha	3,913kg	13,617t					
	新 植 夏 植	56ha							
	野 菜	79ha	-	684t	189,463	11ha	-	58t	13,910
	さといも	1ha	650kg	9t	3,976	1ha	200kg	1t	300
	ばれいしょ	1ha	745kg	7t	1,556	1ha	600kg	3t	900
	さやいんげん	1ha	375kg	2t	1,253	0ha	667kg	2t	800
	かぼちや	14ha	565kg	80t	19,415	1ha	500kg	5t	100
	にがうり	4ha	875kg	36t	12,205	1ha	500kg	5t	1,500
	トマト	4ha	1,475kg	52t	28,132	0ha	500kg	1t	100
	その他	54ha	-	498t	122,926	7ha	-	41t	10,210
	花 き	3ha	-	-	15,887	X	-	-	X
	切り花	3ha	9,113本	233千本	11,264				
	きく								
	ゆり	X	X	X	X				
	グラジオラス								
	ソリダゴ・ソリダスター								
	その他	X	-	X	X				
	球 根								
ゆり									
フリーズア									
その他									
鉢 物 類	1ha	5,676鉢	32千鉢	4,623	X	X	X	X	
観 葉 植 物					X	X	X	X	
その他	1ha	5,676鉢	32千鉢	4,623					
果 樹	202ha	-	862t	367,814	63ha	-	48t	27,683	
たんかん	145ha	448kg	650t	205,158	20ha	200kg	40t	19,440	
ぼんかん	10ha	345kg	33t	6,432	1ha	222kg	2t	500	
すもも	16ha	8kg	1t	1,911	40ha	8kg	3t	3,193	
マンゴー	6ha	235kg	14t	32,188	0ha	500kg	2t	4,200	
パッションフルーツ	7ha	1,224kg	88t	92,651	0ha	200kg	1t	350	
その他	18ha	-	76t	29,474	1ha	-	0t	400	
小 計	793ha			1,096,825	78ha			46,593	
畜 産 部 門	肉 用 牛	1,310頭			375,802				
	子 畜			593頭	375,802				
	枝 肉								
	馬								
	豚	510頭			31,085				
	子 畜			592頭	31,085				
	枝 肉								
	山 羊	260頭			345	31頭			
	子 畜			23頭	345				
	枝 肉								
採 卵 部 門	採 卵 鶏	X			X	X			
	枝 肉			X	X				
	鶏 卵			X	X				
	ブローラー	X		X	X				
	飼 料 作 物	132ha							
小 計	132ha			536,658					
総 計	925ha			1,633,483	78ha			46,993	

注1 合計の欄は、端数処理により必ずしも一致しない。

2 X表示は経営体数3戸未満とする（X表示の数値が作目計を表示することで、明らかになる作目については、「その他」もX表示とする。）

3 ()は単位が異なる数量であっても、便宜上計を表示したものである。

		宇 検 村				瀬 戸 内 町			
作 目 名	面 積 頭 数	単 収 (10a あたり)	生 産 量	農 業 産 出 額 (千円)	面 積 頭 数	単 収 (10a あたり)	生 産 量	農 業 産 出 額 (千円)	
耕 種 部 門	水 稲				1ha	236kg	3 t	520	
	甘 しょ	4ha	250kg	9 t	600	4ha	425kg	17 t	5,100
	落 花生				1ha	200kg	2 t	600	
	小 麦								
	小 豆								
	葉 タバコ								
	茶								
	さとうきび	12ha	3,285kg	350t	9,626	15ha	4,019kg	555t	12,210
	夏 植	1ha	4,692kg	62t		2ha	4,774kg	95t	
	春 植	2ha	3,225kg	70t		2ha	4,310kg	100t	
	株 出	7ha	3,041kg	217t		10ha	3,789kg	360t	
	新 植 夏 植	1ha				1ha			
	野 菜	21ha	-	133t	39,225	43ha	-	211 t	53,824
	さといも	3ha	467kg	14 t	6,400	2ha	322kg	6 t	1,566
	ばれいしょ	2ha	433kg	7 t	1,600	3ha	714kg	20 t	3,800
	さやいんげん					0ha	900kg	1 t	720
	かぼちや	2ha	1,130kg	26 t	7,800	3ha	724kg	24 t	6,692
	にがうり	1ha	800kg	8 t	1,800	3ha	600kg	15 t	5,130
	トマト	1ha	1,600kg	8 t	3,000	3ha	567kg	17 t	5,865
	その他	12ha	-	70 t	18,725	29ha	-	128 t	30,051
	花 き	X	-	-	X	X	-	-	X
	切 り 花					X	X	X	X
	き くり					X	X	X	X
	ゆ くり								
	グラジオラス								
	ソリダゴ・ソリダスター								
	その他								
球 根									
ゆ り									
フ リ ー ジ ア									
その他									
鉢 物 類	X	X	X	X					
観 葉 植 物									
その他	X	X	X	X					
果 樹	31ha	-	65 t	52,680	101ha	-	483 t	214,606	
た ん かん	15ha	120kg	18 t	4,500	41ha	732kg	300 t	105,042	
ぼ ん かん	6ha	283kg	17 t	3,740	6ha	1,100kg	66 t	19,800	
す も も	2ha	133kg	2 t	640	4ha	10kg	0 t	420	
マ ン ゴ ー	3ha	607kg	17 t	35,700	1ha	500kg	5 t	13,490	
パ ッ シ ョ ン フ ル ー ツ	4ha	200kg	7t	4,700	4ha	1,216kg	52t	52,790	
その他	1ha	-	1t	3,400	45ha	-	60t	23,064	
小 計	68ha			102,431	166ha			289,042	
畜 産 部 門	肉 用 牛	X		X	670頭			194,667	
	子 畜 肉			X	X		324頭	194,667	
	枝 畜 肉								
	馬								
	馬 豚					X		X	
	子 畜 肉								
	枝 畜 肉						X	X	
	山 羊	13頭			270	140頭		228	
	子 畜 肉			9頭	270				
	枝 畜 肉						7頭	228	
採 卵 鶏	採 卵 鶏	X		X	X			X	
	枝 肉			X	X		X	X	
	鶏 卵			X	X				
	ブ ロ イ ラ ー								
	飼 料 作 物	6ha				69ha			
小 計	6ha			99,551	69ha			212,382	
総 計	74ha			201,982	235ha			501,424	

注1 合計の欄は、端数処理により必ずしも一致しない。

2 X表示は経営体数3戸未満とする（X表示の数値が作目計を表示することで、明らかになる作目については、「その他」もX表示とする。）

3 ()は単位が異なる数量であっても、便宜上計を表示したものである。

		龍 郷 町				喜 界 町			
作 目 名	面 積 頭 数	単 収 (10a あたり)	生 産 量	農 業 産 出 額 (千円)	面 積 頭 数	単 収 (10a あたり)	生 産 量	農 業 産 出 額 (千円)	
耕 種 部 門	水 稲	2ha	148kg	3 t	2,201				
	甘 しょ					15ha	80kg	12t	2,400
	落 花生								
	小 麦					150ha	12kg	18t	57,600
	小 豆								
	葉 タバコ								
	茶								
	さとうきび	31ha	4,351kg	1,175 t	26,788	1,674ha	4,692kg	64,749 t	1,458,453
	夏 植	4ha	6,200kg	248 t		293ha	6,377kg	18,681 t	
	春 植	5ha	4,320kg	216 t		162ha	3,957kg	6,403 t	
	株 出	18ha	3,950kg	711 t		925ha	4,286kg	39,665 t	
	新 植 夏 植	4ha				294ha			
	野 菜	22ha	-	118 t	17,246	72ha	-	938t	244,442
	さといも	1ha	367kg	3 t	400	0ha	1,000kg	3t	600
	ばれいしょ					0ha	767kg	2t	453
	さやいんげん								
	かぼちや	6ha	423kg	24 t	5,500	33ha	1,003kg	329t	97,351
	にがうり	0ha	800kg	2 t	200	X	X	X	X
	トマト					3ha	8,297kg	282t	100,043
	その他	15ha	-	89 t	11,146	X	-	X	X
	花 き					1ha	-	-	10,637
	切 り 花					1ha	25,600本	333千本	10,637
	き くり					1ha	25,600本	333千本	10,637
	ゆ くり								
	グラジオラス								
ソリダゴ・ソリダスター									
その他									
球 根									
ゆ り									
フ リ ー ジ ア									
その他									
鉢 物 類									
観 葉 植 物									
その他									
果 樹	48ha	-	132 t	52,311	29ha	-	50t	48,000	
たんかん	35ha	250kg	88 t	17,500	18ha	111kg	20t	6,700	
ぼんかん	2ha	191kg	4 t	1,000					
すもも	4ha	0kg	0 t	0					
マンゴー	3ha	300kg	9 t	16,000	5ha	400kg	20t	33,300	
パッションフルーツ	1ha	650kg	7 t	5,000	1ha	600kg	6t	4,000	
その他	3ha	-	24 t	12,811	5ha	-	3t	4,000	
小 計	103ha			98,546	1,941ha			1,821,532	
畜 産 部 門	肉 用 牛	X		X	2,570頭			819,161	
	子 畜			X			1,236頭	819,161	
	枝 畜 肉			X					
	馬								
	豚	250頭			12,336			X	
	子 畜			213頭	6,816				
	枝 畜 肉			92頭	5,520		X	X	
	山 羊	29頭			920	177頭		4,680	
	子 畜			4頭	80				
	枝 畜 肉			24頭	840		117頭	4,680	
	採 卵 鶏	X			X				
	枝 肉			X	X				
鶏 卵			X	X					
ブローラー	X		X	X					
飼 料 作 物	56ha				281ha				
小 計	56ha			187,966	281ha			824,401	
総 計	159ha			286,512	2,222ha			2,645,933	

注1 合計の欄は、端数処理により必ずしも一致しない。

2 X表示は経営体数3戸未満とする（X表示の数値が作目計を表示することで、明らかになる作目については、「その他」もX表示とする。）

3 ()は単位が異なる数量であっても、便宜上計を表示したものである。

		徳之島 計				徳之島 町			
	作 目 名	面 積	単 収	生 産 量	農 業 産 出 額	面 積	単 収	生 産 量	農 業 産 出 額
		頭 数	(10a あたり)		(千円)	頭 数	(10a あたり)		(千円)
耕 種 部 門	水 稲								
	甘 しょ	5ha	1,180kg	53t	6,478	3ha	1,484kg	37 t	3,710
	落 花生	5ha	144kg	8t	5,493	3ha	100kg	3 t	2,736
	小 麦								
	小 豆	10ha	30kg	3t	7,012				
	葉 たばこ								
	茶	17ha	146kg	25t	17,570	X	X	X	X
	さとうきび	3,685ha	5,401kg	184,008 t	4,048,831	1,189ha	5,110kg	56,261 t	1,237,742
	夏 植	267ha	6,804kg	18,681 t		90ha	6,830kg	6,147 t	
	春 植	775ha	5,204kg	40,330 t		258ha	4,978kg	12,843 t	
	株 出	2,365ha	5,307kg	125,512 t		753ha	4,950kg	37,271 t	
	新 植 夏 植	278ha				88ha			
	野 菜	1,112ha	-	14,336t	3,907,980	251ha	-	4,078 t	930,662
	さといも	10ha	860kg	84t	25,434	8ha	820kg	62 t	14,797
	ばれいしょ	1,006ha	1,305kg	13,129t	3,647,990	200ha	1,680kg	3,360 t	840,000
	さやいんげん	0ha	1,333kg	4t	1,200	0ha	1,333kg	4 t	1,200
	かぼちや	10ha	996kg	100t	28,991	2ha	480kg	10 t	2,600
	にがうり	2ha	1,164kg	21t	6,066	0ha	600kg	2 t	500
	トマト	3ha	1,048kg	26t	2,100	2ha	1,180kg	18 t	400
	その他	81ha	-	972t	196,199	39ha	-	622 t	71,165
	花 き	1ha	-	-	9,085	0ha	-	-	2,065
	切り花	1ha	16,479本	117千本	9,085	0ha	17,714本	62千本	2,065
	きり								
	ゆり								
	グラジオラス	X	X	X	X	X	X	X	X
	ソリダゴ・ソリダスター	X	X	X	X	X	X	X	X
	その他	1ha	-	58千本	7,294	X	X	X	X
球 根									
ゆり									
フリージア									
その他									
鉢 物 類									
観葉植物									
その他									
果 樹	130ha	-	738t	360,221	109ha	-	655 t	221,633	
たんかん	78ha	737kg	575t	172,700	70ha	796kg	555 t	163,900	
ぼんかん	3ha	74kg	3t	700	3ha	78kg	3 t	700	
すもも	1ha	13kg	0t	0	1ha	13kg	0 t	0	
マンゴー	11ha	451kg	48t	117,900	3ha	576kg	18 t	30,400	
パッションフルーツ	2ha	1,405kg	31t	44,255	1ha	1,400kg	7 t	8,355	
その他	35ha	-	81t	24,666	31ha	-	72 t	18,278	
小 計	4,964ha			8,362,670	1,556ha			2,401,368	
肉 用 牛	17,570頭			4,525,473	5,550頭			1,052,649	
子 畜			6,989頭	4,517,173			1,855頭	1,051,149	
枝 肉			49頭	8,300			15頭	1,500	
馬									
豚	710頭			96,690	X			X	
子 畜			1,540頭	46,200			X	X	
枝 肉			1,503頭	50,490			X	X	
山 羊	318頭			10,340	103頭			2,670	
子 畜			100頭	1,500					
枝 肉			228頭	8,840			89頭	2,670	
採 卵 鶏									
枝 肉									
鶏 卵									
ブローラー									
飼料作物	1,509ha				300ha				
小 計	1,509ha			4,632,503	300ha			1,137,009	
総 計	6,473ha			12,995,173	1,856ha			3,538,377	

注1 合計の欄は、端数処理により必ずしも一致しない。

2 X表示は経営体数3戸未満とする（X表示の数値が作目計を表示することで、明らかになる作目については、「その他」もX表示とする。）

3 ()は単位が異なる数量であっても、便宜上計を表示したものである。

		天 城 町				伊 仙 町			
作 目 名	面 積 頭 数	単 収 (10a あたり)	生 産 量	農 業 産 出 額 (千円)	面 積 頭 数	単 収 (10a あたり)	生 産 量	農 業 産 出 額 (千円)	
耕 種 部 門	水 稲								
	甘 しょ				2ha	800kg	16 t	2,768	
	落 花生	1ha	289kg	1 t	520	2ha	175kg	4 t	2,237
	小 麦								
	小 豆	2ha	10kg	0 t	440	8ha	35kg	3 t	6,572
	葉 たばこ								
	茶	16ha	88kg	14t	14,300	X	X	X	X
	さとうきび	1,215ha	5,912kg	67,393 t	1,475,926	1,281ha	5,176kg	60,354 t	1,335,163
	夏 植	62ha	7,119kg	4,414 t		115ha	6,613kg	7,605 t	
	春 植	260ha	5,662kg	14,721 t		257ha	4,967kg	12,766 t	
	株 出	818ha	5,900kg	48,258 t		794ha	5,036kg	39,983 t	
	新 植 夏 植	75ha				115ha			
	野 菜	237ha	-	2,412 t	774,203	624ha	-	7,876 t	2,203,115
	さといも	1ha	1,733kg	21 t	10,500	1ha	120kg	1 t	137
	ばれいしょ	226ha	1,004kg	2,269 t	707,990	580ha	1,293kg	7,500 t	2,100,000
	さやいんげん								
	かぼちや	1ha	1,000kg	10 t	2,891	7ha	1,143kg	80 t	23,500
	にがうり	1ha	2,123kg	16 t	4,666	1ha	500kg	4 t	900
	トマト					1ha	850kg	9 t	1,700
	その他	8ha	-	96 t	47,691	34ha	-	282 t	76,878
花 き	0ha	-	-	7,020					
切 り 花	0ha	15,278本	55千本	7,020					
きく									
ゆり									
グラジオラス									
ソリダゴ・ソリダスター									
その他	0ha	15,278本	55千本	7,020					
球 根									
ゆり									
フリージア									
その他									
鉢 物 類									
観 葉 植 物									
その他									
果 樹	17ha	-	72 t	121,160	4ha	-	10 t	17,428	
たんかん	7ha	286kg	20 t	8,000	1ha	23kg	0 t	800	
ぼんかん					X	X	X	X	
すもも									
マンゴー	6ha	455kg	25 t	75,000	2ha	250kg	5 t	12,500	
パッションフルーツ	2ha	1,427kg	21 t	32,100	0ha	1,250kg	3 t	3,800	
その他	2ha	-	6 t	6,060	X	-	X	X	
小 計	1,488ha			2,393,569	1,921ha			3,567,734	
畜 産 部 門	肉 用 牛	5,980頭			1,820,109	6,040頭			1,652,715
	子 畜			2,758頭			2,376頭	1,645,915	
	枝 肉				1,820,109		34頭	6,800	
	馬								
	豚	X			X	110頭		13,500	
	子 畜								
	枝 肉			X	X		270頭	13,500	
	山 羊	200頭			6,500	15頭		1,170	
	子 畜			100頭	1,500				
	枝 肉			100頭	5,000		39頭	1,170	
採 卵 鶏									
枝 肉									
鶏 卵									
ブローラー									
飼 料 作 物	731ha				478ha				
小 計	731ha			1,828,109	478ha			1,667,385	
総 計	2,219ha			4,221,678	2,399ha			5,235,119	

注1 合計の欄は、端数処理により必ずしも一致しない。

2 X表示は経営体数3戸未満とする（X表示の数値が作目計を表示することで、明らかになる作目については、「その他」もX表示とする。）

3 ()は単位が異なる数量であっても、便宜上計を表示したものである。

		沖 永 良 部 島 計				和 泊 町			
	作 目 名	面 積	単 収	生 産 量	農 業 産 出 額	面 積	単 収	生 産 量	農 業 産 出 額
		頭 数	(10a あたり)		(千円)	頭 数	(10a あたり)		(千円)
耕 種 部 門	水 稲								
	甘 しょ	0ha	1,575kg	6 t	1,380	0ha	1,800kg	4 t	1,080
	落 花生	4ha	128kg	5 t	4,360	X	X	X	X
	小 麦								
	小 豆								
	葉 たばこ	48ha	182kg	87 t	168,693				
	茶								
	さとうきび	1,993ha	5,793kg	97,483 t	2,247,975	846ha	5,697kg	42,858 t	988,279
	夏 植	364ha	7,736kg	28,185 t		171ha	7,647kg	13,042 t	
	春 植	217ha	5,251kg	11,371 t		96ha	5,183kg	4,957 t	
	株 出	1,102ha	5,257kg	57,928 t		486ha	5,113kg	24,859 t	
	新 植 夏 植	310ha				93ha			
	野 菜	1,346ha	-	14,766 t	4,541,206	702ha	-	7,320 t	2,187,932
	さといも	82ha	848kg	693 t	192,600	72ha	860kg	619 t	159,000
	ばれいしょ	1,195ha	1,133kg	13,532 t	4,193,977	600ha	1,012kg	6,497 t	1,975,088
	さやいんげん	5ha	847kg	42 t	29,029	2ha	979kg	17 t	12,529
	かぼちや	5ha	696kg	32 t	6,100	1ha	808kg	11 t	1,200
	にがうり	1ha	1,975kg	24 t	9,128	1ha	2,000kg	10 t	2,100
	トマト	2ha	638kg	10 t	1,580	1ha	400kg	3 t	380
	その他	56ha	-	433 t	108,792	25ha	-	163 t	37,635
	花 き	162ha	-	-	2,554,627	124ha	-	-	2,040,483
	切 り 花	148ha	33,387本	49,449千本	2,473,707	117ha	35,313本	41,246千本	2,004,812
	き く	53ha	44,009本	23,325千本	1,059,266	52ha	44,233本	23,090千本	1,055,737
	ゆ り	18ha	20,997本	3,855千本	419,807	11ha	21,139本	2,283千本	240,521
	グラジオラス	42ha	9,684本	4,106千本	266,370	25ha	9,864本	2,466千本	167,811
	ソリダゴ・ソリダスター	30ha	56,716本	16,958千本	620,217	25ha	49,935本	12,284千本	445,925
その他	5ha	-	1,205千本	108,047	4ha	-	1,123千本	94,818	
球 根	13ha	15,729球	2,051千球	67,735	8ha	14,280球	1,091千球	35,671	
ゆ り	13ha	15,729球	2,051千球	67,735	8ha	14,280球	1,091千球	35,671	
フ リ ー ジ ア									
その他									
鉢 物 類	X	X	X	X					
観 葉 植 物									
その他	X	-	X	X					
果 樹	19ha	-	59 t	84,860	8ha	-	30 t	44,571	
た ん か ん	3ha	135kg	4 t	1,259	2ha	228kg	3 t	1,071	
ぼ ん か ん									
す も									
マ ン ゴ ー	13ha	359kg	46 t	81,000	7ha	399kg	26 t	43,500	
パッションフルーツ	2ha	220kg	3 t	1,199					
その他	1ha	-	6 t	1,402					
小 計	3,570ha			9,603,100	1,682ha			5,262,705	
畜 産 部 門	肉 用 牛	5,610頭			1,798,673	3,940頭			1,270,534
	子 畜			2,792頭	1,798,673			1,993頭	1,270,534
	枝 肉								
	馬								
	豚								
	子 畜								
	枝 肉								
	山 羊	113頭				80頭			
	子 畜								
	枝 肉								
採 卵 部 門	採 卵 鶏								
	枝 肉								
	鶏 卵								
	ブ ロ イ ラ ー								
飼 料 作 物	537ha				404ha				
小 計	537ha			1,798,673	404ha			1,270,534	
総 計	4,107ha			11,401,773	2,086ha			6,533,239	

注1 合計の欄は、端数処理により必ずしも一致しない。

2 X表示は経営体数3戸未満とする（X表示の数値が作目計を表示することで、明らかになる作目については、「その他」もX表示とする。）

3 () は単位が異なる数量であっても、便宜上計を表示したものである。

		知 名 町				与 論 町			
	作 目 名	面 積	単 収	生 産 量	農 業 産 出 額	面 積	単 収	生 産 量	農 業 産 出 額
		頭 数	(10a あたり)		(千円)	頭 数	(10a あたり)		(千円)
耕 種 部 門	水 稲					3ha	200kg	9 t	3,145
	甘 しょ	0ha	850kg	2 t	300				
	落 花生	3ha	154kg	4 t	4,000				
	小 麦								
	小 豆								
	葉 たばこ	48ha	184kg	87 t	168,693				
	茶								
	さとうきび	1,147ha	5,871kg	54,625 t	1,259,696	423ha	6,577kg	25,921 t	602,708
	夏 植	194ha	7,816kg	15,143 t		38ha	8,695kg	3,311 t	
	春 植	121ha	5,305kg	6,414 t		61ha	5,708kg	3,460 t	
	株 出	616ha	5,370kg	33,068 t		295ha	6,482kg	19,150 t	
	新 植 夏 植	217ha				29ha			
	野 菜	643ha	-	7,466 t	2,353,274	60ha	-	540 t	318,445
	さといも	10ha	763kg	74 t	33,600	30ha	870kg	261 t	146,000
	ばれいしょ	595ha	1,183kg	7,035 t	2,218,889	X	X	X	X
	さやいんげん	3ha	907kg	25 t	16,500	20ha	765kg	153 t	137,000
	かぼちや	3ha	652kg	22 t	4,900				
	にがうり	1ha	1,957kg	14 t	7,028	2ha	4,500kg	72t	32,000
	トマト	1ha	875kg	7 t	1,200				
	その他	30ha	-	289 t	71,157	X	-	X	X
	花 き	37ha	-	-	514,144	5ha	-	-	95,633
	切 り 花	31ha	26,199本	8,203千本	468,895	5ha	45,916本	2,080千本	95,633
	き く	X	X	X	X	X	X	X	X
	ゆ り	8ha	20,794本	1,572千本	179,286	X	X	X	X
	グラジオラス	17ha	9,425本	1,640千本	98,559	X	X	X	X
	ソリダゴ・ソリダスター	5ha	88,189本	4,674千本	174,292	3ha	61,720本	1,722千本	54,860
	その他	0ha	-	82千本	13,229	2ha	-	292千本	33,242
球 根	5ha	17,778球	960千球	32,064					
ゆ り	5ha	17,778球	960千球	32,064					
フ リ ー ジ ア									
その他									
鉢 物 類	X	X	X	X					
観 葉 植 物									
その他	X	-	X	X					
果 樹	11ha	-	29 t	40,289	4ha	-	15 t	24,030	
た ん かん	1ha	36kg	1 t	188					
ぼ ん かん									
す も									
マ ン ゴ ー	6ha	318kg	20 t	37,500	3ha	564kg	14t	18,700	
パッションフルーツ	2ha	220kg	3 t	1,199	X	X	X	X	
その他	2ha	-	5 t	1,402	X	-	X	X	
小 計	1,889ha			4,340,395	494ha			1,043,961	
肉 用 牛	1,670頭			528,139	5,670頭			1,728,626	
子 畜			799頭	528,139			2,779頭	1,723,482	
枝 肉							21頭	5,144	
馬									
豚									
子 畜									
枝 肉									
山 羊	33頭				78頭				
子 畜									
枝 肉									
採 卵 鶏									
枝 肉									
鶏 卵									
ブ ロ イ ラ ー									
飼 料 作 物	133ha				403ha				
小 計	133ha			528,139	403ha			1,728,626	
総 計	2,022ha			4,868,534	897ha			2,772,587	

注1 合計の欄は、端数処理により必ずしも一致しない。

2 X表示は経営体数3戸未満とする（X表示の数値が作目計を表示することで、明らかになる作目については、「その他」もX表示とする。）

3 () は単位が異なる数量であっても、便宜上計を表示したものである。

(イ) 市町村別主要作目の構成 (令和2年度)

(単位:百万円)

市町村名	第1位		第2位		第3位		第4位		第5位	
	作目	農業産出額	作目	農業産出額	作目	農業産出額	作目	農業産出額	作目	農業産出額
奄美市	さとうきび	521	肉用牛	376	果樹	368	野菜	189	採卵鶏	X
大和村	果樹	28	野菜	14	甘しょ	3	花き	X	-	-
宇検村	採卵鶏	X	果樹	53	野菜	39	肉用牛	X	さとうきび	10
瀬戸内町	果樹	215	肉用牛	195	野菜	54	豚	X	さとうきび	12
龍郷町	肉用牛	X	果樹	52	さとうきび	27	野菜	17	豚	12
喜界町	さとうきび	1,458	肉用牛	819	野菜	244	ごま	58	果樹	48
徳之島町	さとうきび	1,238	肉用牛	1,053	野菜	931	果樹	222	豚	X
天城町	肉用牛	1,820	さとうきび	1,476	野菜	774	果樹	121	茶	14
伊仙町	野菜	2,203	肉用牛	1,653	さとうきび	1,335	果樹	17	豚	14
和泊町	野菜	2,188	花き	2,040	肉用牛	1,271	さとうきび	988	果樹	45
知名町	野菜	2,353	さとうきび	1,260	肉用牛	528	花き	514	葉たばこ	169
与論町	肉用牛	1,729	さとうきび	603	野菜	318	花き	96	果樹	24
群島計	肉用牛	9,638	野菜	9,326	さとうきび	8,928	花き	2,690	果樹	1,232

注 経営体数3戸未満はX表示とする。

(ウ) 主要作目別市町村農業産出額順位 (令和2年度)

(単位:千円)

	第1位		第2位		第3位		第4位		第5位	
	市町村	農業産出額	市町村	農業産出額	市町村	農業産出額	市町村	農業産出額	市町村	農業産出額
甘しょ	瀬戸内町	5,100	徳之島町	3,710	大和村	3,000	伊仙町	2,768	喜界町	2,400
さとうきび	喜界町	1,458,453	天城町	1,475,926	伊仙町	1,335,163	知名町	1,259,696	徳之島町	1,237,742
野菜	知名町	2,353,274	伊仙町	2,203,115	和泊町	2,187,932	徳之島町	930,662	天城町	774,203
花き	和泊町	2,040,483	知名町	514,144	与論町	95,633	奄美市	15,887	喜界町	10,637
果樹	奄美市	367,814	徳之島町	221,633	瀬戸内町	214,606	天城町	121,160	宇検村	52,680
肉用牛	天城町	1,820,109	与論町	1,728,626	伊仙町	1,652,715	和泊町	1,270,534	徳之島町	1,052,649
豚	徳之島町	X	奄美市	31,085	瀬戸内町	X	伊仙町	13,500	龍郷町	12,336

注 経営体数3戸未満はX表示とする。

6-11 市町村別家畜飼養状況

資料：大島支庁農政普及課
単位：戸，頭，%

	肉 用 牛									豚				
	飼 養				め す				飼 養				子取り用	
	戸 数	頭 数	割 合	前年比	頭 数	割 合	前年比	戸 数	頭 数	割 合	前年比	めす頭数		
昭和 40 現在	8,658	11,641	100.0	—	—	—	—	11,450	26,017	100.0	—	—		
50 現在	5,059	14,473	100.0	—	7,861	—	—	1,057	14,964	100.0	—	1,764		
60. 2. 1 現在	3,747	15,622	100.0	93.8	9,261	—	92.9	326	14,387	100.0	84.1	1,601		
平成 7. 2. 1 現在	3,103	24,415	100.0	101.6	15,406	100.0	98.9	80	5,863	100.0	92.3	594		
17. 2. 1 現在	2,232	28,130	100.0	103.8	17,546	100.0	102.7	29	2,599	100.0	112.4	337		
27. 2. 1 現在	1,674	28,127	100.0	98.2	18,302	100.0	98.5	25	2,044	100.0	91.0	236		
29. 2. 1 現在	1,628	29,252	100.0	101.7	19,061	100.0	102.6	21	1,987	100.0	95.5	208		
30. 2. 1 現在	1,596	29,833	100.0	102.0	19,400	100.0	101.8	21	1,803	100.0	90.7	214		
31. 2. 1 現在	1,556	30,800	100.0	103.4	19,900	100.0	102.6	18	1,870	100.0	103.9	220		
令和 2. 2. 1 現在	1,542	31,400	100.0	101.9	20,500	100.0	103.0	18	2,190	100.0	117.1	220		
3. 2. 1 現在	1,553	34,000	100.0	108.3	22,200	100.0	108.3	16	1,780	100.0	81.3	210		
(奄 美 大 島)	72	2,620	7.70	101.7	1,710	7.70	106.7	11	X	X	X	X		
奄 美 市	28	1,310	3.85	104.0	840	3.78	102.4	5	510	28.7	79.7	60		
大 和 村	0	0	0.0	—	0	0.0	—	0	0	0.0	—	0		
宇 検 村	1	X	X	X	X	X	X	0	0	0.0	—	0		
瀬 戸 内 町	22	670	1.97	97.1	440	1.98	102.3	2	X	X	X	X		
龍 郷 町	21	X	X	X	X	X	X	4	250	14.0	125.0	20		
(喜 界 島)(町)	56	2,570	7.55	104.9	1,750	7.88	108.7	0	0	0.0	—	0.0		
(徳 之 島)	949	17,570	51.61	118.2	11,310	50.95	118.3	5	X	X	X	X		
徳 之 島 町	203	5,550	16.30	140.5	3,440	15.50	127.9	1	X	X	X	X		
天 城 町	336	5,980	17.57	111.8	3,910	17.61	114.0	1	X	X	X	X		
伊 仙 町	410	6,040	17.74	108.4	3,960	17.84	115.1	3	110	6.2	157.1	10		
(沖 永 良 部 島)	208	5,610	16.48	102.7	3,810	17.16	107.0	0	0	0.0	—	0		
和 泊 町	153	3,940	11.57	101.8	2,700	12.16	106.3	0	0	0.0	—	0		
知 名 町	55	1,670	4.91	105.0	1,110	5.00	108.8	0	0	0.0	—	0		
(与 論 島)(町)	268	5,670	16.66	104.6	3,610	16.26	103.4	0	0	0.0	—	0		

注 経営体数3戸未満はX表示とする(3戸未満が1町の場合は2町をXとする)。このため、計が一致しないことがある。

6-12 市場別子牛せり市成績

期日：令和2年度
(単位：頭, kg, 円)

市場	月	めす				去勢				合計			
		出場 頭数	平均 価格	平均 体重	1kg当 価格	出場 頭数	平均 価格	平均 体重	1kg当 価格	出場 頭数	平均 価格	平均 体重	1kg当 価格
瀬戸内	5月	40	473,250	261	1,813	38	610,474	274	2,227	78	540,103	267	2,020
	7月	37	542,486	262	2,071	38	615,895	284	2,167	75	579,680	273	2,121
	9月	35	551,743	267	2,069	36	614,083	279	2,204	71	583,352	273	2,139
	11月	26	554,231	263	2,107	29	705,448	281	2,511	55	633,964	272	2,327
	1月	12	577,583	254	2,273	24	727,917	281	2,592	36	677,806	272	2,492
	3月	26	634,962	254	2,495	30	721,533	262	2,752	56	681,339	259	2,635
	計	176	628,141	265	2,368	195	744,353	281	2,651	371	685,011	273	2,510
笠利	5月	83	495,289	280	1,770	85	594,812	303	1,962	168	545,643	292	1,871
	7月	99	566,909	255	2,226	64	635,875	300	2,120	163	593,988	272	2,180
	9月	66	551,621	277	1,995	87	639,230	296	2,159	153	601,438	288	2,091
	11月	75	603,853	269	2,247	88	708,341	286	2,474	163	660,264	278	2,373
	1月	64	649,656	271	2,394	75	736,613	280	2,633	139	696,576	276	2,525
	3月	65	642,415	267	2,410	91	737,835	283	2,608	156	698,077	276	2,528
	計	452	638,190	275	2,318	490	728,695	293	2,487	942	683,043	284	2,405
喜界	5月	110	420,382	255	1,646	105	542,400	276	1,962	215	479,972	266	1,807
	7月	108	541,806	258	2,097	99	606,788	270	2,250	207	572,884	264	2,172
	9月	106	496,557	259	1,916	113	600,000	281	2,135	219	549,932	270	2,034
	11月	109	574,440	258	2,229	94	661,074	262	2,525	203	614,557	260	2,367
	1月	101	584,426	248	2,356	112	719,304	267	2,690	213	655,347	258	2,538
	3月	106	594,906	240	2,481	103	705,437	262	2,690	209	649,378	251	2,589
	計	640	517,409	252	2,053	626	705,626	268	2,630	1,266	612,279	260	2,353
徳之島	4月	372	519,067	252	2,057	288	636,372	282	2,259	660	570,255	265	2,151
	5月	308	471,825	259	1,825	332	558,988	283	1,976	640	517,041	271	1,907
	6月	305	506,302	254	1,994	333	617,592	280	2,208	638	564,389	267	2,111
	7月	332	537,886	256	2,105	349	645,756	284	2,276	681	593,167	270	2,197
	8月	260	540,850	253	2,136	337	635,742	279	2,283	597	594,415	267	2,222
	9月	326	528,985	255	2,073	326	625,837	276	2,267	652	577,411	266	2,174
	10月	322	527,037	232	2,277	299	647,381	280	2,310	621	584,981	255	2,294
	11月	356	543,483	253	2,150	293	702,389	280	2,508	649	615,223	265	2,321
	12月	396	591,543	248	2,381	354	755,023	268	2,819	750	668,705	258	2,596
	1月	330	596,333	254	2,348	347	732,965	275	2,664	677	666,365	265	2,516
	2月	319	604,273	251	2,409	309	743,259	271	2,742	628	672,659	261	2,579
	3月	318	604,629	253	2,394	317	738,640	273	2,704	635	671,529	263	2,555
	計	3,944	599,232	257	2,332	3,884	731,587	279	2,620	7,828	666,743	268	2,485
沖永良部	5月	259	444,602	252	1,762	248	551,827	269	2,050	507	497,051	261	1,907
	7月	204	513,652	208	2,465	239	630,029	275	2,291	443	576,438	244	2,359
	9月	234	478,013	251	1,904	246	623,512	267	2,338	480	552,581	259	2,133
	11月	246	510,402	250	2,041	221	672,412	265	2,537	467	587,071	257	2,283
	1月	200	548,260	249	2,202	252	754,873	265	2,851	452	663,451	258	2,574
	3月	230	562,922	248	2,271	213	748,380	258	2,906	443	652,093	253	2,582
	計	1,373	589,056	252	2,336	1,419	746,520	268	2,784	2,792	669,539	260	2,572
与論	5月	251	477,020	259	1,843	229	534,865	274	1,953	480	504,617	266	1,897
	7月	210	521,043	264	1,974	203	623,877	279	2,238	413	571,588	271	2,107
	9月	203	533,049	265	2,013	236	614,623	291	2,109	439	576,902	279	2,067
	11月	221	625,068	283	2,210	244	742,545	319	2,326	465	686,712	302	2,274
	1月	243	654,646	262	2,494	235	728,600	262	2,782	478	691,004	262	2,635
	3月	237	635,207	248	2,562	267	718,258	265	2,707	504	679,204	257	2,641
	計	1,365	629,886	257	2,446	1,414	731,280	275	2,656	2,779	682,071	267	2,558

注1 合計には雄牛を含む。
 2 価格には消費税を含まない。
 3 徳之島市場と天城市場は平成23年6月から統合。以降は毎月開催。

期日：令和2年度
(単位：頭, kg, 円)

市場		めす				去勢				合計			
		出場 頭数	平均 価格	平均 体重	1kg当 価格	出場 頭数	平均 価格	平均 体重	1kg当 価格	出場 頭数	平均 価格	平均 体重	1kg当 価格
大 島 地 区	4月	372	519,067	252	2,057	288	636,372	282	2,259	660	570,255	265	2,151
	5月	1,051	462,880	259	1,790	1,037	555,092	278	1,995	2,088	508,677	268	1,896
	6月	305	506,302	254	1,994	333	617,592	280	2,208	638	564,389	267	2,111
	7月	990	532,821	248	2,148	992	631,820	280	2,254	1,982	582,370	264	2,204
	8月	260	540,850	253	2,136	337	635,742	279	2,283	597	594,415	267	2,222
	9月	970	516,357	259	1,997	1,044	620,669	280	2,220	2,014	570,429	269	2,117
	10月	322	527,037	232	2,277	299	647,381	280	2,310	621	584,981	255	2,294
	11月	1,033	560,980	261	2,153	969	702,288	285	2,462	2,002	629,375	273	2,310
	12月	396	591,543	248	2,381	354	755,023	268	2,819	750	668,705	258	2,596
	1月	950	603,218	256	2,360	1,045	735,948	269	2,733	1,995	672,743	263	2,560
	2月	319	604,273	251	2,409	309	743,259	271	2,742	628	672,659	261	2,579
	3月	982	604,495	250	2,419	1,021	731,418	267	2,736	2,003	669,192	259	2,586
		計	7,950	546,650	254	2,156	8,028	665,225	277	2,406	15,978	606,227	265
県 全 体	4月	3,451	540,291	—	—	3,489	632,313	—	—	6,945	586,848	—	—
	5月	4,058	510,092	—	—	4,122	598,926	—	—	8,180	542,443	—	—
	6月	3,272	549,717	—	—	3,396	624,846	—	—	6,670	587,983	—	—
	7月	3,386	546,866	—	—	3,910	636,401	—	—	7,747	592,103	—	—
	8月	3,146	543,304	—	—	3,338	624,019	—	—	6,484	584,857	—	—
	9月	3,706	532,828	—	—	3,816	627,191	—	—	7,527	580,919	—	—
	10月	3,514	570,299	—	—	3,547	651,655	—	—	7,066	611,309	—	—
	11月	3,568	607,365	—	—	3,512	714,730	—	—	7,081	660,662	—	—
	12月	3,923	623,433	—	—	3,944	740,692	—	—	7,869	682,284	—	—
	1月	3,617	615,887	—	—	3,899	743,277	—	—	7,518	682,015	—	—
	2月	3,423	608,064	—	—	3,289	733,887	—	—	6,716	669,806	—	—
	3月	3,575	630,909	—	—	3,527	757,263	—	—	7,103	693,691	—	—
		計	43,089	573,648	—	—	43,789	673,400	—	—	86,906	624,002	—

- 注1 合計には雄牛を含む。
 2 価格には消費税を含まない。
 3 徳之島市場と天城市場は平成23年6月から統合。以降は毎月開催。

令和2年度月別子牛価格の推移

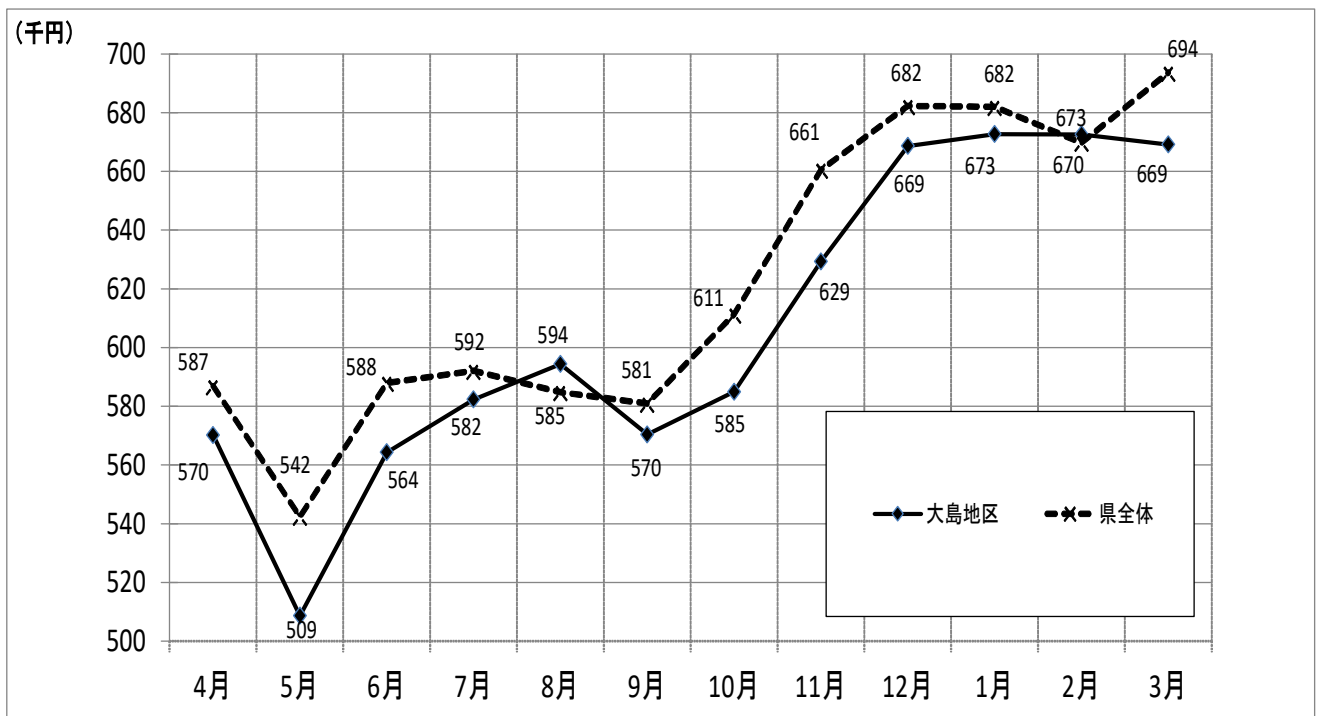

3 担い手の育成

令和2年度の奄美群島における認定農業者数は、1,106戸であった。

営農類型別では、令和2年度は、総計1,106戸のうち複合経営が504戸（約46%）と多く、単一・準単一経営の品目別では、肉用牛（227戸）、さとうきび（208戸）が多い。

6-13 認定農業者数の年次別推移

単位：戸

	H17年度	H22年度	H27年度	H28年度	H29年度	H30年度	R元年度	R2年度
奄美市	95	103	83	80	79	76	70	78
大和村	6	10	7	7	4	5	5	5
宇検村	7	12	12	12	12	13	13	13
瀬戸内町	19	24	23	25	27	27	31	30
龍郷町	9	20	15	17	16	15	14	15
喜界町	98	145	151	147	148	138	136	142
徳之島町	76	117	101	95	94	91	92	91
天城町	52	132	115	122	129	130	135	133
伊仙町	100	113	110	82	80	85	87	86
和泊町	288	316	264	248	243	245	237	219
知名町	252	283	238	219	209	219	201	175
与論町	94	115	101	104	103	105	104	109
県広域認定 (管内市町村に係る認定)	-	-	-	-	-	-	-	10
合計	1,096	1,390	1,220	1,158	1,144	1,149	1,125	1,106

注1 奄美市のH17年度数値は、旧名瀬市、旧住用村及び旧笠利町の数値を合計した。

2 県広域認定とは、複数の市町村において農業経営を営む、又は営もうとする個人経営及び法人経営が、農業経営改善計画の認定を希望する場合に県が認定を行うこと（令和2年6月分より開始）

6-14 認定農業者数の営農類型別(令和2年度)

単位：戸

	単一・準単一経営のうち経営品目1位										複合	総計
	稲作	さとうきび	施設野菜	露地野菜	花き花木	果樹類	葉たばこ	肉用牛	その他	小計		
奄美市	0	26	0	3	1	16	0	11	2	59	19	78
大和村	0	0	0	0	0	3	0	0	0	3	2	5
宇検村	0	0	0	0	0	2	0	1	1	4	9	13
瀬戸内町	0	0	0	0	1	10	0	8	0	19	11	30
龍郷町	1	0	1	0	0	3	0	9	0	14	1	15
喜界町	0	73	5	1	2	3	0	26	0	110	32	142
徳之島町	0	14	0	8	0	2	0	10	0	34	57	91
天城町	0	15	0	5	0	0	0	41	0	61	72	133
伊仙町	0	8	0	2	0	0	0	17	0	27	59	86
和泊町	0	30	0	17	38	2	0	41	2	130	89	219
知名町	0	32	0	10	4	2	0	10	1	59	116	175
与論町	0	9	8	0	5	4	0	52	0	78	31	109
県広域認定	0	1	0	1	1	0	0	1	0	4	6	10
合計	1	208	14	47	52	47	0	227	6	602	504	1,106

注1 単一経営：農産物販売金額のうち主位部門の販売金額が8割以上の経営体

2 準単一経営：農産物販売金額のうち主位部門の販売金額が6割以上8割未満の経営体

基幹的農業従事者とは、農業就業人口（自営農業に主として従事した15歳以上の世帯員）のうちふだん仕事として主に自営農業に従事している者をいうが、2020年世界農林業センサス(令和2年度)によると奄美群島に5,827人となっており、前回の2015年農林業センサス(平成27年度)の7,036人に比べ82.8%となっている。

市町村ごとに見ると、大和村及び宇検村では増えているが、徳之島町、天城町及び伊仙町などで減少率が大い。

6-15 基幹的農業従事者数

資料：「2020年世界農林業センサス」「2015年農業センサス」
単位：人

市町村名	H27年度	R2年度	対比(R2/H27, %)
奄美市	556	435	78.2
大和村	69	76	110.1
宇検村	48	60	125.0
瀬戸内町	94	90	95.7
龍郷町	151	129	85.4
喜界町	744	602	80.9
徳之島町	708	489	69.1
天城町	1,015	746	73.5
伊仙町	1,007	746	74.1
和泊町	998	888	89.0
知名町	846	797	94.2
与論町	800	769	96.1
計	7,036	5,827	82.8

6-16 新規就農者数

資料：大島支庁農政普及課
単位：人

市町村名	H27年度	H28年度	H29年度	H30年度	令和元年度	令和2年度
奄美市	6	7	5	2	5	1
大和村	0	0	2	0	0	1
宇検村	0	0	0	0	0	0
瀬戸内町	2	2	4	6	4	2
龍郷町	0	0	1	2	0	0
喜界町	2	4	3	0	6	6
徳之島町	5	6	8	5	3	4
天城町	4	4	4	3	7	4
伊仙町	4	2	8	2	3	4
和泊町	2	4	3	2	4	1
知名町	7	4	6	6	7	4
与論町	0	1	1	4	2	2
計	32	34	45	32	41	29

4 農作物被害

(1) 奄美群島に発生している特殊病害虫

農業開発総合センター 大島 支 場

ア 一般概況

奄美群島には、日本本土では見られない農作物に大きな被害をもたらす病害虫が生息し、農業振興上の大きな障害となっている。これらの病害虫はもともと奄美群島にいたものではなく、奄美群島以南から侵入してきたものである。国はさらなるまん延を防止するため、これらの病害虫を「特殊病害虫」として取扱い、植物防疫法に基づきこれら病害虫及び寄生する植物を本土など未発生地へ持ち出すことを禁止している。また、国と県はその根絶あるいは被害軽減をめざして防除対策を強力に推し進めている。

イ 特殊病害虫

(ア) ウリミバエ(奄美群島から根絶された害虫)

熱帯・亜熱帯に分布し、ウリ類やナス、トマトなどの野菜類、パパイヤなどの果実類に寄生する大害虫である。奄美には昭和48年に侵入し、翌年には群島全域に拡大し農業振興上大きな障害となっていた。県は昭和55年からウリミバエ防除対策室を設置し、不妊虫放飼法（コバルト60の放射線を照射して不妊化した雄成虫を野外に放飼し、子孫を絶やす）による根絶事業を進めた結果、平成元年11月に奄美群島全域から本種の根絶を達成し、寄主植物の移出規制は解除された。

(イ) ミカンコミバエ

熱帯・亜熱帯に分布し、カンキツ類をはじめとする果実類やトマトなどの野菜類に寄生する大害虫である。奄美には昭和4年に侵入し、カンキツ類などの果実に大被害をもたらし、また、これらの寄主植物は奄美群島から移出できなかった。県は昭和43年から、誘引剤メチルオイゲノールを使用した雄除去法による根絶事業を実施し、12年の歳月を費やして、昭和55年に奄美群島全域からの本種の根絶に成功し、寄主植物の移出規制は解除された。

平成27年、奄美大島ならびに徳之島において、トラップへの誘殺や寄生果が確認された。奄美大島においては、平成27年12月13日から寄主果実の除去や雄除去法を主体とした緊急防除が実施され、平成28年7月14日再度根絶を達成した。

また、緊急防除実施期間中は、奄美大島及び加計呂麻島、請島、与路島が移動制限区域に設定され、奄美市笠利の一部を除く一区域が寄主植物の島外への移動を禁止する「特定移動制限区域」となったが、根絶により現在は解除されている。

平成29年以降は群島内において飛来が毎年確認されており、侵入リスクが高まっている。しかし、飛来が確認された場合は関係機関が連携し、初動防除を徹底している。

(ウ) アリモドキゾウムシ

熱帯・亜熱帯に広く分布しているサツマイモの大害虫である。大正4年に与論島で初めて発見され、昭和15年には奄美群島全域に分布が拡大し、現在は群島のほぼ全域に生息している。

本種はアリ（蟻）に似た体長6～7mmの小さな虫で、サツマイモの表皮に小さな穴をあけて卵を産みつける。ふ化した幼虫はそのままイモの中に食い入ってトンネル状に食い荒らす。被害イモは強い苦味と独特の悪臭があるので、食用はもちろん家畜の飼料にもならない。サツマイモのほか、ノアサガオ、グンバイヒルガオやハマヒルガオなどヒルガオ科の植物に寄生することが知られている。

国は植物防疫法によってアリモドキゾウムシ及び後に述べるイモゾウムシ、サツマイモノメイガが寄生するサツマイモ、ヨウサイ、アサガオ、グンバイヒルガオなどの生茎葉、生塊根などの未発生地への移動を禁止しているため、サツマイモは奄美群島から自由に移出できない。このため県は国の助成を受けて、昭和63年から「アリモドキゾウムシ根絶技術確立事業」を実施し、その成果を基に、平成6年から不妊虫放飼法による「根絶実証事業」を、さらに平成13年から「根絶事業」を喜界島においてスタートさせ、本虫の根絶に向けて事業を推進している。

(エ) イモゾウムシ

南アフリカ、ハワイ、南洋諸島、沖縄などに分布する。奄美群島では、昭和41年に沖永良部島で、昭和42年に与論島で発見され、現在は群島のほぼ全域に生息している。本種もアリモドキゾウムシと同様にサツマイモの害虫である。成虫は体長4mm内外、色は灰黒色で前翅の端に白色の横帯があり、アリモドキゾウムシと容易に区別ができるが、幼虫は肉眼では区別しにくい。被害の様相、寄生する植物はアリモドキゾウムシとほとんど同じである。

(オ) サツマイモノメイガ

サツマイモの害虫で、台湾、沖縄のほか、熱帯・亜熱帯に広く分布している。奄美群島では、昭和36年に奄美大島で、昭和40年に与論島で、さらに昭和41年には群島全域で発見され、現在は群島のほぼ全域に生息している。

本種は体長13～15mm、翅を広げると28～40mmで、サツマイモの葉裏に卵を産みつける。ふ化した幼虫は直ちに葉柄や茎に入って食い荒らし、30mm位の大きさになる。被害を受けた茎は異常に肥大してもろくなり、折れ易くなる。また、イモをトンネル状に食い荒らすこともある。

(カ) アフリカマイマイ

原産地は南アフリカといわれ、食用のカタツムリとしてシンガポールから台湾、沖縄を経て昭和12年頃徳之島へ、昭和18年に奄美大島へ、さらに昭和22年に与論島へ持ち込まれた。現在、喜界島を除く群島全域に生息している。オオマイマイ科に属する大型カタツムリで、体高10cm、重さ100gにもなる。4月上旬頃から雨の日、特に夜間にはい廻り、サツマイモ、野菜、パパイヤなど多くの植物を好んで食する。野菜の苗床などは一晩で全滅させられることもある。また、人間に脳障害を起こす「広東住血線虫」の中間宿主としても知られている。

(キ) カンキツグリーンング病

本病はカンキツ類の重要な病害であり、中国の南部、台湾からインドまでの東南アジア、アフリカに分布する。最近では、北米や中南米での発生が報告され世界的に問題となっている。我が国では平成6年に沖縄本島で発生が確認され、その後の調査で沖縄県内の広範囲な地域で発生が認められた。奄美群島では、平成14年4月に与論島で初めて発生が認められ、平成18年3月までに奄美大島以外の全ての島で確認されている。このため、国は植物防疫法により、平成9年8月から沖縄県全域から、平成18年5月から沖縄県に加えて徳之島、沖永良部島及び与論島からのカンキツ類の苗木や穂木の移動を禁止している。県は国の助成により、平成14年9月から「カンキツグリーンング病緊急対策事業」を実施し、群島全域の発生調査や感染樹の伐採処分等のまん延防止対策を進めている。また、平成19年4月から喜界島で「奄美群島カンキツグリーンング病緊急防除事業」により根絶に向けたモデル防除を実施した結果、平成24年3月に喜界島における本病菌の根絶を達成し、現在は残りの発生地域における緊急防除を実施中である。

本病は発病すると葉の黄化がみられ、樹全体が衰弱してひどい場合は枯死する。防除はきわめて困難で、発生樹は伐採するしかない。病原体は特殊な細菌で、ミカンキジラミによって媒介され、また接木によっても伝染する。

ミカンキジラミの成虫は体長が3～4mmで、腹部を持ち上げた独特の静止姿勢をとる。ミカン科の植物でしか増殖することができず、なかでもゲッキツが好適な寄主である。一度保毒すると、死亡するまで病原体を媒介する。

ミカンキジラミは、奄美地域全域に生息しており、発生地から本病が持ち出されると急速な伝染・拡大が予想されるため、発生地からカンキツ類の苗木類を持ち出さないことはもとより、ミカンキジラミの増殖に好適な植物主であるゲッキツについても同様な対応が必要である。

ウ その他の害虫

アシヒダナメクジ

東アフリカ、中国南部及びインド、スリランカなどに分布している。奄美群島では、昭和44年に徳之島、昭和48年10月に瀬戸内町諸鈍、龍郷町戸口及び龍郷、昭和52年10月に沖永良部島、昭和53年11月に奄美市大熊及び笠利町川内で発生が認められた。現在では、群島の全島に生息している。体長7～10cm、体幅1.5～2cmもある黒いピロード状のグロテスクなナメクジで、普通のナメクジと異なり夜間だけ行動して農作物を食い荒らす。このナメクジもアフリカマイマイと同様に「広東住血線虫」の中間宿主である。

このナメクジは昼間は石の下、ブロック塀の穴、草木の根元などに潜んでいる。鉢植物などを未発生地へ移動するときには、十分注意する必要がある。

特殊病害虫



(ア) ウリミバエ



(オ) サツマイモノメイガ



(イ) ミカンコミバエ



(カ) アフリカマイマイ



(ウ) アリモドキゾウムシ



(キ) ミカンキジラミ
(カンキツグリーンング病媒介虫)



(エ) イモゾウムシ



(ク) アシヒダナメクジ

(2) 鳥獣

6-17 鳥獣による農作物被害

資料：大島支庁農政普及課

ア 鳥獣別被害額

単位：千円

年度 鳥獣	平成29年度	平成30年度	令和元年度	令和2年度	令和3年度(割合)
イノシシ	20,911	20,492	66,283	48,477	20,647 (58%)
ウサギ	766	1,748	5,094	4,553	5,217 (15%)
シカ	914	0	686	139	160 (0%)
カラス	3,018	4,466	4,960	5,252	5,976 (17%)
ヒヨドリ	418	573	16,612	10,603	1,168 (3%)
キジ	2,620	1,964	1,831	808	661 (2%)
その他	1,339	1,163	2,340	2,038	1,486 (4%)
計	29,986	30,406	97,807	71,869	35,316(100%)

イ 作物別被害額

単位：千円

年度 品目	平成29年度	平成30年度	令和元年度	令和2年度	令和3年度(割合)
工芸作物	13,319	12,103	42,360	27,746	9,449 (27%)
果樹	7,592	10,130	39,772	24,760	19,874 (56%)
野菜	3,649	3,153	10,962	11,901	3,059 (9%)
いも類	3,452	3,076	2,683	5,888	1,690 (5%)
飼料作物	1,967	1,933	1,902	1,240	1,071 (3%)
豆類	9	10	60	95	94 (0%)
その他	0	0	69	240	80 (0%)
計	29,986	30,406	97,807	71,869	35,316(100%)

5 奄美糖業の沿革

日本に初めて砂糖（黒砂糖）をもたらしたのは、今から1200年以上前の奈良時代に唐僧・鑑真であるとされている。

さとうきび栽培と砂糖製法の伝来については、従来、慶長10（1605）年、大和村の直川智（スナオカワチ）が中国福建省に漂着し、その地でさとうきびの栽培と製糖法を習得、さとうきびの苗を持ち帰って栽培し、慶長15（1610）年初めて黒糖を製造したという慶長説が唱えられてきた。これに対して、元禄元又は2（1688又は1689）年、宇検村の嘉和知（カワチ）が琉球へ派遣されて2年にわたってさとうきびの栽培から製糖の技術を習得し、帰島してから製糖に成功、これ以降次第に普及していった、という資料を基に総合的に研究された元禄説も唱えられている。

当時の社会情勢や資料を基に研究されていることなどから、現在では、元禄説は慶長説に対して有力になってきている。

なお、他の島へのさとうきび産業としての伝来は、喜界島は奄美大島とほぼ同時に、徳之島は1705年ごろ、沖永良部島は1820年ごろ、与論島は1850年ごろと云われている。

伝来以降、島津藩政や領主の糖業政策により黒糖の生産が奨励され、奄美を代表する一大産業に発展した。

明治から大正時代には、さとうきび生産農家を中心とした産糖業組合によって生産振興が進められるとともに、国庫補助による糖業試験機関の整備や苗ほ等の設置により糖業の改善が図られた。また、昭和4年には、大茎種のP O J 2725が奨励品種に決定され、細茎種の読谷山（ヨミタンサン）に代わり普及したことから生産量は倍加したが、その後、太平洋戦争のため食糧増産対策が強く推進されたことや戦災による製糖施設の被害により、さとうきびの作付面積や産糖量は急速に減少した。しかし、昭和28年12月本土への復帰後は、奄美群島復興（振興）特別措置法により、さとうきび苗ほ設置、病害虫防除、糖業技術員の設置など国庫補助事業による生産力の増強が図られた。

近代的な製糖については、昭和29年に大島糖業が設立され、徳之島に新式黒糖工場の平土野工場と犬田布工場（処理能力各50 t/日）を建設し、昭和30年1月から操業を開始した。その後、沖永良部島の帝国物産知名工場（30 t/日）、奄美興発和泊工場（100 t/日）など各島で新式製糖工場が操業を開始した。それまでは、3～6 t/日程度の処理を行う家内工業的な黒糖生産であり、新式黒糖工場の進出によりさとうきび生産の振興と製造能力の拡大が図られた。

さらに、昭和34年2月「国内甘味資源自給力強化総合対策」が打ち出され、関税や砂糖消費税の改正に伴い、各島で新式黒糖工場からの転換や新式大型分みつ糖工場（150～750 t/日）の建設が行われた。さとうきびの生産及び流通は、従来の小型黒糖工場中心から大型製糖工場への原料出荷に移行し、農工分離が確立するとともに、昭和36年に含糖率、耐風性、株出萌芽性等に優れたN C o 310が奨励品種に決定し、急速に普及したこと等から株出栽培の拡大など営農の改善が図られた。

しかし、各島に大型分みつ糖工場が建設される一方、適正操業率の維持が困難となり、経営問題が表面化する事態となったことから、昭和37年から製糖企業の経営合理化を図るため一島一社体制への合併が推進されるとともに、昭和38年から原料さとうきびの農協一元集荷方式に移行した。さらに、昭和38年の粗糖輸入自由化に対応して、昭和39年に「甘味資源特別措置法」、昭和40年に「砂糖の価格安定等に関する法律（糖安法）」が施行され、生産力の増強、製糖企業の経営健全化、農家所得の確保・安定が図られた。このような中で、奄美群島のさとうきび生産は昭和40年代前半まではかつてない速度と規模をもって発展したが、その後は全般的に停滞ないし減少傾向となり、原料の不足により製糖企業の経営は深刻化し、製糖工場が操業を休止する状況になった。このため、昭和49年に（社）鹿児島県糖業振興協会が設立され、過剰設備の処分を行うとともに、奄美群島振興開発基金による設備資金借替資金の融資が行われ、製糖企業の経営は軌道に乗り始めた。

近年、ほ場整備、優良品種の普及、機械化一貫体系の確立、規模拡大の推進など関係機関が一体となったさとうきびの生産性の向上、製糖工場の安定的な操業を図るための対策を実施し、昭和56年には収穫面積9,835ha、平成元年には生産量704,020 tを記録した。しかしながら、平成3年産以降さとうきび生産は減少傾向にある。また、平成6年産からは、従来の重量取引から甘しや糖度による品質取引に移行した。

このようなことから、県段階にさとうきび品質取引対策基金を設置し、品質向上対策や円滑な取引の推進等を実施するとともに、平成10年度に各島毎に策定した「さとうきび生産改善計画」に基づき、地域の実情に即した対策を、関係機関・団体が一体となって実施し、さとうきび及び糖業の再活性化に努めた。更に平成13年度から「新たな甘味資源作物政策大綱（平成11年9月）」に基づいた施策を実施するとともに、平成17年度には、「さとうきび増産プロジェクト基本方針（平成17年12月）」が策定され、平成18年度に各島においても「増産に向けた取組目標及び取組計画（増産計画）」を作成、平成27年度には、同計画を令和7年産を目標年とする計画に改定し、さとうきびの増産に努めている。

6-18 令和2 / 3 年期さとうきび生産及び産糖量実績

区分 市町村名	さとうきび生産実績			分 み つ 糖			
	収穫面積 ha	10 a 当量 kg	生産量 t	会社名	原料量 t	歩留 %	産糖量 t
奄美市	507	4,454	22,583	富国製糖(株)	21,568	12.40	2,674
大和村	-	-	-		-	-	-
宇検村	11	3,285	350		121	12.40	15
瀬戸内町	14	4,019	555		-	-	-
龍郷町	27	4,351	1,175	富国製糖(株)	1,115	12.40	138
奄美大島計	558	4,416	24,663		22,804	12.40	2,827
喜界町(島)	1,380	4,692	64,749	生和糖業(株)	64,000	12.10	7,743
徳之島町	1,101	5,110	56,261	南西糖業(株)	56,111	12.53	7,031
天城町	1,140	5,912	67,393	南西糖業(株)	66,493	12.64	8,407
伊仙町	1,166	5,176	60,354	南西糖業(株)	59,354	12.76	7,573
徳之島計	3,407	5,401	184,008		181,958	12.65	23,011
和泊町	752	5,697	42,858	南栄糖業(株)	42,833	12.38	5,304
知名町	930	5,871	54,625	南栄糖業(株)	54,625	12.38	6,764
沖永良部島計	1,683	5,793	97,483		97,458	12.38	12,069
与論町(島)	394	6,577	25,921	与論島製糖(株)	25,921	12.05	3,124
大島地区計	7,423	5,346	396,823		392,141	12.44	48,774

注 四捨五入の結果、合計は必ずしも一致しない。

資料：市町村報告

含 み つ 糖				産 糖 量		
小 型 工 場				分みつ糖 t	含みつ糖 t	合 計 t
工 場 数	処 理 量 t	歩 留 %	産 糖 量 t			
4	1,015	14.34	146	2,674	146	2,819
-	-	-	-	-	-	-
1	228	10.72	24	15	24	40
7	555	12.13	67	-	67	67
2	60	12.73	8	138	8	146
14	1,858	13.18	245	2,827	245	3,072
17	749	10.00	75	7,743	75	7,818
2	150	10.00	15	7,031	15	7,046
5	900	12.00	108	8,407	108	8,515
3	1,000	10.00	100	7,573	100	7,673
10	2,050	10.88	223	23,011	223	23,234
1	25	10.00	3	5,304	3	5,307
-	-	-	-	6,764	-	6,764
1	25	10.00	3	12,069	3	12,071
-	-	-	-	3,124	-	3,124
42	4,682	11.65	545	48,774	545	49,319

6-19 製糖工場稼働状況

資料：市町村報告
期日：令和2年度

分 み つ 糖 工 場					含みつ糖工場数	
会社名	工場名	能力 t/日	所在地	集荷範囲	市町村	工場数
富国製糖(株)	奄美工場	460	奄美市笠利町里	奄美大島	奄美市	4
					宇検村	1
					瀬戸内町	7
					龍郷町	2
生和糖業(株)	喜界工場	900	喜界町池治	喜界島	喜界町	17
南西糖業(株)	徳和瀬工場	1,100	徳之島町徳和瀬	徳之島東部	徳之島町	2
	伊仙工場	1,200	伊仙町伊仙	徳之島西部	天城町 伊仙町	5 3
南栄糖業(株)	和泊工場	900	和泊町皆川	沖永良部島	和泊町	1
与論島製糖(株)	与論工場	430	与論町茶花	与論島	与論町	-
合 計		4,990			合 計	42

6-20 年別さとうきび生産及び産糖量実績

資料：市町村報告

区分 年期	さとうきび 収穫農家 戸数	さとうきび生産実績			産糖量		
		収穫面積 ha	10a当収量 kg	生産量 t	分みつ糖 t	含みつ糖 t	計 t
S 40	23,143	9,756	6,180	602,902	68,446	6,870	75,316
S 50	12,443	8,435	6,507	548,843	64,919	2,035	66,954
S 60	11,284	9,589	7,325	702,428	88,363	603	88,966
H 7	8,835	7,197	6,341	456,347	56,598	546	57,144
H 12	8,007	6,994	5,630	393,742	49,248	492	49,740
H 17	7,522	6,400	5,390	344,929	42,522	992	43,514
H 22	6,850	7,716	5,827	449,626	55,138	646	55,784
H 27	6,073	7,658	4,951	379,117	46,023	584	46,607
H 30	5,632	7,249	4,658	337,669	38,740	600	39,341
R 元	5,353	7,043	5,221	367,691	45,513	618	46,131
R 2	5,442	7,423	5,346	396,823	48,774	545	49,319

6-21 年別さとうきび価格の推移

単位：円/t

区分 年期	最低生産者価格		農家手取価格		農家手取価格 の対前年差
	B X 16～18度以下	B X 18度以上		うち 対策費等	
S 40	5,200	5,850	5,850		100
	B X 16～19度以下	B X 19度以上			
S 50	11,040	12,340	16,100	3,760	1,260
S 60	19,130	20,880	21,470	590	0
H 7	20,190		20,410	220	0
H 12	20,370		20,450	80	20
H 17	20,130		20,470	340	0
	原料代	経営安定対策交付金	農家手取価格 (Brix 13.7度)		
H 22	5,972	16,320	22,292		906
H 28	5,813	16,420	22,233		487
H 29	5,333	16,420	21,753		▲480
H 30	4,952	16,630	21,582		▲171
R 元	4,874	16,730	21,604		22
R 2	5,139	16,860	21,999		395

- 注1 BX (ブリックス) とは、さとうきびの搾汁液に占める固形物の比率で、糖度の品質を示す基準のひとつである。
 2 H6/7年別から甘しや糖度による品質取引となり、数値は基準糖度帯 (13.1～14.3度) の価格である。
 3 H16年度以降の対策費については、品質・生産性向上等を進める場合に交付。
 4 H19年度から、農家収入が取引価格 (原料代) と政策支援価格 (経営安定対策) からなる制度に見直しがなされた。

6 組 合 一 覧

6-22 農業協同組合

組合名	事務所所在地	電話番号	組 合 長	設 立 登 記 年 月 日	軀本 部 数	役 員		職 員	組 合 員		
						理 事	監 事		正	准	計
あまみ	龍郷町浦111-1(本所) 〒894-0104	0997 62-3789	窪田 博州	平18. 4. 3	7	18	8	694	9,231	8,562	17,793
沖永良 部花き 専門	和泊町和泊185-1 〒891-9112	0997 92-2226	三島 生康	平21. 3. 6	—	12	3	9	140	0	140

注 職員数は常備職員を含む。

6-23 農業共済組合

組合等名	事務所所在地	電話番号	組 合 長	組合設立 年 月 日	役 員		職 員	組 合 員
					理 事	監 事		
大島農業 共済事務 組 合	奄美市笠利町中金久 162-2 〒894-0512	0997 63-2442	朝 山 毅 (一部事務 組合管理者)	平11. 4. 1	11 (議員)	2 (監査委員)	11	388
南大島農業 共済組合	伊仙町大字阿三1379-1 〒891-8321	0997 86-2389	永 井 弘	平10.10. 1	6	3	30	3,246
計	2 組 合				17	5	41	3,634

- 注 1 組合員数は、任意共済のみの加入は除く。
 2 畑作物・果樹・農作物共済は2年産、家畜・園芸施設共済は2年度実績。
 3 四捨五入の関係で計は必ずしも一致しない。

資料：各農協総会資料
 期日：令和4年4月1日（あまみ）
 令和4年6月30日（沖永良部花き専門）

貸付金		貯金		長期共済保有高		購入品取扱高		販売品取扱高		払込済出資金	
金額	前年比	金額	前年比	金額	前年比	金額	前年比	金額	前年比	金額	前年比
千円	%	千円	%	千円	%	千円	%	千円	%	千円	%
11,497,059	97.7	84,850,394	104.4	264,702,280	98.9	16,230,452	108.1	17,889,009	113.4	2,736,651	100.2
—	—	—	—	—	—	318,528	103.0	1,183,049	100.1	65,830	95.4

資料：農業共済事業の概要（令和2年度版）（令和4年3月：農業経済課）
 期日：令和3年3月31日

畑作物（さとうきび）				果樹（すもも）				家畜		
引受面積	被害面積	農家掛金	支払共済金	引受面積	被害面積	農家掛金	支払共済金	引受頭数	事故件数	支払共済金
a	a	千円	千円	a	a	千円	千円	頭	件	千円
25,425	2,711	5,751	1,967	790	790	581	3,466	14,076	5,395	74,276
260,441	22,223	76,304	25,129	—	—	—	—	74,391	30,146	494,702
285,866	24,935	82,055	27,096	790	790	581	3,466	88,467	35,541	568,978

農作物（水稻）				園芸施設			
引受面積	被害面積	農家掛金	支払共済金	引受棟数	被害棟数	農家掛金	支払共済金
a	a	千円	千円	棟	棟	千円	千円
144	7	7	7	426	38	2,550	2,508
170	0	1	0	466	17	4,034	1,947
314	7	8	7	892	55	6,584	4,455

7 地産地消の推進

6-24 直売所の設置状況

資料：大島支庁農政普及課
 期日：令和3年12月末時点

市町村名	名 称	取 扱 品 目	所 在 地
奄美市	奄美市農林産物直売所 「ゆていもれ」	野菜, 果実, 林産物, 貝類, 加工品	奄美市名瀬浜里町167番地
	道の駅「奄美大島住用」 「黒潮の森マングローブパーク」	物産品, 土産品	奄美市住用町石原478番地
	奄美市住用観光交流施設 「三太郎の里」	農産物, 農産物加工品など	奄美市住用町摺勝大字555-13
	奄美市ひと・もの交流プラザ 味の郷 「かさり」	農産物, 農産物加工品, 工芸品	奄美市笠利町節田1717-5
	やにまんてん市場	田いも加工品, 魚みそなど	奄美市笠利町大字屋仁328-1
大和村	大和まほろば館	農産物, 農産物加工品	大和村大棚49
宇検村	うけん市場	農産物, 農産加工品	宇検村湯湾干拓2926-4
瀬戸内町	阿木名ふれあい市	農産物, 農産加工品	瀬戸内町阿木名塩田169-4
	ゆりどころ	農産物	瀬戸内町嘉鉄477-1
	加計呂麻島のいっちゃんむん市場	農林水産物, 農産加工品	瀬戸内町瀬相742-39
	久根津直売所「ほーらしゃ市場」	農産物	瀬戸内町久根津404番地 6
	阿鉄直売所「なあきやんみせ」	農水産物, 農産加工品, 工芸品	瀬戸内町阿鉄698
龍郷町	島育ち産業館	農産物加工品, 農産物など	龍郷町浦1066-3
	あいかな	農産加工品, 農産物	龍郷町龍郷177-4
	こっこ家	鶏卵, 鶏肉, スイーツ	龍郷町中勝2878-1
喜界町	喜界町農産物加工センター	農産加工品	喜界町湾1298
	花だより	農産物	喜界町赤連1177-1
徳之島町	新風菜（みいかぜ）	農産物, 農産加工品	徳之島町諸田2061
	徳之島町総合加工センター 美農里館	農産物, 農産加工品等	徳之島町徳和瀬615-1
天城町	かあさんの店みどりや	農産加工品, お弁当	天城町岡前1511-1
	空の駅「あさまふれあい市」	農産物, 農産加工品	天城町浅間803-1
	みきょうぬくし特産品ショップ	農産物, 農産加工品	天城町西阿木名沼田1353-47
伊仙町	直売所 ” 百菜 ”	農産物, 農産加工品, 工芸品など	伊仙町伊仙2311
	直売所「みちばた」	惣菜, 加工品	伊仙町西犬田布1541
	てづくり「直売所」	農産物, 加工品, 惣菜	伊仙町糸木名735-3

市町村名	名 称	取 扱 品 目	所 在 地
和泊町	ゆうゆう市	農産物, 農産加工品	和泊町大城123
	玉城花野果市 (たまじろはなやかいち)	農産物, 農産加工品	和泊町玉城1069-2
	ゆらり市	農産物, 農産加工品	和泊町上手々知名1022-2
	まごころ製糖	純黒糖, 加工品	和泊町後蘭611-1
知名町	やぐにゃ市	農産物, 苗, 惣菜	知名町田皆2635-10
与論町	まごころ市場	野菜, 加工品	与論町茶花312-1
	みのり市	野菜, 加工品	与論町茶花64
	シャロン農園	果実, 加工品	与論町茶花1994-1

注 水産物直売所については第9章「9-11 水産物直売所の設置状況」を参照

