地域とともにある
金峰学園CS

2026年9月



COMMUNITY SCHOOL

目次

CONTENTS



01. 学校運営協議会紹介
02. 金峰学園CSの取り組み
03. 金峰学園支援事例
04. 金峰学園フェスタ【探究学習発表】
05. 金峰学園フェスタ【地域に学ぶ】
06. まとめ



COMMUNITY SCHOOL

COMMUNITY SCHOOL

COMMUNITY SCHOOL

学校運営協議会紹介

MINAMISATSUMA KINPO GAKUEN

COMMUNITY SCHOOL

01

01. 学校運営協議会紹介



学校運営協議会は、地域の代表が学校運営に関わっています

金峰学園学校運営協議会は、金峰学園開校と共に改めて設置され、４年目になります。
１０名の委員とCS担当教諭３名・管理職３名で、毎回和やかに熟議が行われています。

R6年度からは、LINEグループも作り、会議以外での連絡や案内、支援の要望など連絡を取りやすくしています。



COMMUNITY SCHOOL

COMMUNITY SCHOOL

01. 金峰学園学校運営協議会紹介

学校運営協議会目標

ふるさとに学び　故郷を愛し　よく学び
積極的に活動する児童生徒を育成しましょう

学校運営協議会キャッチフレーズ（R7～R8）

「地域と学校の笑顔」～We love Kinpo!～



COMMUNITY SCHOOL

COMMUNITY SCHOOL

01. 金峰学園学校運営協議会紹介

学校運営協議会支援グループ

COMMUNITY SCHOOL

健康安全支援

児童・生徒が学校や地域において安心・安全に過ごせるように支援する。

教育活動支援

地域と連携した、特色ある教育活動の充実を図るために支援する。

健全育成支援

地域とのつながりを通して、地域に貢献できる人材を育てるため、地域の教育向上を支援する。



金峰学園CSは、三つの支援に分かれてサポートを行っています。

COMMUNITY SCHOOL

COMMUNITY SCHOOL

金峰学園CSの取り組み

MINAMISATSUMA KINPO GAKUEN

COMMUNITY SCHOOL

02

02. 金峰学園CSの取り組み

地域との意見交換会実施

コミュニティ・スクールは、地域の方の理解が必要です。
定期的に【民生委員・児童委員・主任児童委員、各地区公民館長・主事】
との意見交換を行い、学校と地域が情報を共有しています。
地域行事への促進や、不登校の児童生徒の現状なども共有されています。









COMMUNITY SCHOOL

COMMUNITY SCHOOL

02. 金峰学園CSの取り組み

教職員研修会実施

コミュニティ・スクールは、**教職員の理解**も必要です。
コミュニティ・スクール、学校運営協議会や支援事例などについて、R6年度から教職員向けに研修を実施しています。







研修を行ったことで、教育支援やその他の要望など、いろいろな場面で運営協議会を頼っていただく事が増えました。

COMMUNITY SCHOOL

COMMUNITY SCHOOL

02. 金峰学園CSの取り組み

CSだより（広報活動）



「ＣＳだより」を通じて、地域や保護者に【コミュニティ・スクール、学校運営協議会】を理解していただくことで、今後の協力体制を築くための環境作りを目指しています。
学校運営協議会の紹介や熟議の様子、地域の方に支援していただいた様子や内容を掲載しています。
★毎号、広報担当によって作成されています。

COMMUNITY SCHOOL

02. 金峰学園CSの取り組み

CSだより（広報活動）



http://www
.minamisatsuma.ed.j...



金峰学園オリジナルキャラクター
ブロックン

COMMUNITY SCHOOL

COMMUNITY SCHOOL

02. 金峰学園CSの取り組み

生徒会と語る会実施

【学校運営協議会と生徒会の語る会】をR7年度に初めて行いました。
子ども達に学校運営協議会を知ってもらう事、学校生活で感じている事など今後の学校運営に必要な意見を聞く目的で実施をしました。







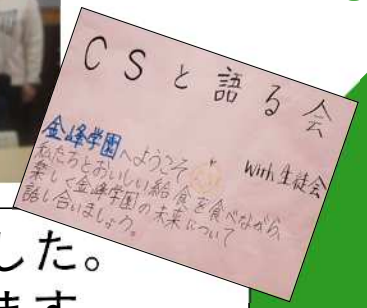

学校生活の話や、地域に対する思いなど貴重な意見を聞くことができました。
今後も、子ども達の意見を学校運営に活かすため定期的な実施を目指します。

COMMUNITY SCHOOL

COMMUNITY SCHOOL

金峰学園支援事例

MINAMISATSUMA KINPO GAKUEN

COMMUNITY SCHOOL

03

03. 金峰学園支援事例











問題
課題

相談

地域
依頼

計画

支援
実施

COMMUNITY SCHOOL

COMMUNITY SCHOOL

03. 金峰学園支援事例

令和７年度　ＣＳ教育支援補助　依頼

学年部 複数学年部	時期：〇月〇日 (〇月初旬・中旬・下旬)	教科	支援してほしい内容
５年部	５月２０日（火） ５月２１日（水）	金峰学	田車おしの道具準備・説明・補助 田車押し予備日
４～６年部	５～７月初旬 朝・昼休み・放課後	授業外	自転車大会に向けて練習 技能走行ライン引き　安全走行道路作成 安全走行言葉や動作確認　練習励まし・見守り
５年部	６月上旬～中旬 ①6/６（金）３・４校時	家庭科	玉止め・玉結び・手縫い（なみぬい）指導の補助
１～６年	６月～７月（希望のあった学年・時間）	体育	水泳学習の見守り・補助（ホイッスル持参）
６年部	６/６（金）５・６校時	体育	水泳学習の見守り・補助（ホイッスル持参）
全学年	６／１４(土)１～３校時	金峰学	金峰学園フェスタⅠ「地域から学ぶ・地域と触れ合う」各ブースの講師など
５年部	７月１６日（水） ７月１７日（木）	金峰学	稲刈りの補助（四隅を鎌で刈りとる） （ちょうどよい時期に機械で稲刈り）

地域によるサポートの流れ

ＣＳ担当教諭から、各学年担任に教育支援についてヒアリングを行い、その内容をLINEなどで委員へ情報共有

↓

内容をもとに、委員の方で地域人材を確保し時間等を打ち合わせ、当日支援を実施

内容によっては日程の調整ができず、全てが実施できているわけではありませんが、地域の方のご理解もあり安定した運用ができています。

COMMUNITY SCHOOL

03. 金峰学園支援事例

教育支援：家庭科ミシン・手縫い（５年～９年生）

















地域や保護者の支援で、各グループに入り個別対応していただき作業がはかどりました。
年々支援してくださる人数も増えています（最大8名）。



COMMUNITY SCHOOL

COMMUNITY SCHOOL

03. 金峰学園支援事例

教育支援：金峰学　がね作り（６年）







自分たちで植えたサツマイモを調理。揚げ物が心配な中、地域の方々にサポートしていただき、最後は皆で美味しくいただきました。

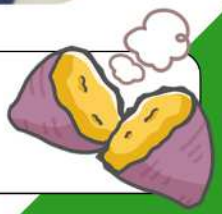

COMMUNITY SCHOOL

03. 金峰学園支援事例

教育支援：家庭科室メンテナンス実施





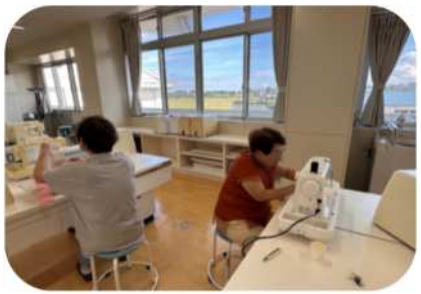

教育支援を行う中で、ミシンの不具合や包丁の切れ味の悪さに気づき、委員の方からメンテナンスを提案。夏休みの間に、委員と地域の方５名によって実施されました。



COMMUNITY SCHOOL

03. 金峰学園支援事例

教育支援：金峰学　稲作（４年～５年生）











4年生の時に田植えを行い、5年生で田車押し、７月に稲刈りを行っています。
地域の方の田んぼをお借りして、たくさんの体験を実施できています。



COMMUNITY SCHOOL

COMMUNITY SCHOOL

03. 金峰学園支援事例

教育支援：町探検（２年生）







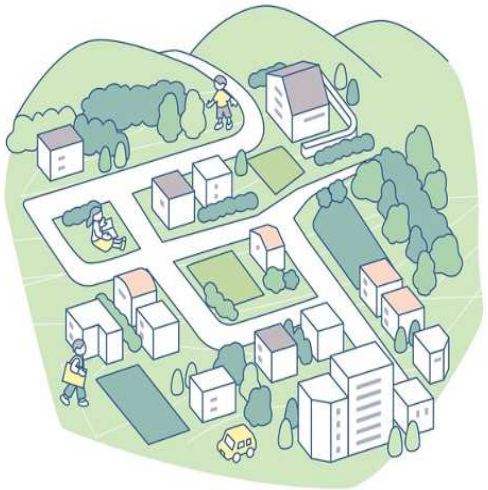

町探検を８グループに分かれて行うとのことで、CS委員から地区公民館に支援を依頼しました。
地域の交通安全見守り隊他、各団体から８名の方に支援に入っていただきました。

COMMUNITY SCHOOL

03. 金峰学園支援事例

教育支援：図工・体育、その他支援







図工糸のこの見守りやプール見守りの他、自転車大会練習時の放課後見守りも実施されました。
PTA事業の【ぜんざい作り】への要請があり、保護者へ作り方など指導していただきました。

COMMUNITY SCHOOL

COMMUNITY SCHOOL

金峰学園フェスタ
【探究学習発表】

FESTA IN KINPO GAKUEN

COMMUNITY SCHOOL

04

04. 金峰学園フェスタ【探究学習発表】

伝統芸能伝承


上馬場お田植え踊り
金山踊り


花瀬棒踊り


ヨッカブイ


上馬場お田植え踊り
金山踊り


花瀬棒踊り

金峰学園フェスタ【探究学習発表】では、金峰町に伝わる各地域の伝統芸能を舞台で発表されています。地域の方から歴史を学び、踊りの指導や衣装の着付けもしてもらいました。
今では踊られていない「花瀬棒踊り」も披露されています。

COMMUNITY SCHOOL

04. 金峰学園フェスタ【探究学習発表】

金峰コシヒカリ









特例教科「金峰学」で、金峰コシヒカリについて学び探求し、その成果を発表しました。
地域の方から、【金峰コシヒカリがブランド化されるまでの歴史】や農家さんの話を聞き、劇などで発表。五穀豊穣を願い奉納される、お田植え踊りも披露されました。

COMMUNITY SCHOOL

COMMUNITY SCHOOL

金峰学園フェスタ

【地域に学ぶ～地域の魅力再発見～】

FESTA IN KINPO GAKUEN

COMMUNITY SCHOOL

05

05. 金峰学園フェスタ【地域に学ぶ】

『地域の方に発表をしてもらい、子供たちにいろいろ学んでほしい！』と校長から提案

↓

『やるからには意味があるものにしてほしい』と、金峰町で出来そうな内容をカテゴリー別に分け、校長に具申　※図１を参照

↓

学校運営協議会・PTAで話し合い意見を聞き、学園から地域・保護者へ協力を呼びかけ

↓

当日のスケジュールを、参加される地域の方と学校と個別に打ち合わせ

↓

金峰学園フェスタ【地域に学ぶ】開催



図１

COMMUNITY SCHOOL

COMMUNITY SCHOOL

05. 金峰学園フェスタ【地域に学ぶ】



COMMUNITY SCHOOL

05. 金峰学園フェスタ【地域に学ぶ】

職業講話

















COMMUNITY SCHOOL
COMMUNITY SCHOOL

05. 金峰学園フェスタ【地域に学ぶ】

職業講話・講座・体験

















COMMUNITY SCHOOL

COMMUNITY SCHOOL

05. 金峰学園フェスタ【地域に学ぶ】

体験（職業）


搾乳体験


飼育体験


保育士工作


タイヤ交換


大工体験


大工体験


測量体験

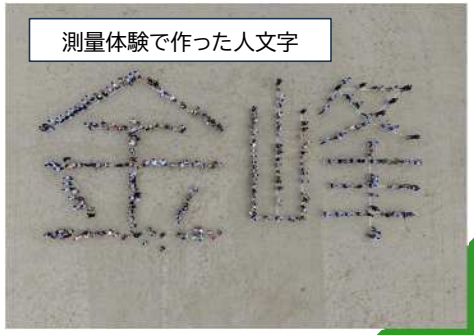
測量体験で作った人文字

COMMUNITY SCHOOL

COMMUNITY SCHOOL

05. 金峰学園フェスタ【地域に学ぶ】

体験（乗車）

















COMMUNITY SCHOOL

05. 金峰学園フェスタ【地域に学ぶ】

提供いただいた企業・団体・保護者

【職業講話】

・警察署　・消防署　・看護師　・薬剤師　・市議会議員　・自動車整備士
・大工　・建設業　・保育士

【体験活動(乗車)】

・警察車両（パトカー,白バイ）　・消防車両（はしご車・工作車）
・消防団車両　・建設作業重機、運搬車両

【体験活動】

・搾乳　・畜産(子牛とのふれあい）　・木材加工　・測量　・鹿児島弁
・手話　・昔遊び　・和太鼓　・保育士工作

COMMUNITY SCHOOL
COMMUNITY SCHOOL

05. 金峰学園フェスタ【地域に学ぶ】

金峰学園フェスタの効果

地域の方々が、金峰学園に対してとても協力的なことは子どもたちにとっていい影響を与えてくださると感じ、大変ありがたいし感謝しかありません。

地域の方々の仕事や活動等、子どもたちに見てもらったり体験してもらって、地域の良いところを少しでも感じてもらえたのではないかと思います。

先生方をはじめ、地元の企業や警察、消防の方が一丸となって金峰学園フェスタをやっているのが大変素晴らしかったです。

いろいろな種類の職業のお話を詳しく聞くことができてよかった。7～9年生は受験と将来の夢について考えるすごくいい機会になったと思う。小学部の体験もすごく楽しそうだったし、普段できない体験ができて地域の魅力に自分たちも気づけたところがいいと思った。

※【地域に学ぶ】参加　保護者・児童生徒アンケートから

学びから地域の担い手へ

金峰学園フェスタ【地域に学ぶ～地域の魅力再発見～】,【探究学習発表】では、１～９年生までが多様な体験や「ふるさと金峰」について地域の方と関わりながら学びます。
そこから得た知識や経験は、自分たちのふるさとへの思いや先人たちへの思い…そして将来について考え、いつしか地域の担い手としての活躍が期待されます。

COMMUNITY SCHOOL

COMMUNITY SCHOOL

COMMUNITY SCHOOL

まとめ

MINAMISATSUMA KINPO GAKUEN

COMMUNITY SCHOOL

06

06. まとめ









地域への感謝を形に…

これまで、金峰学園では多くの支援が実施されその全てがボランティアで行われています。
その中でも、地域の方が「やってよかった」「また支援してあげたい」と思えるよう
これまで、行事への招待や子どもたちからの感謝のメッセージ、記念撮影で思い出作りなど行ってきました。
お互いにメリットを感じるからこそ、継続することができています。

COMMUNITY SCHOOL

COMMUNITY SCHOOL

06. まとめ

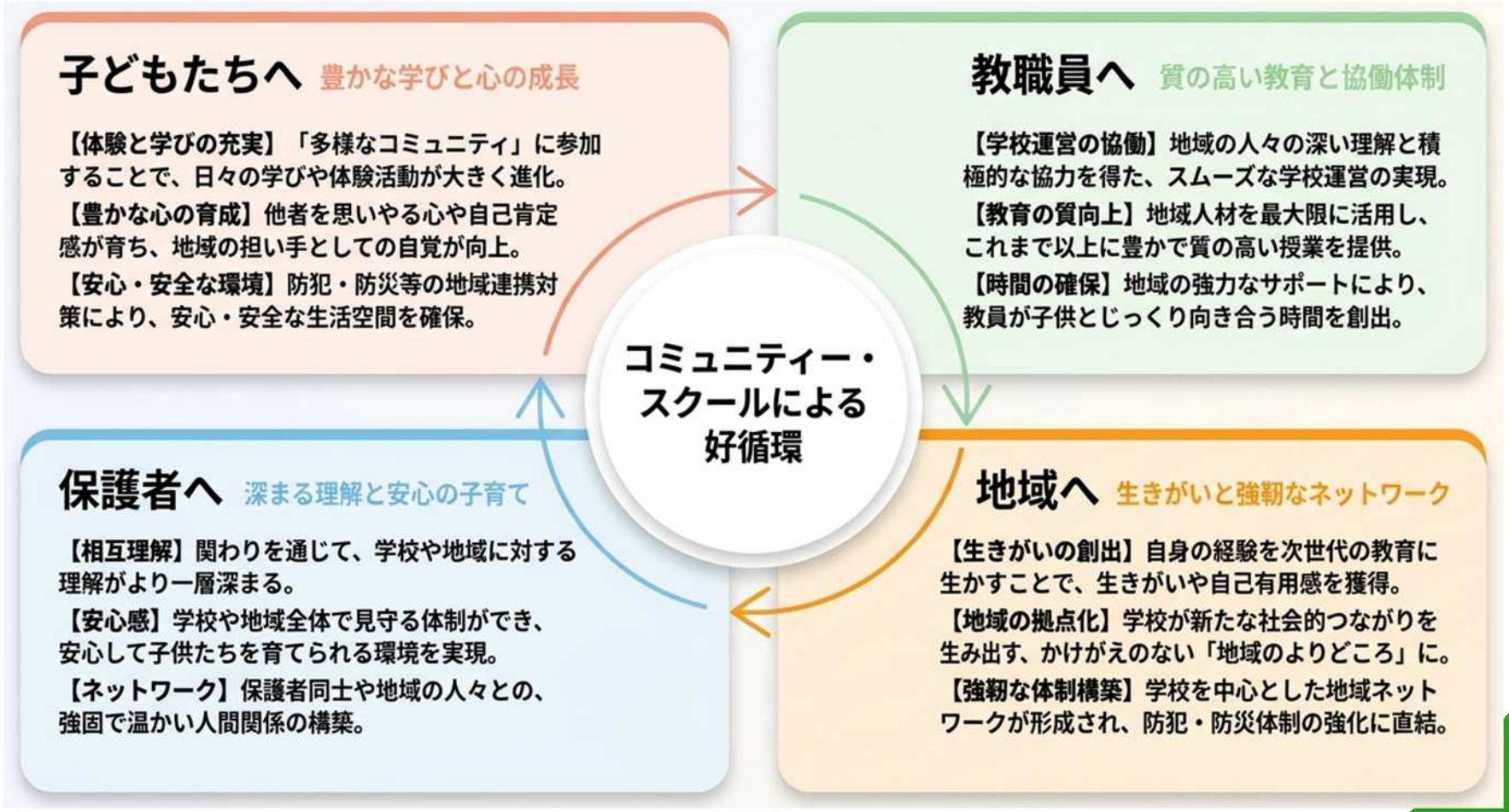

COMMUNITY SCHOOL

06. まとめ

地域と学校の信頼関係を築く事こそ、コミュティ・スクールを進める中で一番重要な事だと感じます。
子ども達の豊かな学びや成長を核としながら、地域と学校が互いに信頼し、熟議・協働をすることで様々な可能性が生まれ、子どもたちの未来…そして地域の活性化にも繋がります。
地域や学校の特色を活かした持続可能な学校運営を行い、子ども・地域・保護者・教職員それぞれがＷｉｎ－Ｗｉｎの関係性を築き、関わる全ての人が共に支え合い、高め合える**「地域とともにある金峰学園」**をこれからも目指していきます。

COMMUNITY SCHOOL

COMMUNITY SCHOOL

06. まとめ



子ども　地域　保護者　教職員

Win - Win - Win - Win

COMMUNITY SCHOOL